

Den oversøiske udvandring fra Danmark og (Himmerland)

Slægtsforskerne i Vesthimmerland, Dansk Nutidsmuseum, Støberivej 8, Aars

Tirsdag 26. april 2022, kl. 19 – 21:30



v. mag.art. Henning Bender

1989-2008 Leder af Det danske Udvandrerarkiv,

1974-2008 Stadsarkivar, Aalborg Stadsarkiv.

NU: Kirsebærhaven 3, Snogebæk, 3730 Nexø

<https://henningbender.dk> hbender@mail.dk

Det danske Udvandrerarkiv

Arkivstræde 1,
boks 1353,
9100 Aalborg
udvandrerarkiv@aalborg.dk
Telefon, 9931 4220;
Åbningstider
mandag-onsdag 10-16,
torsdag 10-17,
fredag 10-15



1931-1956 Sv. Waendelin
1957-1964 Tyge Lassen
1964-1976 Holger Bladt
1976-1983 Inger Bladt
1984-1988 Helle Otte
1989-2008 Henning Bender
2008-2017 Jens Topholm
2017- Jesper Thomassen



www.udvandrerarkivet.dk



Max
Henius
1859-
1935



Start din søgning her

Start søgning



Start søgning

Vælg kontinent

Før musen over et kontinent og tryk for at se søgeresultater for det enkelte kontinent.



Fotografier



Breve & Dokumenter



Filmoptagelser



Lydoptagelser



Gravlev

Gravlev ✕

Listevisning

Vis på kort

Udvandrerarkivet

Udvandrerprotokollen

Tidslinje:

1800

1800

2015

2015

Fotografier

Breve & Dokumenter

Filmoptagelser

Lydoptagelser



Start søgning



A735-1: Jensen, C...
(1863-1974)

3 breve fra C.W.J. til familie [kopier], 2...



B4368-1 (1900-1950)

Udvandrers fulde navn	Stilling	Fødested og Sidste Opholdssted (Hvis det er forskelligt fra Fødested)	Alder	Bestemmelsessted	Kontraktens		Anmærkning
					Nr. og Litra	Forevisningsdato	
Niels Chr. Justesen	Murer	Gravlev, Arden	28	Wausau	1805	19-04-1906	USA
Niels Chr. Justesen	Murer	Gravlev, Arden	29	NY.	1913	26-04-1906	USA
Lauritz Christensen	Arbejder	Gravlev, Aalborg	16	NY.	1846	02-07-1908	USA
Søren Peter Chr. Sørensen	Arbejder	Skørping, Gravlev	20	Partridge	5607	07-11-1907	USA
Osvald Jensen	Barn	Gravlev, Aalborg	9	Clintonville, Wisc.	2480	03-08-1883	USA
Thora Jensen	Barn	Gravlev, Aalborg	4	Clintonville, Wisc.	2480	03-08-1883	USA
Emil Jensen	Barn	Gravlev, Aalborg	2	Clintonville, Wisc.	2480	03-08-1883	USA
Dagmar Jensen	Barn	Gravlev, Aalborg	0	Clintonville, Wisc.	2480	03-08-1883	USA

Henning Bender - Udvandrerhistorie

VELKOMST

FOREDRAG

BIBLIOGRAFI

LINKS

DIGITALISERING

CV

KONTAKT

www.henningbender.dk

www.udvandrerhistorie.dk



Henning Bender - Udvandrerhistorie

VELKOMST

FOREDRAG

BIBLIOGRAFI

LINKS

DIGITALISERING

CV

KONTAKT

Sitemap

- [VELKOMST](#)
- [FOREDRAG](#)
 - [Svensk udvandring til og via Danmark](#)
 - [Udvandringen fra Danmark](#)
 - [Aalborg industri og by](#)
 - [Fotograf Heinrich Tönnies](#)
 - [Snogebæks Historie](#)
- [BIBLIOGRAFI](#)
 - [Dansk oversøisk udvandring fra byer, amter og landsdele](#)
 - [Dansk Udvandring til USA, Canada, New Zealand](#)
 - [Svensk indvandring til og via Danmark](#)
 - [Det danske Udvandrerarkiv](#)
 - [Emigrationsdatabase](#)
 - [Fotohistorie - Heinrich Tönnies](#)
 - [Industri- og Aalborghistorie](#)
 - [Arkivistik og arkiver](#)
 - [English, German, Chinese](#)
- [LINKS](#)
 - [Links Dansk Oversøisk udvandring](#)
 - [Links Svensk indvandring til Danmark](#)
 - [Medier](#)
- [DIGITALISERING](#)
- [CV](#)
- [KONTAKT](#)

Udvandrerhistorie.dk/foredrag

Udvandrerhistorie.dk/bibliografi

Udvandrerhistorie.dk/links

Udvandrerhistorie.dk/digitalisering

Udvandrerhistorie.dk/CV

Udvandrerhistorie..dk/Kontakt

Henning Bender - Udvandrerhistorie

VELKOMST

FOREDRAG

BIBLIOGRAFI

LINKS

DIGITALISERING

CV

KONTAKT

[LINKS](#) / Links Dansk Oversøisk udvandring

Links Dansk Oversøisk udvandring

OVERSIGT OVER DANSKE UDVANDRERARKIVALIER

[Søgedatabase for Københavns Politis registre til udvandrere 1868-1908](#)
[Søgedatabase for oversøiske udvandrere registrerede i Vejle 1873-1894](#)
[A/S Thingvallas arkiv](#) Geisers forlis 1888 og passagerlister 1885-1889

MORMONUDVANDRING FRA DANMARK

<https://user.xmission.com/~nelsonb/newbook.htm>
Passagerlister for Skandinaviske mormoner København-Liverpool 1852-1894 (medtager også mindreårige) [The Journey is the reward](#)
<https://history.churchofjesuschrist.org/chd/landing?lang=eng>
Søgbare lister på rejsende mormoner fra St. Louis/Omaha til Utah -1868
<https://saintsbysea.lib.byu.edu/>
Mormonskibe København-Liverpool-New York/New Orleans 1852-1914

DIVERSE FRA ANKOMSTLANDENE

<https://familysearch.org>
GRATIS Ud over alm. personsøgning på verdensplan, [næsten 3.000 digitale samlinger](#). Bl.a. de australske og New Zealandske ankomstlister
<http://www.inci.org.br/acervodigital/livros.php> GRATIS - Indvandring (fortrinsvis europæisk) til Brasilien via Sao Paulo
<https://ancestry.com> BETALING Det mest omfattende eksisterende søgeapparat og digitale samlinger for danske indvandrere særligt til USA. Omfatter bl.a. samtlige ankomstlister til USA m.m. samt [Hamborglisterne](#) der 1850-1934 omfatter en betydelig del af den danske udvandring, ikke mindst den sønderjyske
<https://findagrave.com> Søgedatabase 175 millioner gravsten på 490.000 kirkegårde i 240 lande (dog med overvægt på USA)
[Ca. 3000 Soldater og sømænd i den amerikanske Borgerkrig 1861-1865](#)

Links Dansk Oversøisk
udvandring

Links Svensk indvandring

Danmark

Medier

2020-2022

- 27-10-2022 Svensk indvandring til DK., Skanderborg mus. for.
26-04-2022 Oversøisk udvandring fra DK, Aars, Vesthim. slægtsf.
23-02-2022 Kilder Ind- og Udvandring, Rønne bibl. Hist. Samf.
16-10-2021 Svensk indvandring Bornholm, Hjemstavnsf., Hvidovre
02.11.2020 Svensk indvandring til Danmark, Taarnby Bibliotek, kl. 19
16.02.2020 Udvandring fra B:holm Bornholmerforeningen, Hillerød
Grønnegadecentret, kl. 14-16
15.02.2020 Udvandring fra B:holm, Bornholmerforeningen, Jylland
Spangsbjerg alle 50, Viborg kl. 14-16
10.02.2020 Kilderne på nettet, Snogebæk, kl. 10-12
03.02.2020 Udvandringen fra Danmark og Himmerland Folkevirke,
Vesthimmerland, Farsø Hotel kl. 14-16

2019

- 18.11.2019 Udvandringen fra Vestsjælland og Dk. Kalundborg 19-21
12.11.2019 Oversøisk udvandring fra Hammel og Dk. Hammel 19-21
08.10.2019 Den oversøiske udvandring fra Danmark DIS-Sokkelund
06.10.2019 Svensk utvandring till Danmark Karlskrona kl. 14-17
Blekinge Museum och Släktforskarförening
23.08.2019 Udvandring fra B:holm, Bornh. Højsk., kl. 10-12
28.06.2019 Udvandring fra B:holm, Bornh. Højsk., kl. 10-12
13.04.2019 Svensk utvandring till och via Danmark - samt källorna
Danske Arkiv, Arkivcentrum Syd, Lund, Sverige
29.03.2019 Svensk indvandring til Bornholm, Klippegade 2, Svaneke
18.03.2019 Den svenske indvandring til Danmark, Aalborg FU, kl. 19
11.03.2019 Den oversøiske udvandring fra Dk., Aalborg FU,
29.01.2019 Svensk indvandring til Danmark, Hvidovre,

2018

- 13.12.2018 Snogebæk i gamle dage, Folkets hus, Snogebæk
27.11.2018 Den oversøiske udvandring fra Danmark Slagelse
14.11.2018 Svensk indvandring til Danmark Hammel
13.11.2018 Svensk indvandring til Danmark Randers,
24.10.2018 Svensk indvandring til Danmark 1840-1940 Slagelse
21.10.2018 Den svenske indvandring til Bornholm, Hillerød
04.10.2018 Rejsen til Amerika Nibe
02.10.2018 Den oversøiske udvandring fra Danmark 1850-
1920 DIS-Kongeaen, FU-Vejen, 19-21
14.09.2018 Udvandringen fra Bholm og Svaneke, Svaneke
01.09.2018 Utvandring till Danmark och källorna på Nettet, Växjö,
Svenska Släktforskar dagarna 2018.
19.04.2018 Svensk indvandring til Danmark Viborg Slægtsh.
17.03.2018 Udvandringen fra Nordjylland LANA, Vrå v. Hjørring
15.03.2018 Udvandringen fra Vadum og Danmark, Vadum v. Aalborg
14.03.2018 Drømmen om Amerika Nørholm skole ved Nibe
08.03.2018 Udvandringen fra Bornholm Snogebæk, Folkets hus
28.02.2018 Udvandringen fra Faxe og Danmark DIS-Faxe, Haslev
21.01.2018 Svensk indvandring til Danmark For. Norden, Korsør
2017-2018 De danske Amerikabåde 1838-1936 den2radio.dk
17.01.2018 Rotary-vimpler - hvad med dem? Nexo BK

Udvandringen fra Danmark

Aalborg industri og by

Fotograf Heinrich Tönnies

Snogebæks Historie

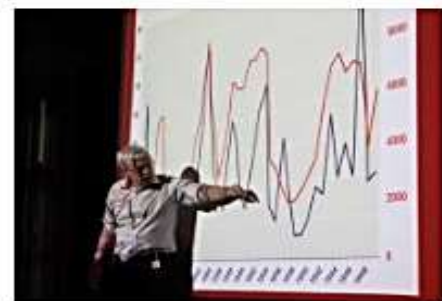

Udvandringen i sejlskibenes tid

1838

1868

Hvordan startede udvandringen?

USA og Mexico før 1848

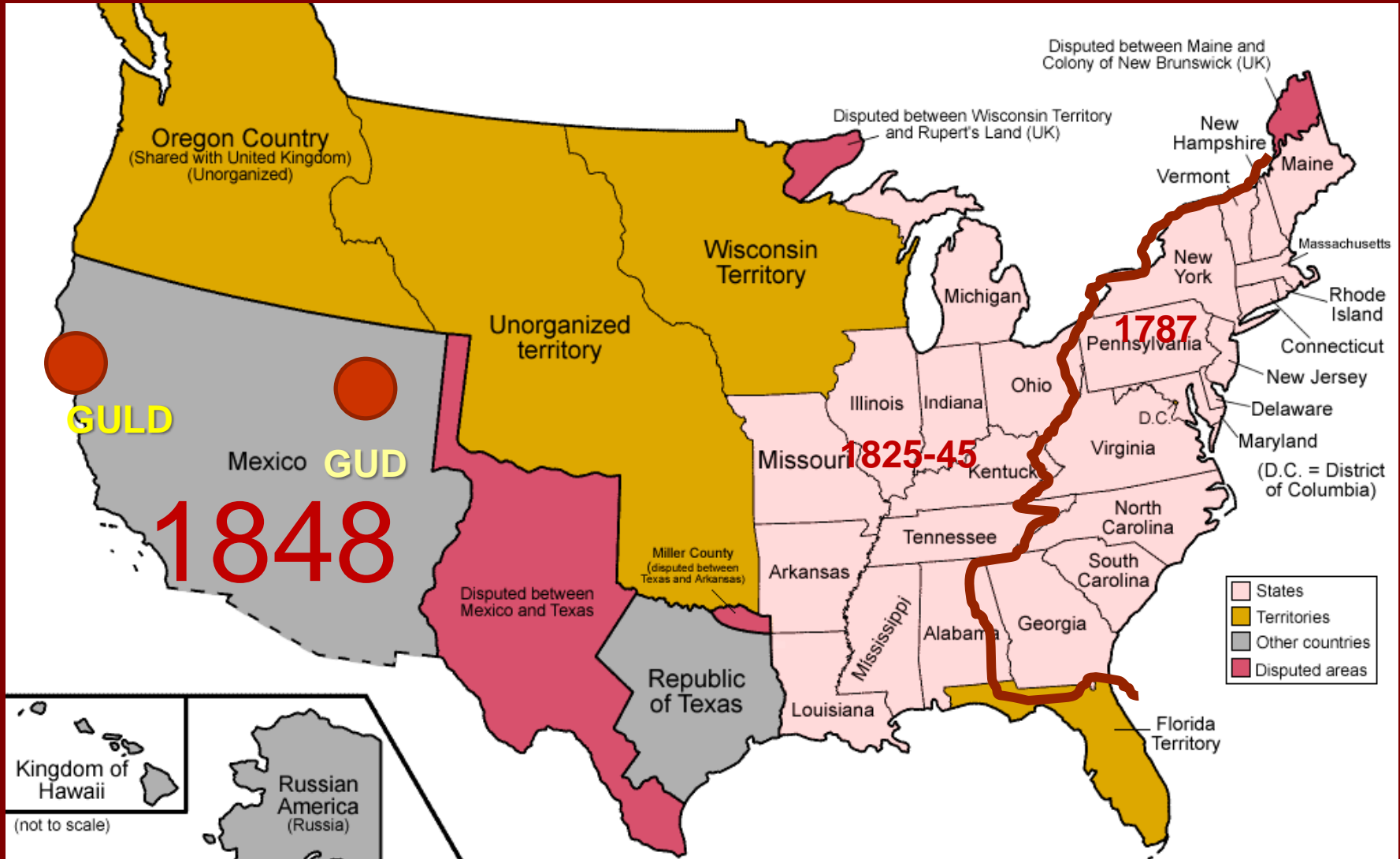



NORGE 1825

Klein Persson
1783-1865

Slup "Restauration" af Stavanger – "52 Sloopers"



DANMARK 1838

V. Møller
1810-1874

Skonnertbrig "Die Elbe" af Aarhus



SVERIGE 1845

Sundius,
1783-
1858

Briggen Superb fra Gøtteborg Commandered af Capt. John Carras.

Brig "Superb" af Göteborg

Sejlbare floder, kanaler og søer 1850



FT1850 – 1.893
 FT1860 - 9.173
 FT1870 - 30.450
 danskfødte i
 USA

1850'erne
 danske
 guldgravere til
 Californien
 og mormoner
 til Utah.

Oregon Trail
 Mormon Trail
 California Trail

California
 1850: 91
 1853: 301
 1860: 1.257

Med Gud på grupperejse
til paradys -
på afbetaling

Den oversøiske udvandring
fra Danmark 1846 -1868

Mormon-udvandring 1852-1914



Kirkerådets hus – mødet 6. oktober 1849

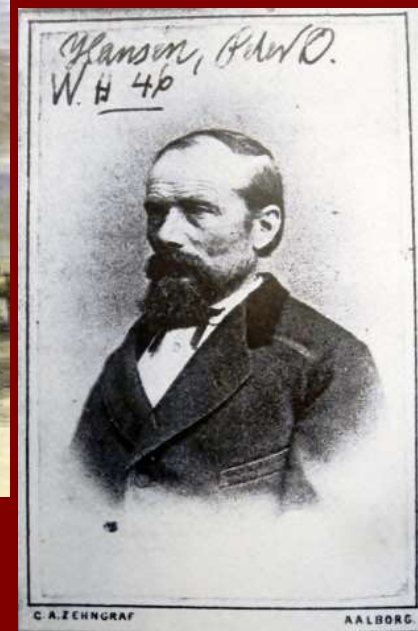

Peter Olsen Hansen,
f. Kbhvn 1818 d. Utah 1895
Første ikke-engelske udgave
af Mormons bog (Kbhv. 1851)

John F. Forsgren,
f. Gävle 1816, d. Utah 1890
Leder af første mormonkompagni
fra Danmark , 1852-1853





Sarah (1829-1919); Jacob (1850-1928) og jernstøber i Nørresundby Hans Peter Jensen. Baptistleder 1839-1850, herefter mormonleder. Til Utah 1854.

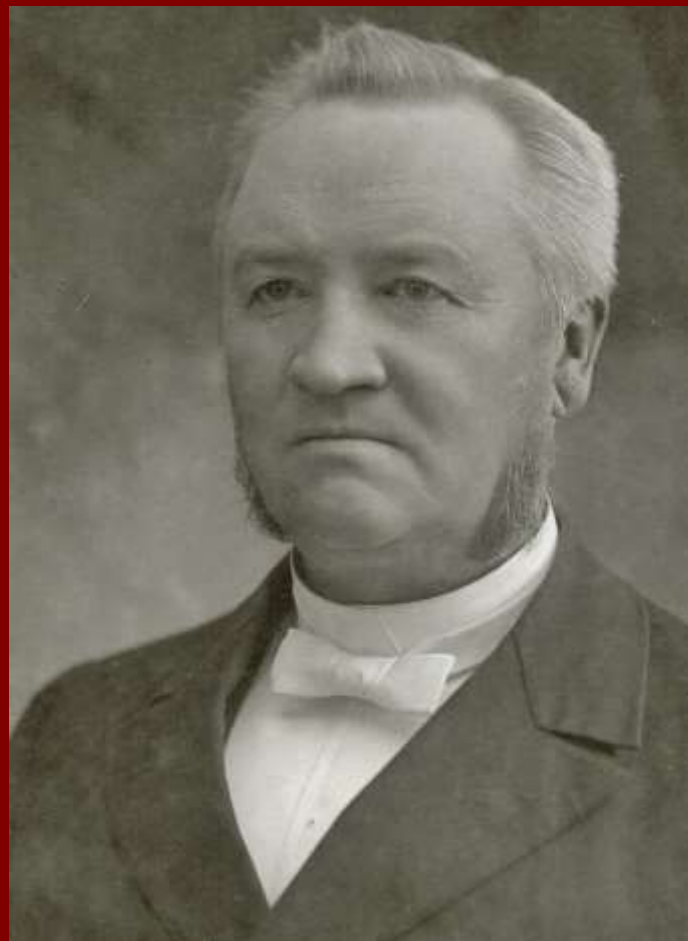

Anton Henrik Lund,
Født i Aalborg 1844
Død 1921 som verdensleder
af Mormonkirken. Udv. 1862



Oversøisk Udvandring		Heraf Mormoner	%	Nordjyske Mormoner	Af alle Mormoner
1851-1860	3.700	3.008	81 %	529	18 %
1861-1870	19.210	7.445	39 %	1.579	21 %
1871-1880	39.166	4.248	11 %	1.406	33 %
1851-1880	62.076	14.701	24 %	3.514	24 %

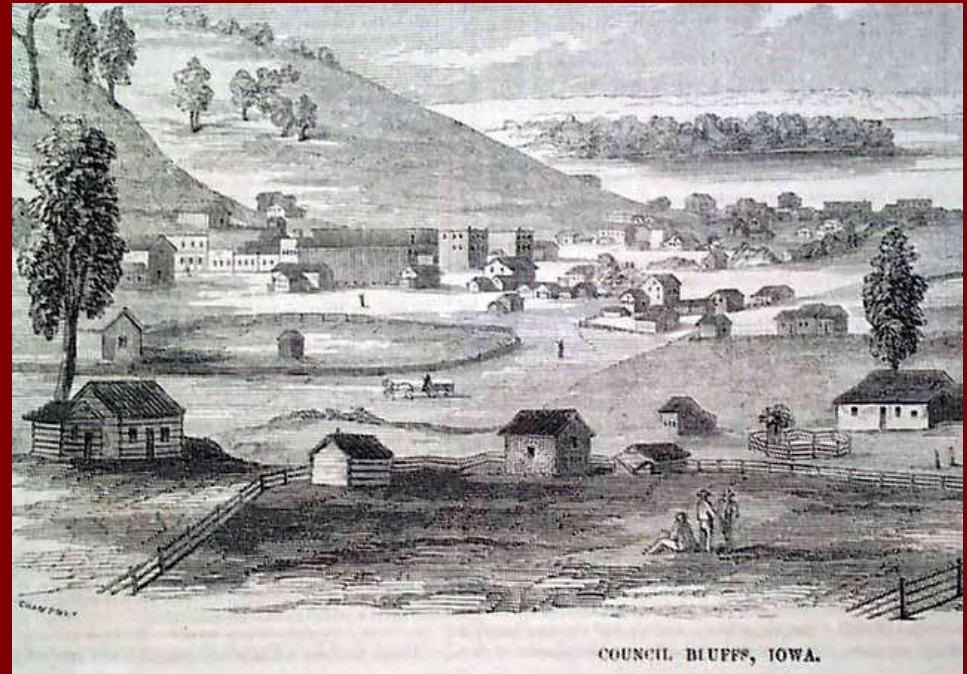
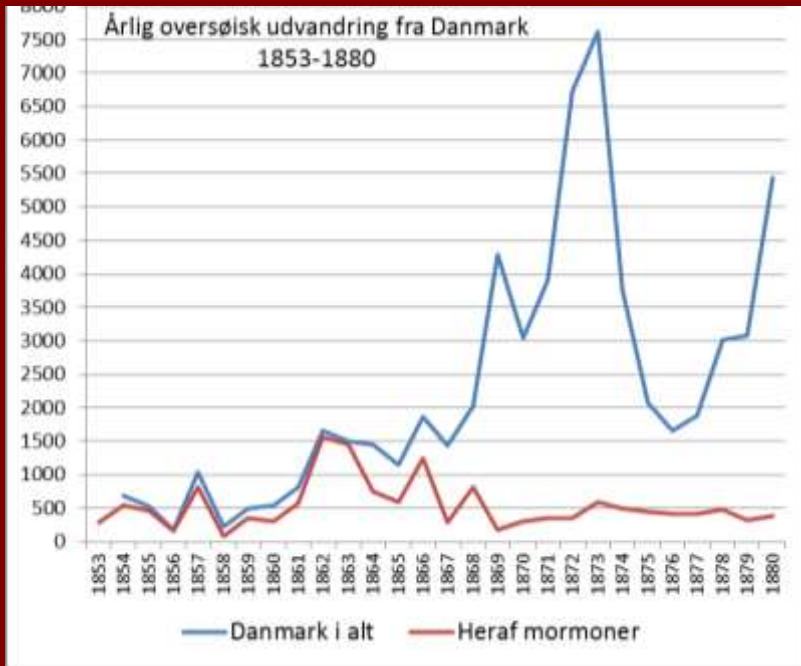

26.12	1853 afgang København "Eideren" ..	384
09. 01	1854 ankomst Liverpool (via Kiel, Glückstadt, Hull)	
28. 01	1854 afgang fra Liverpool, "Benjamin Adams")	345
22. 03	1854 ankomst New Orleans	337
25.03	1854 Fra New Orleans på "Ben Campbell"	
10.04	1854 ankomst Kansas City	313
15.06	1854 afgang Westport, Kansas City, Missouri	273
18.08	1854 Passerer fort Laramie, Wyoming.....	260
06.10	1854 ankomst Salt Lake City.....	253
24.10.	1854 ankomst Ephraim, Sanpete County.....	242



Fort Laramie 17.-19. august 1854

Starten på 36 års folkedrab! Grattan (1854), Little Big Horn (1876), Wounded Knee (1890)



Fort Laramie set fra syd, tegnet af General W.S.Ketchum i juli 1854

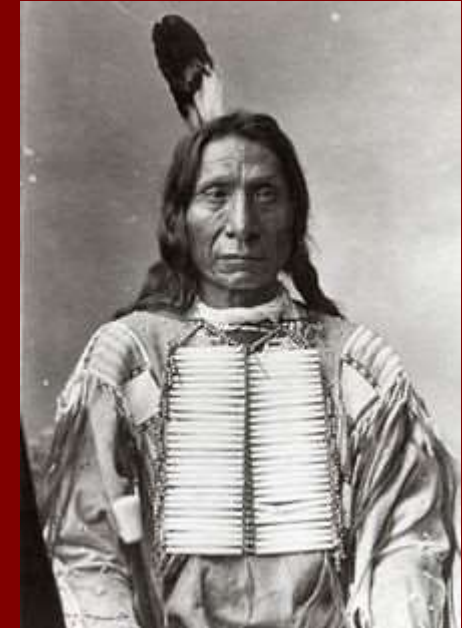

Red Cloud 1822-1909



Hans Peter Jensen
1815-1883



Mormon-Kompagni i Wyoming Ca. 1860

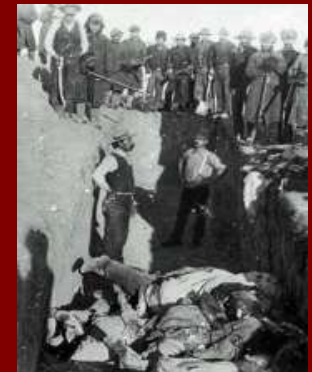

Wounded Knee 1890

Danskfødte i Utah 1910: 8.300

Fødte i Utah – begge forældre danske 1910: 10.169

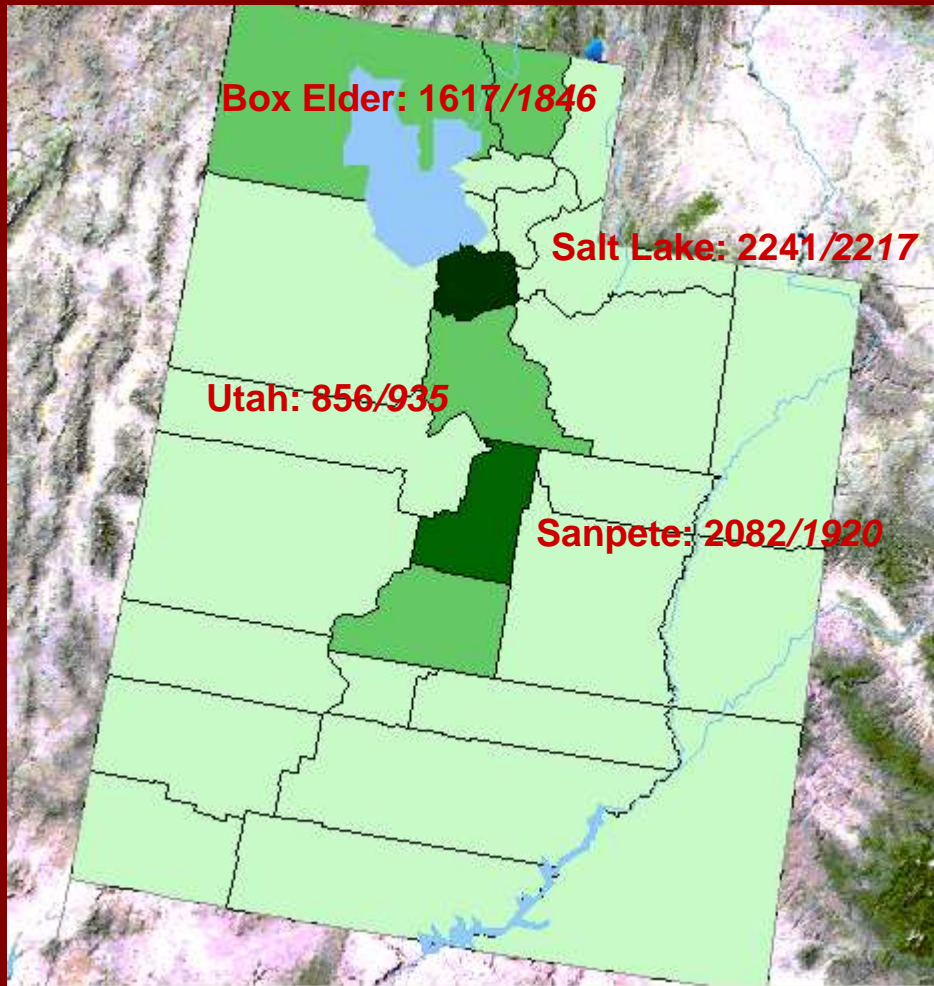



Mount Pleasant City Cemetery



Marie Langgaard Hemmert

"Born Logstor Denmark",

Sep. 17. 1820 (er 1819!)

Sep. 29 1909 (er 1908!)

Our Grandma

*Gift 1849 enke 1854 efter lods Niels Jensen
Til Utah, Mount Pleasant 1857 med datter
Frederikke Andrea Nielsen 1852-1932*



**Marie Kristine Langaard
Jensen Hemmert**

*Gift 1863 - enke 1869
Med enkemand Matthias Hemmert (1807-1869)*

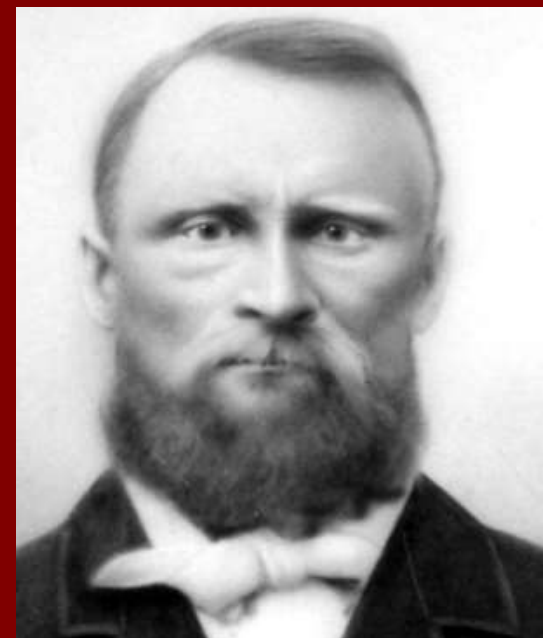

Hans Brodersen, Idestrup
Falster 15/2 1849 (8 år)
Mt. Pleasant, Utah 30/12 1900



18. april 1857 Fra
København med 350
danskere, "L.N.Hvidt"
21/04 1857 Ab Grimsby
25/04 1857 Ab Liverpool
Med "Westmoreland"
02/06 1857 Philadelphia
Med tog til Iowa City ank.
09/06 1857 Afgang Iowa
City – 330 deltagere, 3
vogne og 68 håndkærrer.
Leder Christian Christiansen
fra Lødby ved Skive – der
var ankommet Utah 1852-
1853

Ankomst med ca. 320
Mount Pleasant, Sanpete
13. September 1857



Frederikke Andrea Jensen
Løgsted 30/12 1852 (4 år)
Mt. Pleasant, Utah 28/11
1932 (10 børn – 56
børnebørn)



Handchartkompagni



Fuldrigger "Westmoreland" 999 tons (1851-73)

578 nordjyske mormon-udvandrere før afrejse www.aalborgstadsarkiv.dk



Lars Pedersen og
kone, Biersted Enge,
7. Juni 1884

Aalborg StadsArkiv

Forside
Brug Stadsarkivet
Samlingen
Borger
Forvaltning

Søg i Samlingen
Fritekst
Mormon

Periode

Materialetype (alle, ingen)

- Arkivfonds
- dig.arkivalier
- Billeder
- Kort & Tegn.
- Film
- Lyd
- Skrifter
- Udklip
- Kun digitaliseret materiale

Sortering
 Tid Materialetype

Start Søgning Mine Arkivalier

528 arkivalier fundet
Viser alle

- 0 Arkivfonds
- 0 Digitale arkivalier
- 528 Billeder
- 0 Film
- 0 Kort & Tegninger
- 0 Lydbånd
- 0 Skrifter
- 0 Udklip

<< < 1 2

Billede (B11347) 1
Mormoner, gruppe b

Billede (B11740) 1
En gruppe på 35 mor

Billede (B11741) 1
En gruppe på 35 mor

578 mormonportrætter
hos Heinrich Tönnies



Søskende Poulsen,
Aalborg 17. juli 1888

Baptistudvandring fra Nordjylland 1864-1900

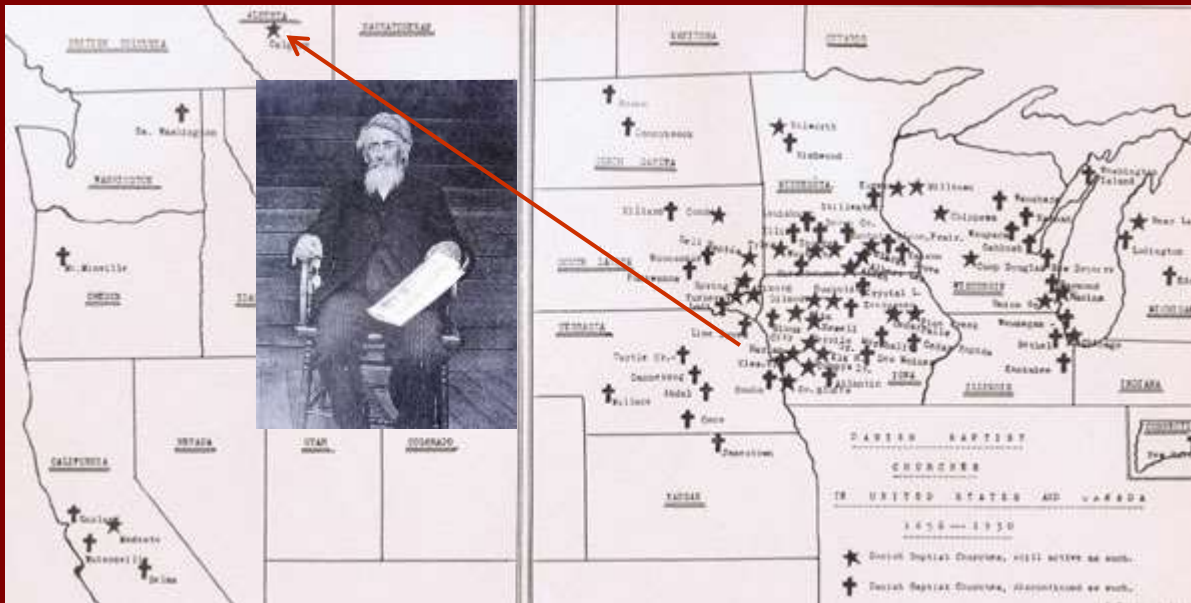

Menighed	Udvan drede
Jetsmark	161
Aalborg	144
Frederikshavn	122
Hals	68
Løgstør	43
Vraa	31



Peter Hansen Dam
1826-1922
Baptistpræst, missionær
Og skolelærer (Vaarst)
1851-1861
Soldat USA 1862-1863
Præst USA 1864-1922

569 BAPTISTUDVANDRERE FRA NORDJYLLAND TIL USA

æg=tør	18	Thomas Vilhelm Olesen, født ^{23.06.1826} 1825 i Salling sogn. dbt. 15-09-1861 i Lgst. mgh. Død 29/10 1912 Forstander i Vindblæs baptistmen (Var enkemand og Karetmager i Løgsted) Til Wakefield Nebraska 1891-1892 Gift 27.12.1851 m. Gjertrud Jensen i Oudrup (død 9/10 93, Løgstør)	ca. 1895
"	66	Peder Christian Olesen, født ^{7/4 1852?} i Løgsted sogn dbt. 20-05-1872 i Lgst. mgh. Død 1899 forstander Wakefield, Nebraska (Ordineret som prædikant i Marts 1880)	16.6 1886
"	73	Christiane Jensen, født 10/10 1848 i Vildsted dbt. 07-06-1874 i Lgst. mgh Død 5/3 1917 som Christiana Hanson, Bashaw, Alberta, Canada	"
"	80	Dorothea Olesen, født ^{5/5 1854} i Oudrup sogn dbt. 05-06-1870 i Lgst. mgh. ^{??} i Løgsted sogn. Død 12/2 1913 i Atlantic, Iowa	188 Maj 1880

Danmark/USA

Kirkebøger og folketællinger Danmark

Folketællinger USA 1900 og 1910, CANADA

1901, 1906, 1911

Dødsattester, statsborgerskaber, adressebøger
og kirkegårdsregistre

Vigtigste nøgler i dette tilfælde

At Thomas Vilhelm besøgte de 8 børnebørn
Wakefield, Nebraska – samt at Christiane
Jensen/Olsen/Hansen gifter sig med den
svenske baptist Olaf Hanson fra Malmø 1866-
1950 år 1900



Water Glen Baptist Church Cemetery
Bashaw, Lloyminster, Alberta, Canada

Persons of Danish Ancestry
(Per 1,000 Population)

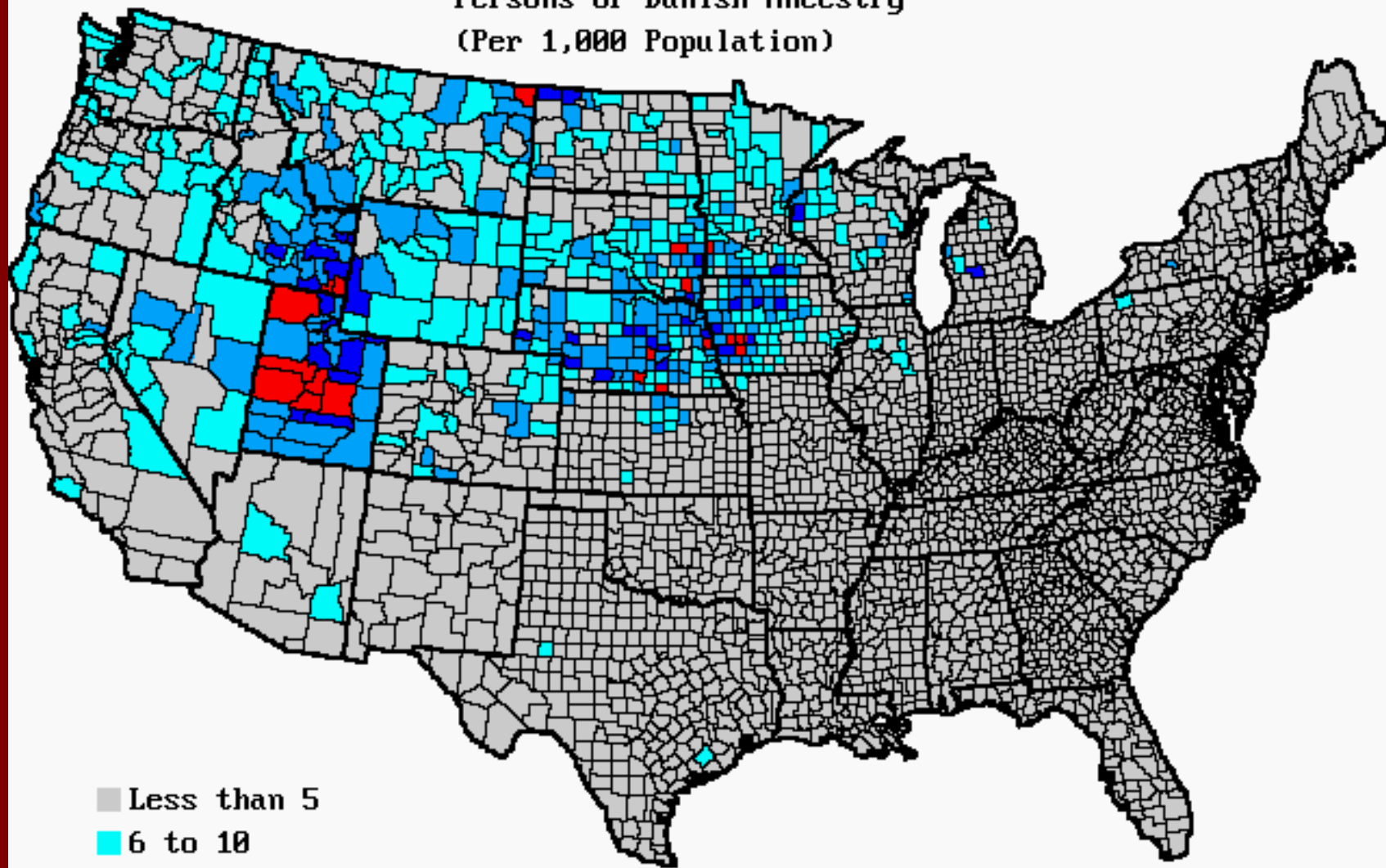

- Less than 5
- 6 to 10
- 11 to 25
- 26 to 50
- 51 to 254

Data from 1990 Census

Udvandringen
i
Dampskibenes
tid
og kilderne hertil

1868

1940

UDVANDRING TIL USA 1820-1931 FRA EUROPA

1.	Tyskland	5.918.294
2.	Italien	4.664.594
3.	Irland	4.586.246
4.	Storbritanien	4.234.832
5.	Østrig-Ungarn	4.133.976
6.	Rusland	3.342.326
7.	Sverige	1.214.786
8.	Norge	801.395
9.	Frankrig	584.205
10.	Grækenland	423.252
11.	Polen	401.333
12.	Danmark	333.021
13.	Schweiz	291.032
14.	Portugal	253.257
15.	Holland	247.752
16.	Spanien	167.341
17.	Rumænien	154.007
18.	Europæisk Tyrkiet	155.195
19.	Belgien	153.939
20.	Bulgarien	65.118
21.	Jugoslavien (Serbien, Kroatien og Slovenien)	51.811
22.	Albanien	1.885
23.	Luxembourg	759
EUROPA I ALT		33.338.255
RESTEN AF VERDEN		5.520.896

I forhold til befolkning

1	Irland
2	Norge
3	Sverige
4	Danmark
5	Grækenland
6	Italien
7	England
8	Tyskland
9	Østrig-Ungarn
10	Schweiz
11	Holland
12	Portugal
13	Rusland
14	Rumænien
15	Belgien

Wilmington
 from No. 620
 District of New York—Port of New York.

I, *James Price*, Master of the *S. Minnesota*, do solemnly, sincerely and truly
 that the following List or Manifest, subscribed by me, and now delivered by me to the Collector of the Customs of the Collection District of New York, is a full and
 list of all the passengers taken on board of the said *S. Minnesota* at *Spore & L. Van*
 said *S. Minnesota* has now arrived; and that on said list is truly designated the age, the sex, and the occupation of each of said passengers
 of the vessel occupied by each during the passage, the country to which each belongs, and also the country of which it is intended by each to become an inhabitant;
 said List or Manifest truly sets forth the number of said passengers who have died on said voyage, and the names and ages of those who died.

Sworn to, this

18

Before me,

Continued List or Manifest Of ALL THE PASSENGERS taken on board the *S. Minnesota*
 is Master, from *Spore* in the month of *July* 18*97*

NAME.	Age.		SEX.	OCCUPATION.	The country to which they severally belong.	The country to which they intend to become inhabitants.	Died on the voyage.
	Years.	Months.					
1 Maren Christensen	11		F	Child	Germany	United States	
2 Piels	10		M	-			
3 Christian	10		F	-			
4. Ane	9		F	-			
5. Boren	6		M	-			
6 Johannes	Infant		F	Infant			
7 Nord	Infant		M	-			
8 Moreso Nielsen	38		-	Lab			
9 Moreso Christean	22		-	-			
630 Margarethe Jensen	27		F	Spin			
1 Jens. Ny. Olsen	33		M	Lab			
2 Jens. P. Jensen	38		-	-			
3 Cath. Thomsen	11		F	Child	Germany		
4 Jens Jensen	10		M	-			
5 Martins	9		-	-			
6 Andrea Nielsen	34		-	Lab			
	28		F	Lab			

Maren Nielsen, Enke, Kragelund, Aalborg Amt, 59
 New York, 5270, C, 8.07.1869, k, f, aa, -16971N0412, UP199,
Maren Christensen, Datter, Kraglund, Aalborg Amt, 22,
 New York, 5270, C, 8.07.1869, k, f, aa, -16971C0410, UP199,
Margrethe Jensen, Datter, Kraglund, Aalborg Amt, 27
 New York, 5270, C, 8.07.1869, k, f, aa, 16971J1007, UP199,-

SS OTTAWA forlader Københavns havn for New York som det første udvandrerdampskib

154 Betalende:

Fra København

97 danske

15 svenske

Fra Göteborg

22 svenske

Fra Oslo:

20 nordmænd

På "kridt":

227 nordmænd

Kalkuleret med

700 betalende

passagerer

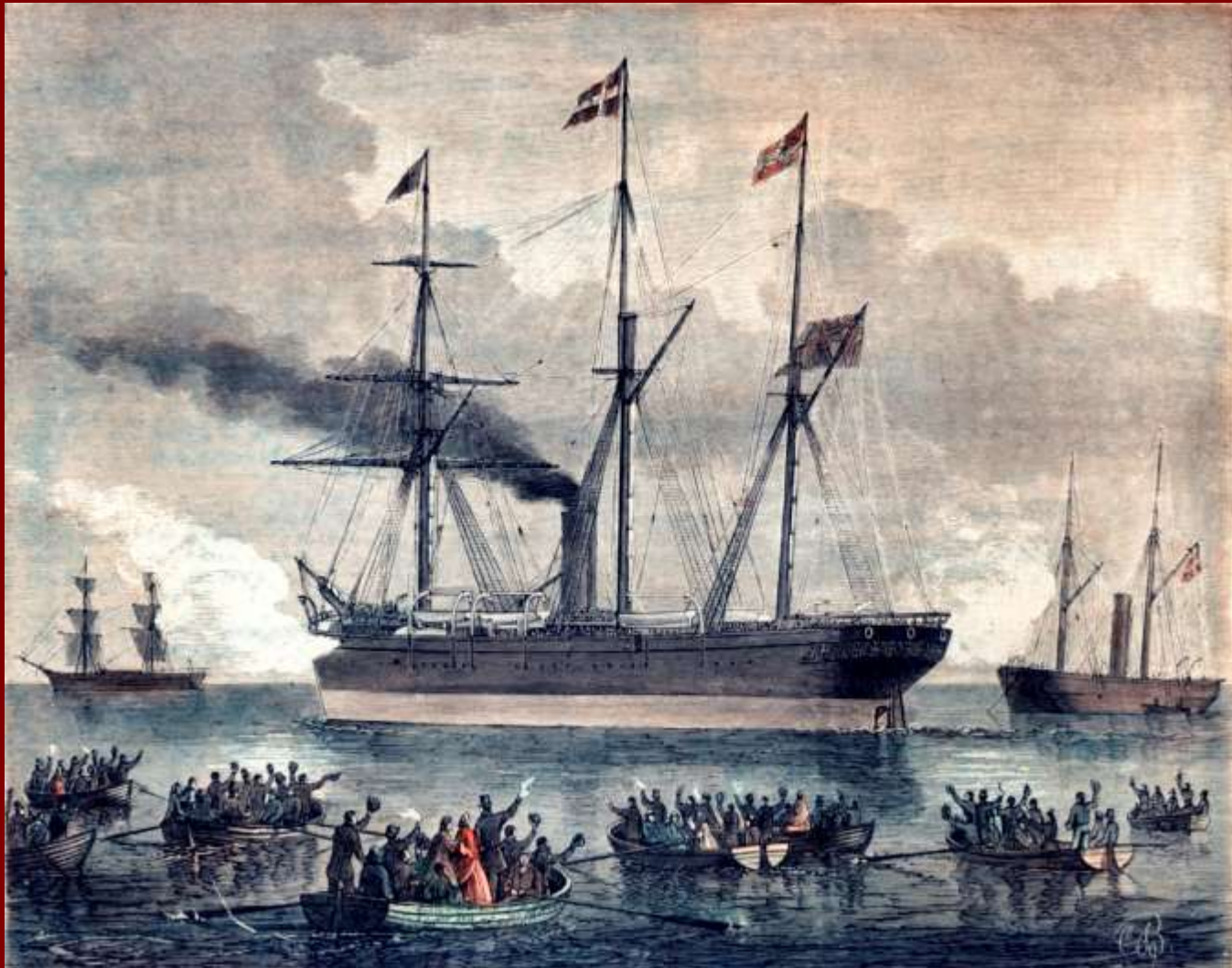

15. August 1866 – 6. september 1866

Mværestens fulde Navn.	Søling	Fødested og alder (hvor det er forklædt; se Følgesedlen)	Alder	Restenssted	Restens		Anmærkninger.
					No. og Læs	Periode sigs-Dato.	
1 Steirbochguuska	Klund	Reinland	32	L. Y.	2910	1%	U. Seaman
2 Schrock Peter Holb Harald	Boder	Preuss d. S. S.	29	Amag	2902	-	-
3 Ahrensen David Inker	Kuilen	Reinland	33	L. Y.	2902	-	-
4 Simonsen Jens Håruus	Kolera	Kjøp Nyborg	39	"	2938	-	-
5 Salomon Matti	Arb	Kurlant	33	-	2912	1%	Leila
6 Schytrasi An	Brickstr	Amag U. S. A.	34	"	2913	1%	U. State
7 Jørgensen Hans Pæer	Parbis	Helsing	24	J.	2912	50%	Barb
8 Salomonshavn	Jfr	Telom Tranum	19	-	2901	-	-
9 Svendsen Han min	Blage	Helsing Kolding	26	-	2902	-	-
10 Jørgensen Emil Jæst	Jfr	Blage Rauder	30	"	2908	-	-
11 Svendsen Katrine	Hst	Uldhale Kolding	23	"	3011	-	-
12 Svendsen Lauitz Charmin	Ban	"	2	"	"	-	-
13 Salomon Jø ka	Ldorb.	Reinland	21	"	3012	-	-
14 Bohemia	Hst	"	27	"	"	-	-
15 Jørgensen Lise Math. Joh	Opvæst	Tilst Amag	33	Helsing	2014	-	-
16 Svendsen 12 words an	Hst	"	25	"	"	-	-



Farsø

Farsø x

Listevisning

Vis på kort

Udvandrerarkivet

Udvandrerprotokollen

Tidslinje:

1800

1800

2020

2020



Start søgning

Udvandrerens fulde navn	Stilling	Fødested og Sidste Opholdssted (Hvis det er forskelligt fra Fødested)	Alder	Bestemmelsessted	Kontraktens		Anmærkning
					Nr. og Titra	Forevisningsdato	
Peter Bach	Musiker	Farsø, U.S.A.	25	New York City	440	24-02-1904	USA
Peder Skov Jensen	Landarbejder	Farsø	19	New York City	999	18-03-1904	USA
Karl Nielsen	Landarbejder	Farsø, U.S.A.	29	Des Moines	3585	09-09-1903	USA
Jens Nielsen	Arbejder	Farsø, Jelstrup	25		2103	18-05-1903	USA
Joh's. V. Jensen	Forfatter	Farsø, Kbhvn.	32	New York City	4280	18-10-1905	USA
Else M. Jensen	Hustru	Farsø, Kbhvn.	27	New York City	4280	18-10-1905	USA
Johan Andersen	Jernstøber	Farsø, Fredericia	28	Geneva	179	30-01-1906	USA
Christian Bach	Landmand	Farsø	20	New York City	2733	31-05-1906	USA
Peter Bach	Musiker	Farsø	28	New York City	5677	29-11-1906	USA
Hans Magnus Bonlykke	Mejerist	Aalsrode, Farsø	25	New York City	1358	21-03-1907	USA
Inger Hansen	Hustru	Kvodsted, Farsø	30	New York City	3475	26-07-1906	USA
Helene Marie Nielsen	Jomfru	Ranum, Farsø	21	Glenwood	2625	31-05-1906	USA
Carl Rosengreen	Maler	Farsø, Aars	20	New York City	3244	12-07-1906	USA



Peter Christian Bach
f. Farsø 31/7-1878
d. Chester, Lake, SD
15/2-1959

Til USA 1897, 1904, 1906

Emma Bach, f. Petersen
Farsø 11/8-1883
d. Chester, Lake, SD
25/6-1970

Til USA 1897



Folketællinger:
1900, 1910, 1920, 1930, 1940
Afgangs- og ankomslister
Soldaterpapirer
WW1 og WW2
Statsborgerbeviser
Dødsattester
Vielse- og dåb

Peter Bach er butiksejer 1910-1930
Men 1940 musik-skolelærer

1904, 1906, 1918 og 1943:
Blå øjne, blond, 5-6 150 pd. –

*Men mangler venstre øje, venstre arm og
Venstre Ben!!!*

Navn:	Bach, Peter Christensen	Stilling:	Musiker
Alder:	18	Bestemmelsessted:	Chikago
Kontrakt nr.:	9800	Forevisningsdato:	3/2/1897
Fødested:	?	Fødesogn:	?
Sidste oph.sogn:	Farsø	Sidste oph. amt:	Aalborg
Sidste oph.sted:	Farsø, Aalborg	Bestemmelses land:	USA
Bestemmelses by:	Chicago	Bestemmelses stat:	Illinois
Skibsnavn:	Hekla		
Bemærkninger:	ANM: Hekla	IDkode:	D9701B0105

Navn:	Bach, Peter	Stilling:	Musiker
Alder:	28	Bestemmelsessted:	N.Y.
Kontrakt nr.:	567700	Forevisningsdato:	11/29/1906
Fødested:	Farsø	Fødesogn:	Farsø
Sidste oph.sogn:	Farsø	Sidste oph. amt:	Aalborg
Sidste oph.sted:	Farsø	Bestemmelses land:	USA
Bestemmelses by:	New York City	Bestemmelses stat:	New York State
Skibsnavn:	Hellig Olav		
Bemærkninger:	ANM: Hellig Olav.	IDkode:	D0507B2611

SOREN PETERSON IS DEAD

Soren Peterson, South Dakota resident since 1887, died last week at the age of 83. He was born in Haubro, Denmark, June 29, 1852. On October 29th, 1879, he married Miss Metti Kirstine Nielsen, who died May 16th, 1927.

To this union 12 children were born, six dying at an early age.

Mr. and Mrs. Peterson and three children immigrated to this country in 1887. They homesteaded in Lynn township where they lived until 1915 when they retired in Chester.

Mr. Peterson was a member of the IOOF lodge of Chester and the Encampment of that Order at Dell Rapids and of the Danish Brotherhood lodge.

The funeral services were held in the Methodist church at Chester. Rev. Rinearson officiated. There were many beautiful flowers from the many friends of the deceased.

Pallbearers were his grandsons: Herman Peterson, Harlow Cramer, Nørbert Grove, Russell Grove, Vira Peterson and Vernon Peterson.

Surviving are three daughters, Mrs Peter Bach of Chester; Mrs Carl Grove and Mrs. P. M. Cramer Colman; three sons, Nels of Colman; Elliott, Vinita, Okla.; and Reno of Chester; also 23 grandchildren and 5 great-grandchildren.

John Hermanson had charge of the funeral.

Dell Rapids Tribune (South Dakota) 23. April 1936

Søren Petersen (Havbro 1852 – Chester, SD 1936)
og Mette Kirstine Nielsen – til South Dakota 1887
12 børn (6 overlevede) – nu 3 døtre og tre
svigersønner – hvoraf et par er Mr. and Mrs Bach
Desuden 23 børnebørn og 5 oldebørn.



Dell Rapids 9. april 1989

Sjælden dansk bibel
Fra 1647 skænket til South
Dakotas Universitet,
Brooking, Medbragt
af violinisten Peter Bach
fra Farso i Danmark 1906,
Og nej – udtaler barnebarnet
Holger Bach - Johan
Sebastian Bach ville rotere i
sin grav, hvis vi sagde vi
nedstammede fra ham!



Københavns Politis Udvandrerprotokoller

Her er det muligt at foretage søgning i Udvandrerprotokollen frem til 1908 (for søgning længere frem i tid se nedenfor)

Navn: (eks.: Hansen, Anton)

Stilling: (eks.: Sme

Alder:

Sidste oph.sted: (eks.: Ran

Sogn: (eks.: Ran

Amt: (eks.: Ran

Bestemmelsessted: (eks.: Chic

Stat: (eks.: Iowa

Land: (eks.: USA)

Kontrakt nr.: (eks.: 4586)

Forevisningsdato: (eks.: 1892 og 9 (september 1892))

Navn:	Rosengren, Hans Pinstrup	Stilling:	Mejerist
Alder:	21	Bestemmelsessted:	NY.
Kontrakt nr.:	195900	Forevisningsdato:	3/18/1905
Fødested:	Farsø	Fødesogn:	Farsø
Sidste oph.sogn:	Farsø	Sidste oph.amt:	Aalborg
Sidste oph.sted:	Farsø	Bestemmelses land:	USA
Bestemmelses by:	New York City	Bestemmelses stat:	New York State
Skibsnavn:	Indirekte		
IDkode:	I0506R0303		

Københavns Politis Udvandrerprotokoller 1868-1912 indeholder 383.571 personregistreringer. Efter sidste opholdsadresse. Fordelt på lande:

Danmark 232.452; Sverige 81.992; **USA 47.344**; Rusland 8.323; Slesvig 7.050; Tyskland 2.402; Finland 2.020; Norge 908, **Australien 213**; **Argentina 213**; Polen 154; **Canada 144**; England 129; **Sydafrika 95**; Island 73, **Brasilien 42**; **New Zealand 40**; Frankrig 33; **Mexico 30**; Schweiz 28; **Dansk Vestindien 24**; Indien 24; Kina 22; Letland 17; Japan 11; Grønland 10, Ungarn 10, Skotland 9; Holland 7, Hongkong 6; Italien 6; Belgien 3; Costa Rica 3, Persien 2; Haiti 1, Panama 1; Philipinerne 1; Peru 1; Ostindien 1, Singapore 1



Anders Rosengreen 1839-1915
Västra Skrävlinge - Caroli
Malmö 1839-1854
Hyllie 1854-1856
Dronninglund 1857-1867
Bjørnsholm 1867-1872
Veggerby 1873-1880
Farsø 1880-1915



Clara Maria d'Aoust 7. Gen. fransk-canadier
Gift 1905 -1932 med Onesime d'Oré
(1874-1937) – skibsværftsarbejder,
Mens hun er grossist og restauratør i Seattle
– har 7 børn – som Hans P. Rosengreen
adopterede

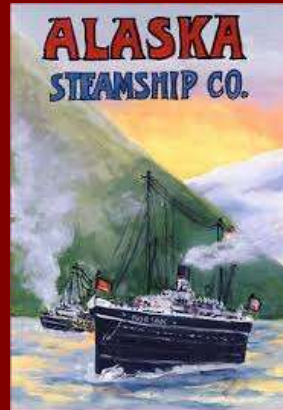

Hans Pindstrup Rosengren
Farsø 1883 1/10, Seattle 1968 15/11
Til USA 1905 Skibskok på
Alaska Steamship Co.
Amerikansk Statsborger 1928
Gift 1935 6/9 m. Clara Marie Daoust
(N.D. 1884 WA 1963)



Holyrood Catholic Cemetery, Seattle N,

0-4 %

5-9 %

10-15 %

16-20 %

21-30 %

31 %

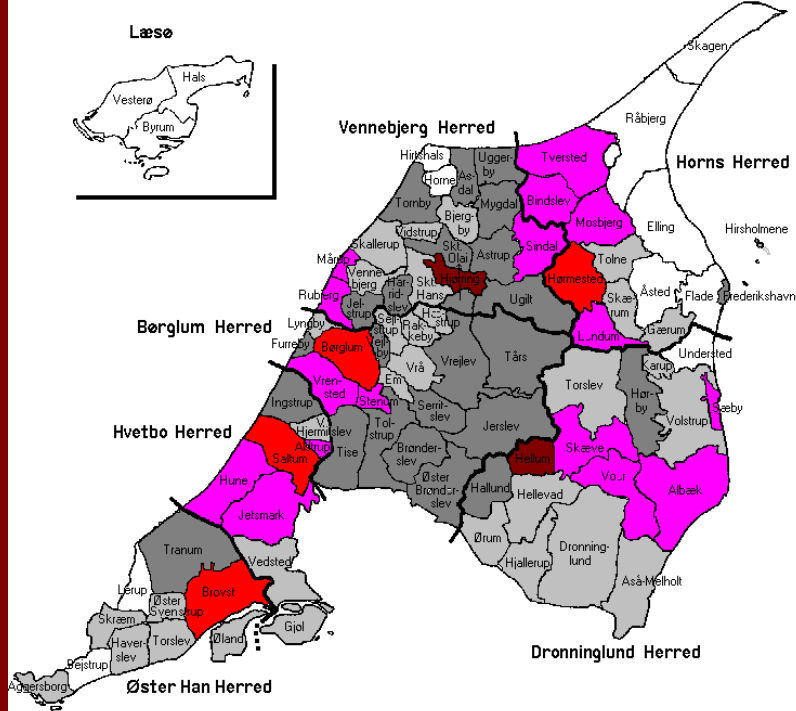

UDVANDRING HJØRRING AMT 1868-1909 1% af FLKT. 1901

Sogn/by	tal	%	Sogn/by	tal	%	Sogn/by	tal	%
Aggersborg	64	7,5	Hune	157	19,1	Stenum	72	16,9
Albæk	390	15,8	Hæstrup	21	6,0	SÆBY	411	19,5
Alstrup	56	17,8	Hørmested	242	22,6	Tise	136	13,0
Asdal	70	10,1	Hørby	206	14,2	Toine	46	6,4
Astrup	150	14,8	Ingstrup	108	10,9	Tolstrup	163	14,0
Asaa	176	8,8	Jerslev	375	13,8	Tornby	102	13,0
Bejstrup	32	4,4	Jelstrup	79	12,4	Torslev	209	8,6
Bindslev	239	15,6	Jetsmark	476	18,6	Torslev	78	6,6
Bjergby	72	8,8	Karup	11	4,9	Tranum	185	12,0
Brovst	527	20,4	Lendum	175	15,8	Tversted	287	19,2
BRØNDERSLEV	460	14,5	Lerup	15	4,5	Tårs	406	13,2
Byrum	11	1,3	Lynby	22	7,1	Uggerby	73	12,2
Børglum	302	21,2	Mosbjerg	191	17,4	Ugilt	236	13,9
Dronninglund	550	8,9	Mygdal	99	11,1	Understed	22	3,0
Elling	69	3,1	Månup	87	18,7	Vejlby	52	13,6
Em	17	4,6	Rakkeby	48	7,3	Vennebjerg	61	8,9
Flade	122	4,1	Rubjerg	90	19,0	Vestere	33	2,6
FREDERIKSHAVN	794	12,1	Råbjerg	49	3,8	Vidstrup	22	5,4
Furøby	148	13,2	Saltum	360	21,7	Voer	340	16,2
Gærum	59	9,4	Sejlstrup	40	8,5	Volstrup	129	7,3
Gjøl	66	8,2	Serritslev	149	13,2	V.Hjermitslev	56	9,7
Hallund	100	11,1	Sindal	348	19,2	Vrejlev	340	13,5
Hals/Læsø	10	1,4	SKAGEN	101	4,1	Vrensted	223	18,8
Harrislev	38	10,2	Skagen ls	11	4,4	Vrå	154	9,7
Haverslev	49	6,0	Skallerup	64	8,4	Øland	58	9,1
Hellevad	102	7,8	St. Hans	75	6,9	Ø Brønderslev	74	4,8
Hellum	125	30,6	St. Olai	134	13,2	Ø.Svenstrup	62	9,5
Hirsholmene	6	6,6	Skriem	39	9,9	Ørum	70	7,7
HJØRRING	2502	31,7	Skærum	58	9,7	Åsted	47	3,5
Home	44	3,8	Skæve	299	18,6			

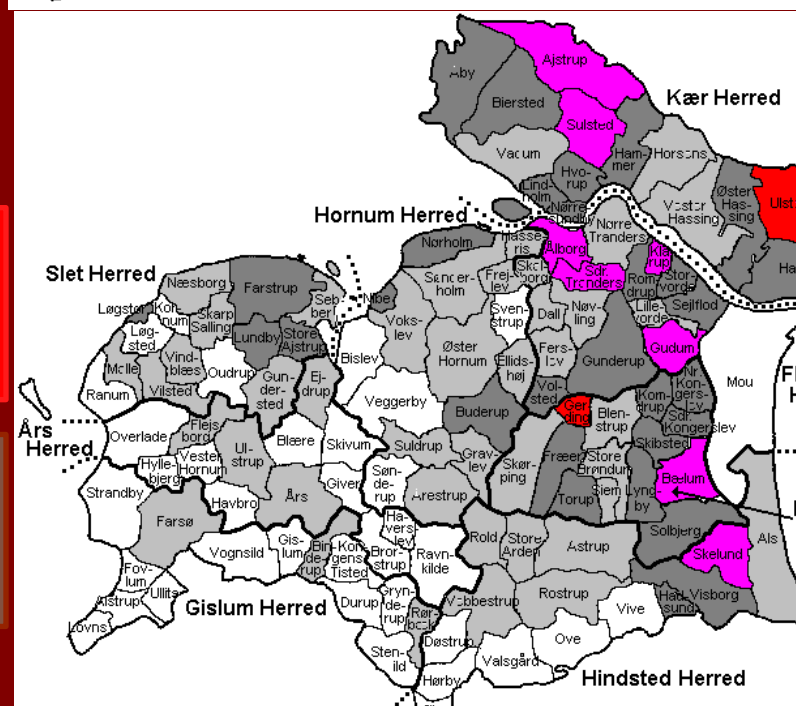

UDVANDRING FRA AALBORG AMT 1868-1909

Procenter i f.t. folketælling 1901

Sogn/by	tal	%	Sogn/by	tal	%	Sogn/by	tal	%
AALBORG	5023	16,0	Haverslev	29	6,7	Skørring	111	8,7
Ajstrup	265	16,5	Horsens	38	3,1	Solbjerg	81	10,0
Als	164	7,9	Hvorup	86	9,7	Stenild	9	2,2
Alstrup	11	3,2	Hyllebjerg	10	4,1	St. Ajstrup	31	10,6
Astrup	78	6,5	Hørby	39	2,3	St. Arden	60	7,1
Biersted	144	9,1	Klarup	40	14,0	St. Brøndum	41	7,9
Binderup	23	6,0	Komdrup	38	11,0	Storvorde	75	10,8
Bislev	30	4,8	Korrum	8	2,6	Strandby	39	4,1
Blenstrup	61	8,1	Lillevorde	23	6,9	Suldrup	31	6,3
Blære	17	3,6	Lovns	10	1,8	Sulsted	204	16,6
Brørstrup	12	2,5	Lundby	41	14,4	Svenstrup	22	2,5
Buderup	106	9,8	Lynby	117	11,5	Sønderholm	74	7,4
Bælum	182	15,1	Løgstød	29	4,7	Sønderup	21	2,9
Dall	15	5,1	LOGSTØR	251	11,5	Sdr. Kongerslev	70	13,3
Durup	4	0,8	Malle	16	5,3	Sdr. Tranders	86	15,0
Destrup	8	1,5	Mou	71	4,8	Tisted	14	3,8
Figholm	8	7,2	NIBE	206	12,0	Torup	37	10,1
Ejdrup	26	6,6	Nr. Kongerslev	109	13,6	Ullits	5	1,9
Ellidshøj	28	5,9	NR. SUNDEBY	484	13,7	Ulsted	340	26,6
Farstrup	114	12,6	Nr. Tranders	258	8,4	Ulstrup	57	8,4
Farsø	113	8,7	Næsbo	50	7,5	Vadum	161	8,9
Ferslev	43	9,0	Narholm	62	11,3	Valsgaard	28	3,3
Flejsborg	29	9,2	Navling	56	6,8	Vebstrup	73	6,7
Fovlum	14	4,4	Oudrup	11	3,2	Veggerby	37	4,2
Frøjlev	28	6,1	Ove	37	3,9	V. Hassing	168	9,3
Frøer	62	12,3	Overlade	37	2,0	V. Hornum	17	4,2
Gjerding	42	25,0	Ranum	78	4,3	Vilsted	43	9,5
Gislum	16	3,5	Ravnkilde	141	12,8	Vindblæs	27	5,5
Giver	6	2,1	Rold	30	6,7	Visborg	246	13,0
Gravlev	36	7,9	Romdrup	46	10,9	Vive	21	2,4
Grynderup	9	3,0	Rostrup	67	6,7	Voklev	57	6,7
Gudum	130	15,6	Rørbæk	19	5,5	Volsted	29	2,6
Gundersted	25	7,1	Sebber	39	5,6	Vonsild	39	4,6
Gunderup	185	10,5	Sejlflo	52	13,7	Øls	7	2,4
Hals	219	10,4	Siem	9	5,0	Ø. Hassing	130	9,8
Hammer	127	13,5	Skarpsalling	47	7,4	Ø. Hornum	55	5,0
Hasserris	70	5,7	Skelund	245	17,3	Aaby	249	9,7
Haubro	24	4,2	Skibsted	62	12,0	Aarestrup	65	7,7

Oversøisk udvandring fra Vesthimmerlands kommune 1868-1912 på sogne (FT 1890)

Sogn	Udv	%	Sogn	Udv	%	Sogn	Udv	%
Aggersborg	62	10	Hyllebjerg	10	4	Skivum	34	6
Alstrup	11	3	Kornum	8	3	Strandby	40	4
Blære	17	4	Lovns	10	2	Testrup	20	9
Farsø	111	11	Løgsted	31	5	Ullits	5	2
Fjelsø	4	1	Løgstør	253	16	Ulstrup	59	9
Flejsborg	29	11	Malle	22	8	V. Hornum	17	5
Foulum	14	5	Næsborg	50	7	Vesterbølle	9	1
Gedsted	23	4	Oudrup	14	4	Vilsted	44	10
Gislum	17	4	Overlade	37	8	Vindblæs	28	7
Giver	6	3	Ranum	102		Vogsild	39	5
Gundersted	25	7	Salling	47	8	Østerbølle	28	4
Haubro	25	5	Simsted	15	1	Aars	87	10

Oversøisk udvandring 1868-1912: **1.353** fra Vesthimmerlands kommune FT 1890: **20.940**; **7,46 %**

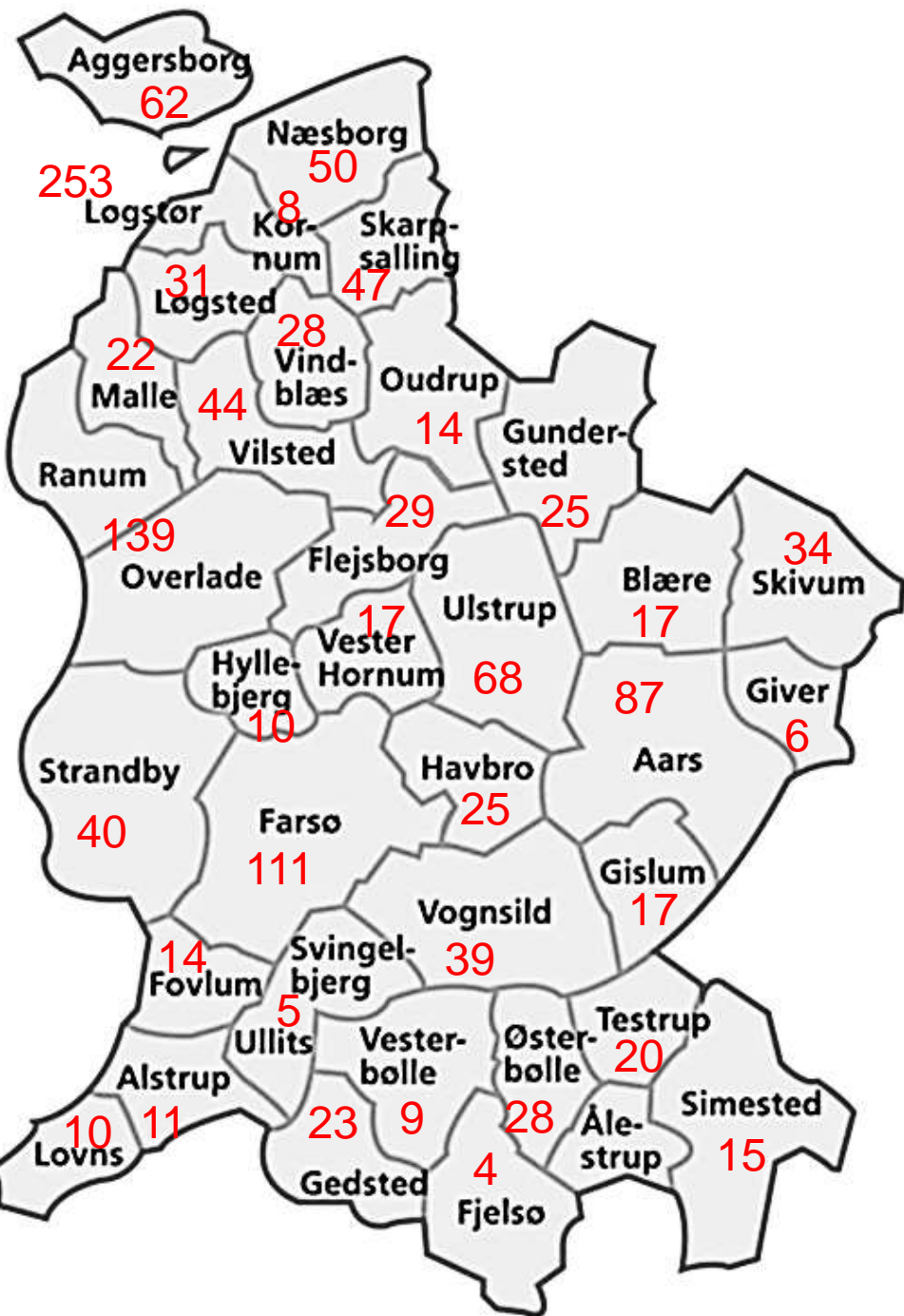

LØGSTØR 253, USA 241
 New York 41 %
 Iowa 23 %
 Illinois 12 %
 Nebraska 12 %

RANUM-OVERLADE 139,
 USA 132
 New York 28 %
 Iowa 44%
 Illinois 6 %
 Nebraska 6 %

FARSØ 111, 97 USA
 New York 19 %
 Iowa 33 %
 South Dakota 12 %
 Pennsylvania 11 %

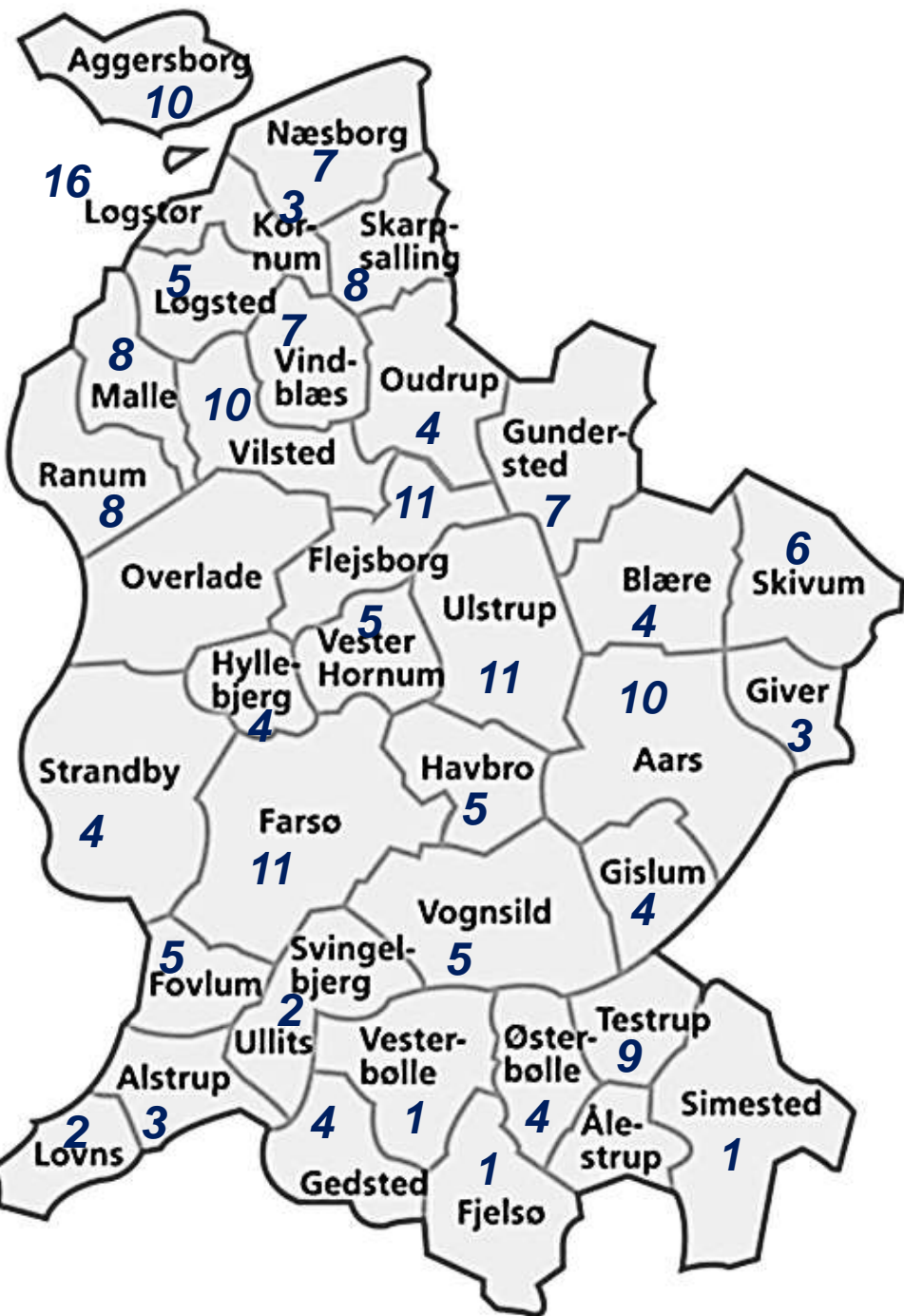

Direkte fra Vesthimmerland til Atlantic 63

Ranum-Overlade: 22

Løgstør 20

Vognsild 8

Oudrup 5

V. Hornum 4

Aars 2

Vindblæs 1

Aggersborg 1



AMT	Befolkning 1890	Udvan- drere	%
Bornholm	38.765	6.915	18
Hjørring	110.603	17.596	16
Maribo	100.330	15.591	16
Aalborg	104.801	15.931	15
Vejle	111.904	14.765	13
Thisted	69.407	8.760	13
Præstø	100.647	11.775	12
Århus	157.204	18.048	12
Svendborg	120.207	12.783	11
Ribe	76.611	8.327	10
København	527.962	52.362	10
Sorø	89.042	8.070	9
Odense	136.120	11.117	8
Holbæk	94.226	7.104	8
Randers	110.453	6.893	6
Ringkøbing	98.623	4.664	5
Frederiksborg	84.689	3.638	5
Viborg	100.783	3.894	4
DANMARK	2.235.097	227.295	10

1868-1910



www.emiarch.dk

Udvandring fra Danmark 1868-1910 Alder og køn

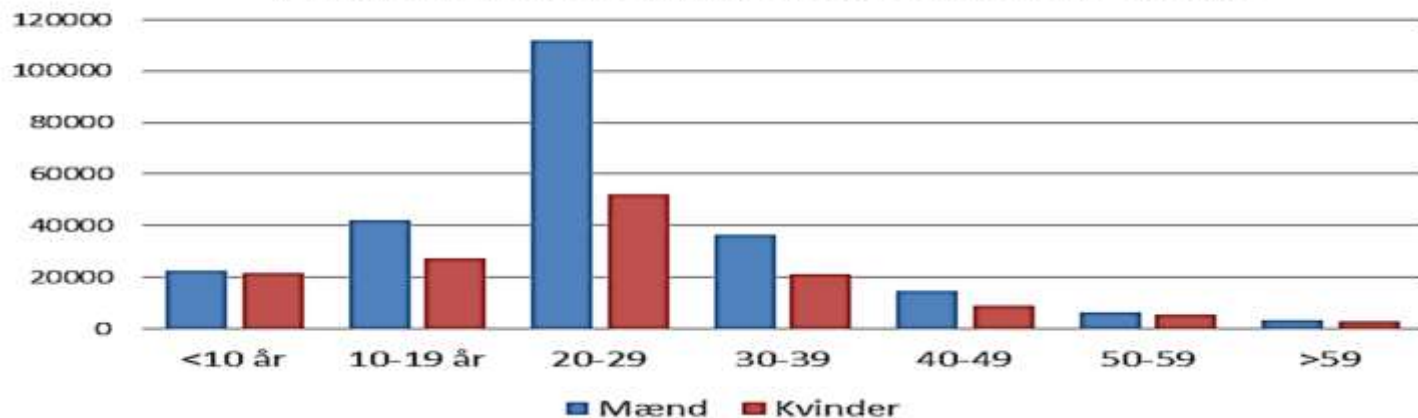

Udvandring fra Nordjylland 1868-1910. Alder og køn

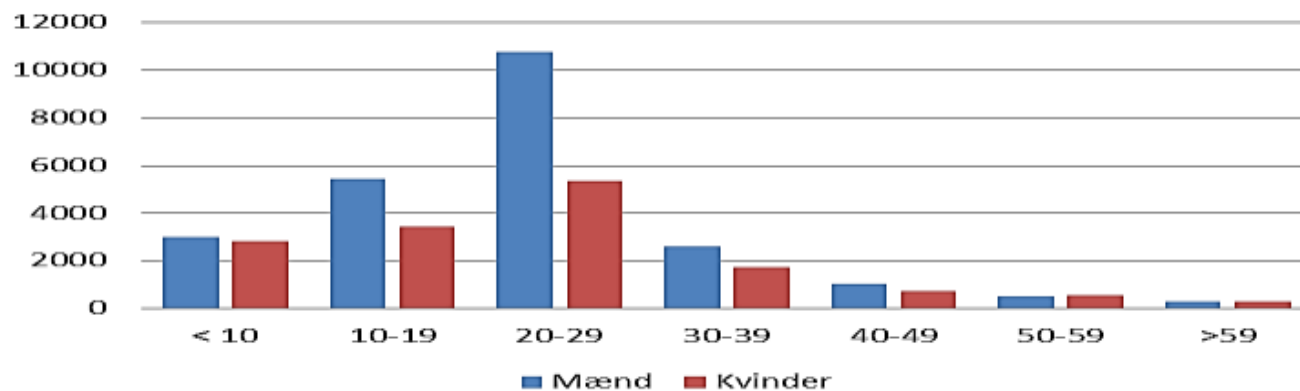

Udvandring fra Vesthimmerland 1868-1910 Alder og køn

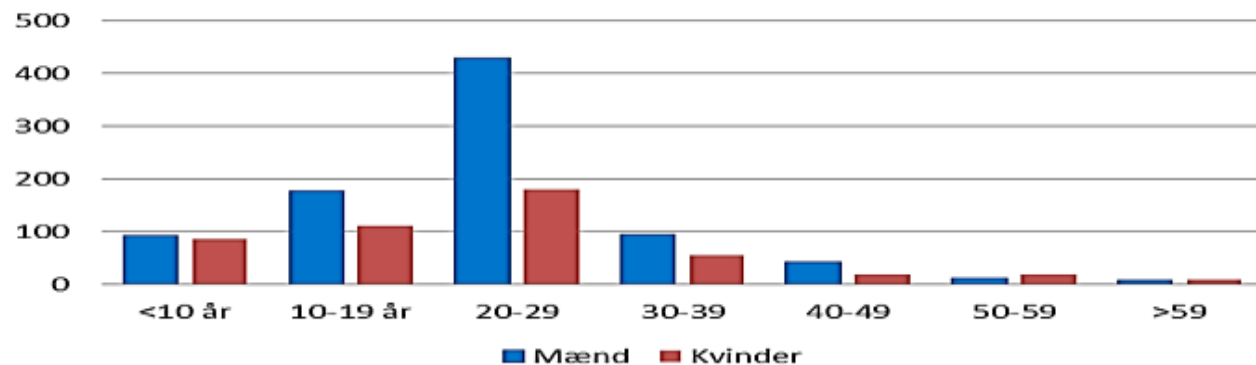

—■— Nordjylland

—◆— Danmark

De økonomiske konjunkturer og udvandringen til USA fra Danmark

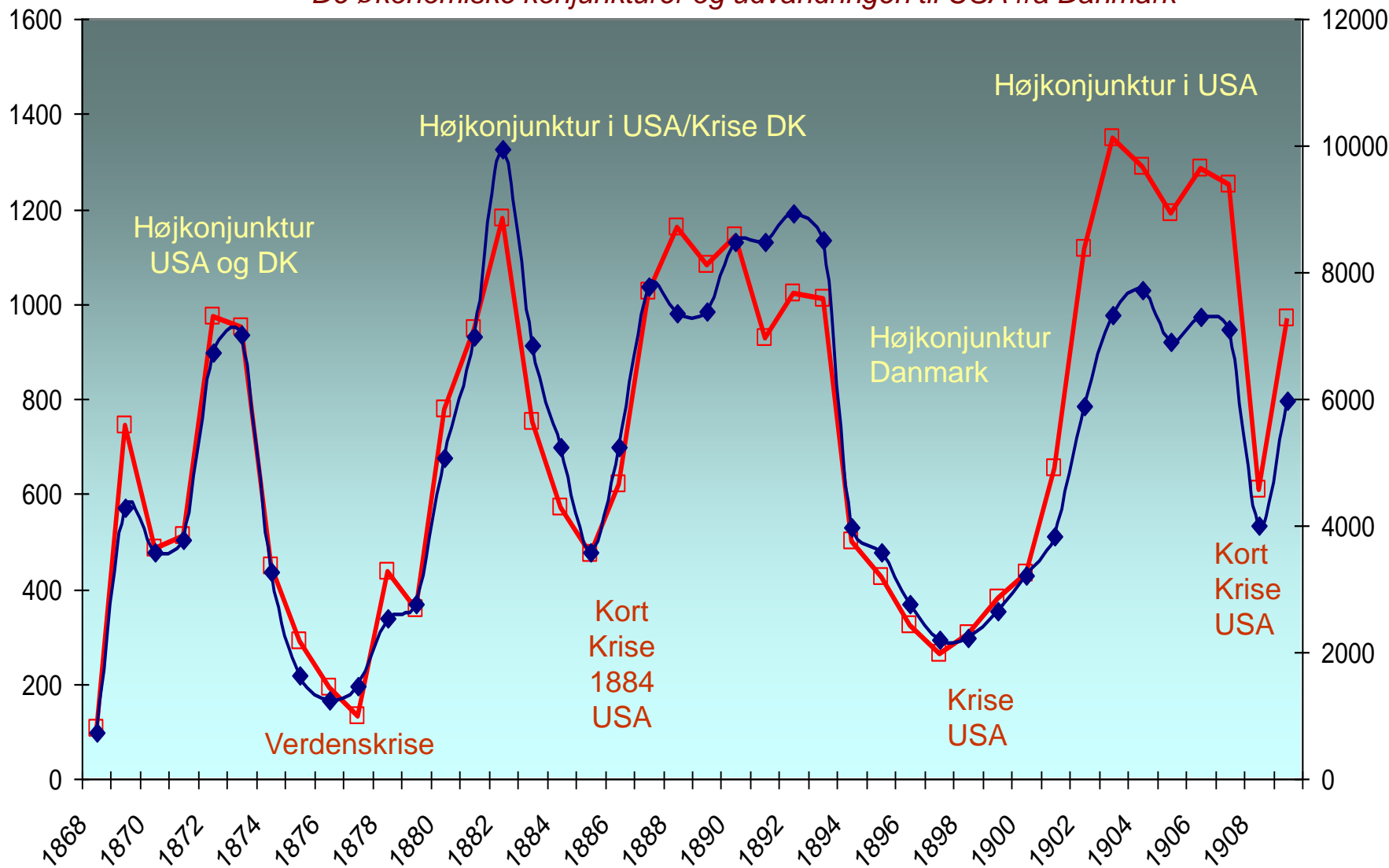

— Danmark — Vesthimmerland

Oversøiske udvandrere fra Danmark årligt 1868-1911

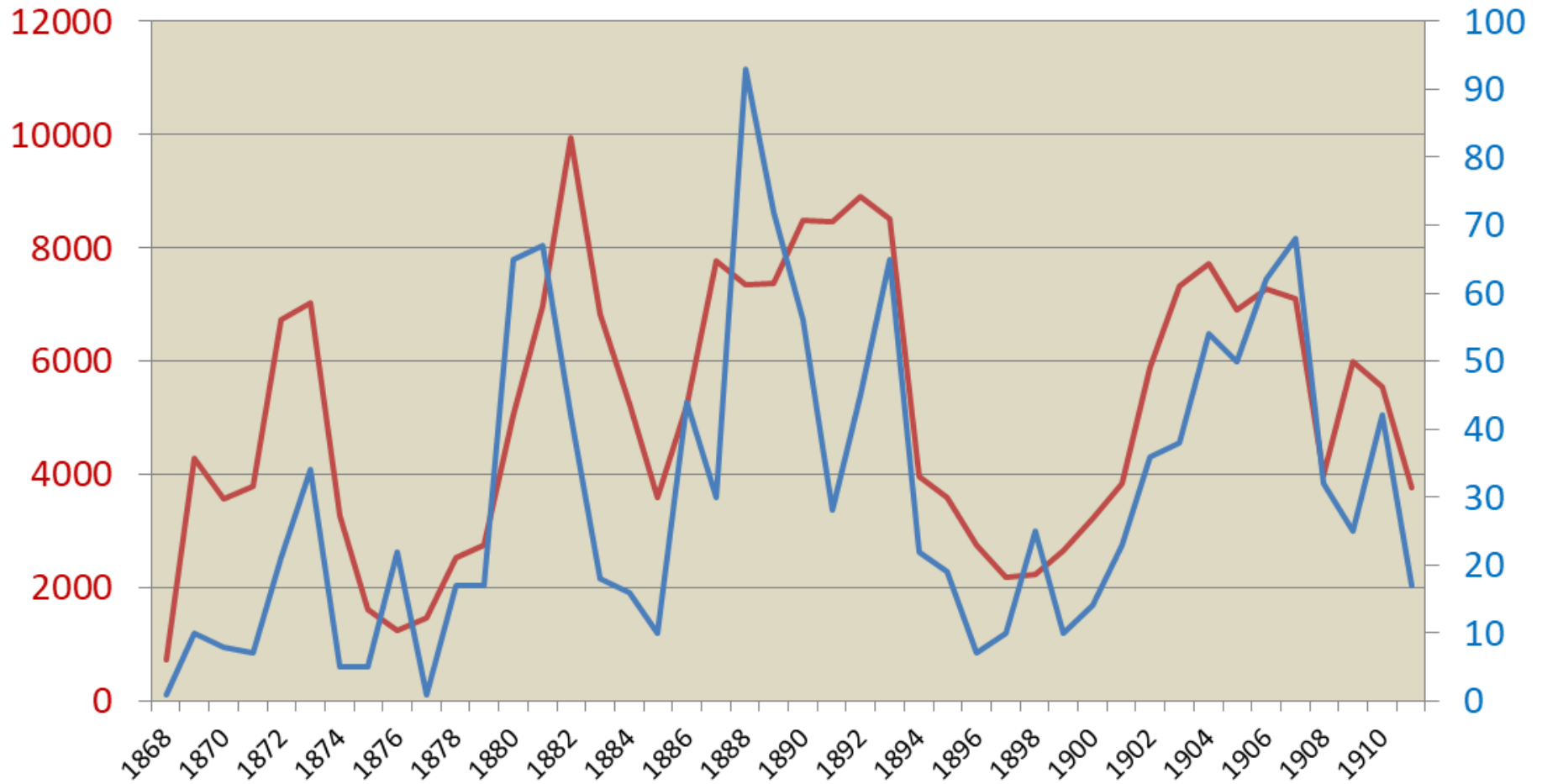

PAUSE

Jernbaner 1869

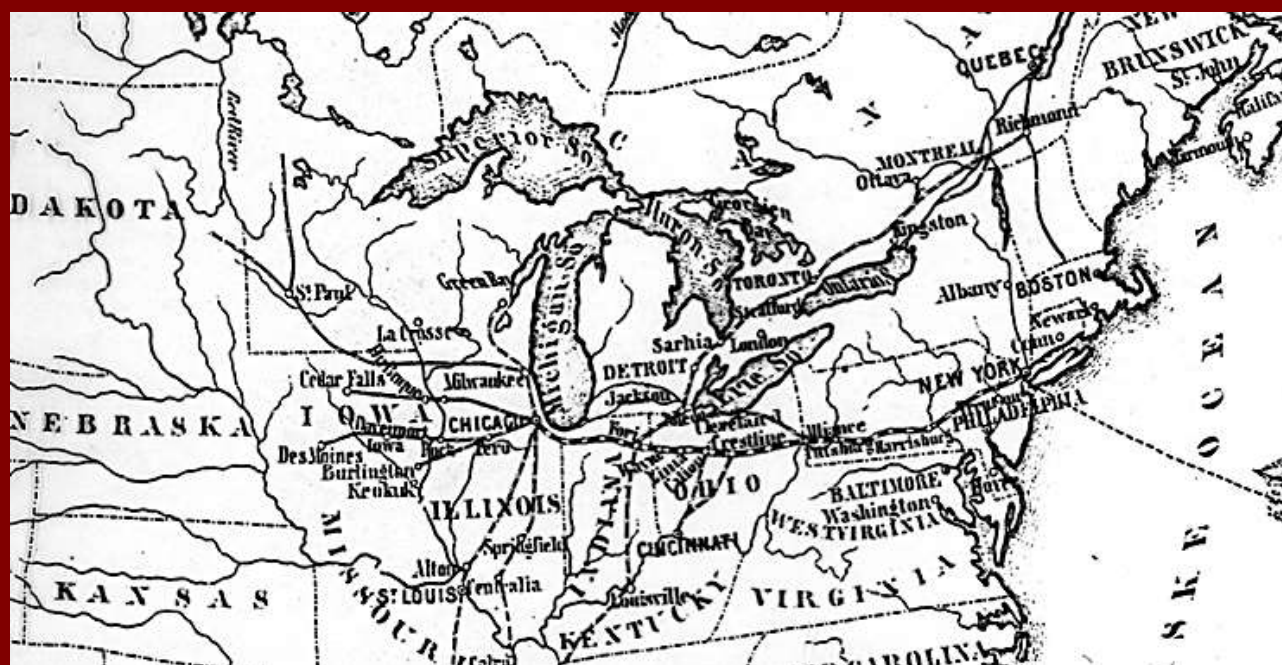

Danske kirker 1900



Transportrevolutionen o. 1869

- De sidste sejlskibe forsvinder fra trafikken mellem Europa og Nordamerika.
- Indenrigstrafikken fra 1866-1869 (DFDS og 66-bådene)
- 10. maj 1869 Transkontinentale jernbane i USA
- 7. august 1869 Første transatlantiske kabel
- 18. september 1869. De danske stambaner fuldført
- 17. november 1869 Suez-kanalen åbnes
- 1873 – Jorden rundt i 80 dage (S.Francisco-London 15 dage)



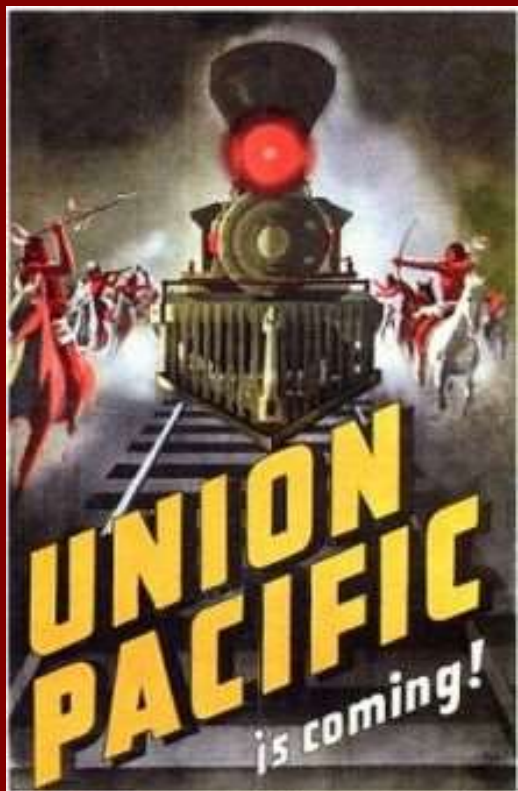

Cheap Farms! Free Homes!!

ON THE LINE OF THE
Union Pacific
RAILROAD

The Great Trans-Continental Route from
Omaha to the Pacific Ocean.

A Land Grant Direct from the Government of
12,000,000 ACRES
Of the best Farming and Pastoral Lands in America.

3,000,000 ACRES CHOICE FARMING LANDS
On the Line of this Great Highway to the
STATE OF NEBRASKA

Concessions to Settlers both East and West. Prices
range from Five to Ten Dollars per Acre.

COLONIES

GREAT INDUCEMENTS to SETTLERS with LIMITED MEANS
2,500,000 Acres Rich Government Lands

ATTENTION SOLDIERS!

O. F. DAVIS, Land Commissioner,
U. S. R. R. Co., Omaha, Nebraska.

Fra 10. Maj 1869
New York til San Francisco på 7 dage!

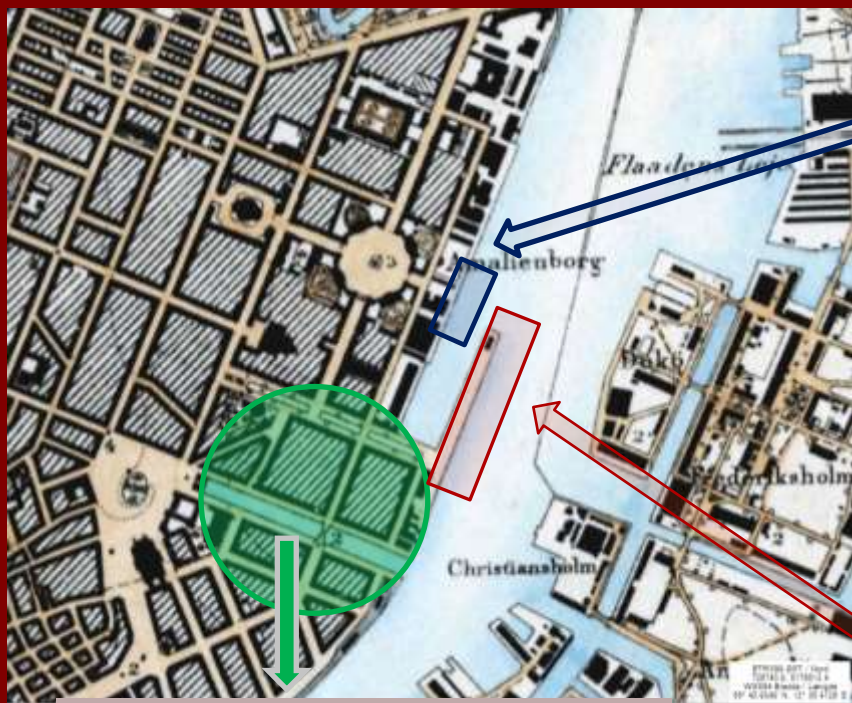

Amerikakajen

Generalagenter og hoteller



Kvæsthusbroen

DFDS Skibe fra Jylland, Færøerne, Island, Sverige, Norge, Finland,

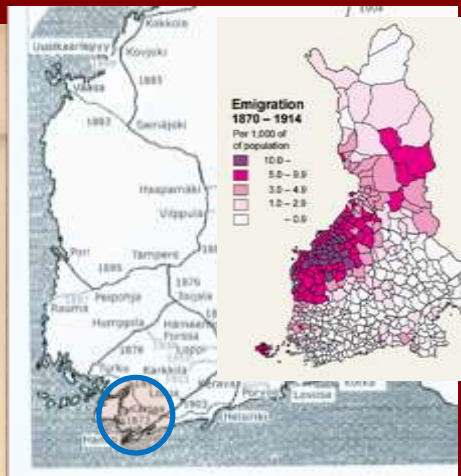
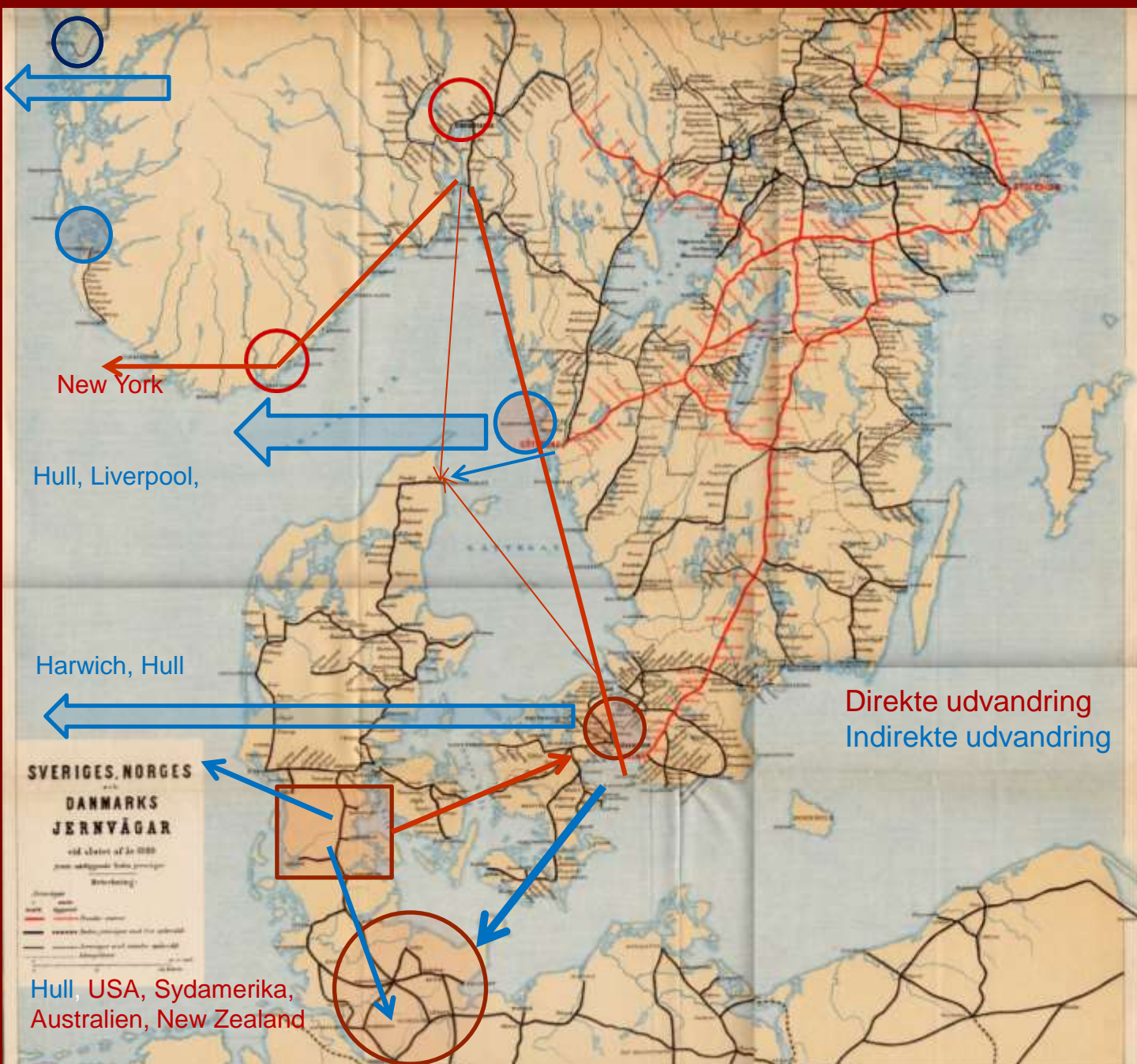

Viktigste
 udvandringshavne
 og jernbaner
 i Sverige, Norge,
 Danmark
 og Finland
 1880'erne

Direkte udvandring
 Indirekte udvandring

Hull, USA, Sydamerika,
 Australien, New Zealand

New York

Hull, Liverpool,

Harwich, Hull

SVERIGES, NORGES
 och
 DANMARKS
 JERNVÄGAR
 vid slutet af år 1880

1867-1875 og 1879- (1935) Direkte København- New York



"Humboldt"
 på ruten Stettin
 – København –
 New York
 1871-1873



Ruger Brothers (US) 1869-1870 - 7 skibe - 6.199 Kbhvn-NY

(Nordjyder 1.520)



National Line (GB) 1870-1871 – 1 skib - 2.267 Kbhvn-NY

(Nordjyder 155)



Baltischer Lloyd (D) 1871-1875 - 6 skibe 2.880 Kbhvn-NY

(Nordjyder 388)



Thingvalla (DK) 1879 -1898 - 10 skibe 64.581 Kbhvn-NY

(Nordjyder 7.403)



DFDS (DK) 1899-1910 – 5 skibe 72.450 Kbhvn-NY
 (1911-1935) - 5 skibe 281.538 Kbhvn-NY

(Nordjyder 6.765)

Danmark-Amerika 1880-1910 (1935)

Skib	Brt	byggeår	Driftår	Forlis	Skrot	Udvandrere Nordjylland
<u>Harald</u>	1532	1875	1880-1881	(1889)		152
<u>Thingvalla</u>	2524	1880	1880-1900		1903	1801
<u>Geisir</u>	2831	1882	1882-1888	1888		716
<u>Island</u>	2844	1882	1882-1904		1906	2108
<u>Hekla 1</u>	2787	1882	1882-1883	1883		110
<u>Heimdal</u>	2024	1882	1883-1884	(1902)		126
<u>Hekla 2</u>	3258	1884	1884-1905		1910	2106
<u>Danmark</u>	3414	1872	1889-1889	1889		10
<u>Norge</u>	3310	1889	1889-1904	1904		1180
<u>Amerika</u>	3867	1872	1893-1897		1898	209
<u>Oscar II</u>	9975	1901	1901-1930		1934	(1586)
<u>Hellig Olav</u>	10085	1902	1902-1931		1934	(1720)
<u>United States</u>	10101	1903	1903-1934		1935	(1683)
<u>C.F.Tietgen</u>	8173	1897	1906-1913	(1918)		(496)
<u>Frederik VIII</u>	11850	1913	1913-1935		1936	-



Thingvalla
linjen



DFDS

Danske Amerikaskibe mødes 14. august 1888, kl. 4 ²⁰

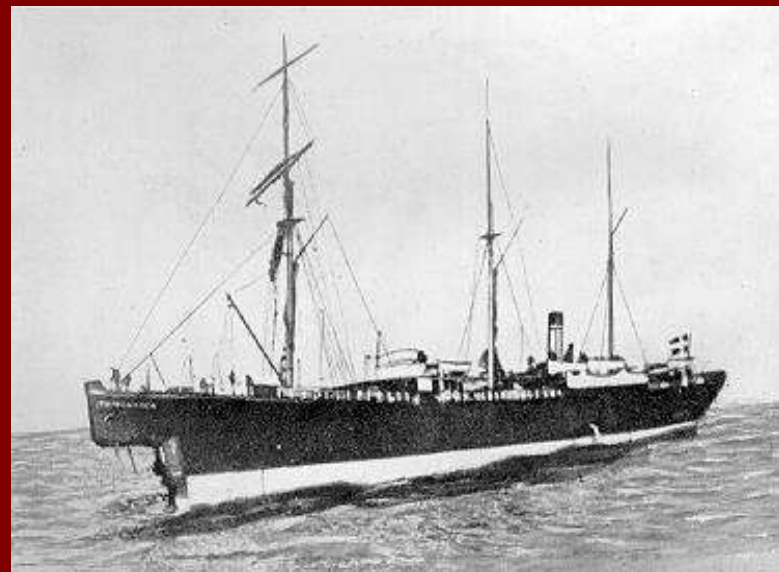

Geisir

Fra NY 11. August
140 (31 Reddede)
Besætning 57 (17)
Passagerer 83 (14)
Danske 23 (2)
Svenske 29 (6)
Norske 31 (6)
Reddede 30 mænd af
90; 1 kvinde af 34
ingen børn af 16



Thingvalla

Fra Kbh. 1. august

Besætning	53
Passagerer	455
Danske	104
Svenske	109
Norske	242

"Danmark" – forlist 4.- 6. april 1889 ved Acorerne, 59 besætningsmedlemmer og 665 passagerer reddet



Navn:	Thomsen, Berthel	Stilling:	Arbejder
Alder:	25	Bestemmelsessted:	Dell Rapids
Kontrakt nr.:	21500	Forevisningsdato:	3/13/1889
Fødested:	?	Fødesogn:	?
Sidste oph. sogn:	Hyllebjerg	Sidste oph. amt:	Aalborg
Sidste oph. sted:	Hylleberg, Aalborg	Bestemmelses land:	USA
Bestemmelses by:	Dell Rapids	Bestemmelses stat:	South Dakota
Skibsnavn:	Danmark		
IDkode:	D8789T0906		



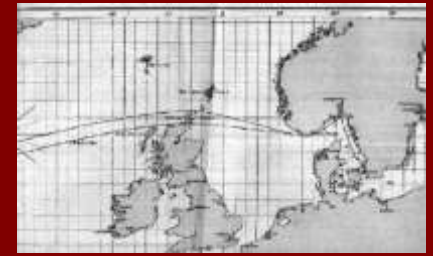

SS NORGE 1889-1904

Rockall klippen

761 om bord
 169 reddede
 592 eller 78% druknede
 nemlig
 53 % af mændene
 86 % af børnene
 94 % af kvinderne



Navn:	Madsen, Mads Chr.	Stilling:	Musiker
Alder:	32	Bestemmelsessted:	N.Y.
Kontrakt nr.:	300400	Forevisningsdato:	6/22/1904
Fødested:	Frejlev	Fødesogn:	Frejlev
Sidste oph. sogn:	Aalborg	Sidste oph. amt:	Aalborg
Sidste oph. sted:	Aalborg	Bestemmelses land:	USA
Bestemmelses by:	New York City	Bestemmelses stat:	New York S
Skibsnavn:	Norge		
IDkode:	D0304M1806		

Hvor danskerne
bosatte sig

En rundtur

Bestemmelseslande for oversøiske udvandrere fra Vesthimmerland, Nordjylland og Danmark 1868-1910

	Vesthimmerland			Nordjylland		<i>Danmark</i>	
USA	1262	93,3 %		37428	94,9 %	212691	91,4 %
Canada	44	3,3 %		1061	2,7 %	7127	3,1 %
Australien	3	0,2 %		379	1,0 %	3827	1,7 %
N. Zealand	3	0,2 %		313	0,8 %	2362	1,0 %
Brasilien	2	0,1 %		50	0,1 %	1290	0,6 %
Argentina	27	2,0 %		151	0,4 %	3903	1,7 %
Sydafrika	12	0,9 %		49	0,1 %	1252	0,5 %
I ALT	1353	100,0 %		39431	100,0 %	232452	100,0 %

Vesthimmerland		Nordjylland		Danmark	
<i>New York</i>	32 %	New York	33 %	New York	40 %
<i>Iowa</i>	27 %	Illinois	13 %	Illinois	12 %
<i>Illinois</i>	8 %	Iowa	12 %	Iowa	7 %
<i>Pennsylvania</i>	7 %	Wisconsin	8 %	Wisconsin	7 %
<i>Nebraska</i>	6 %	Nebraska	6 %	Minnesota	6 %
<i>South Dakota</i>	6 %	Minnesota	5 %	Nebraska	5 %
<i>Wisconsin</i>	4 %	Michigan	1 %	Michigan	3 %



Castle garden, Manhattan, New York
Ankomssted 1855-1892



www.castlegarden.org/

Ellis Island,
Ankomststed
1892 (1897)-1954
www.ellislandrecords.org



Ellis Island 2001



Ellis Island 1908



Danskfødte i Wisconsin 1890: 13.885

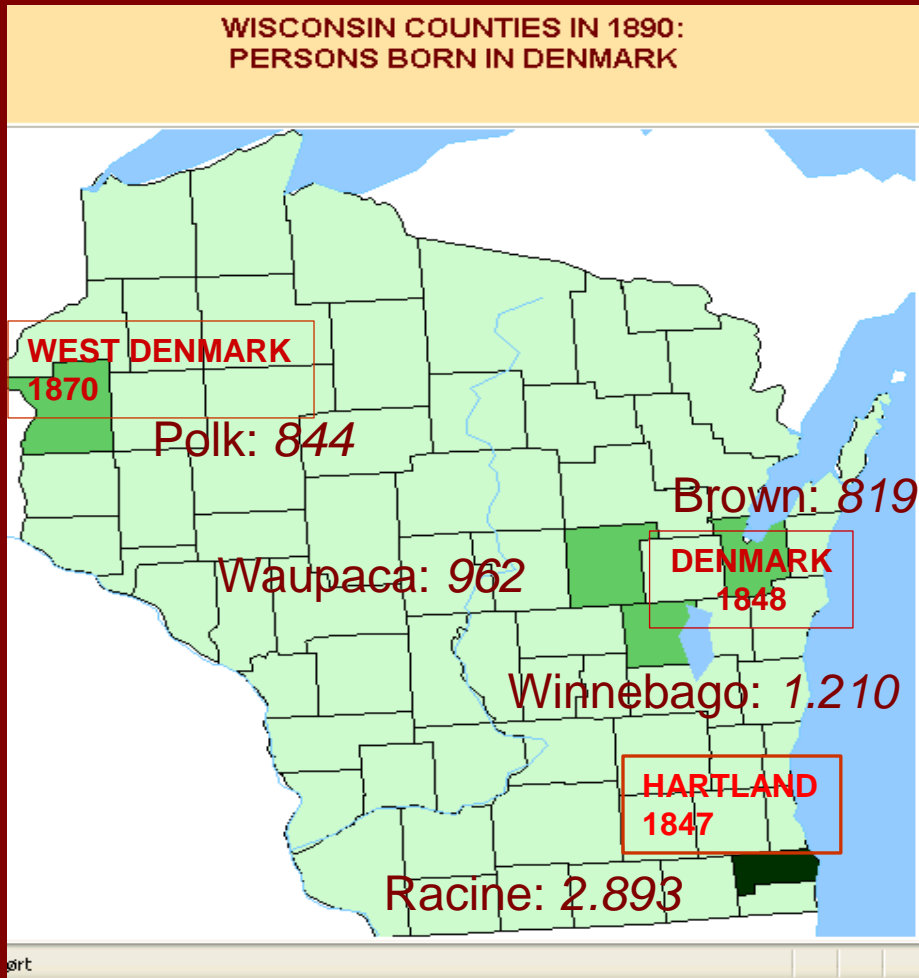

Billetter 1868-1910

Danmark 14.301 heraf Slagelse 311





Luck
Wisconsin
West Denmark

www.dkmuseum.org/the-danish-brotherhood-and-sisterhood.cfm



West
Denmark,
Luck,
Polk county
Wisconsin
1885



**West Denmak, Little Butternut
Lake, Wisconsin 1872 – 4
danske kirkebygninger**



1985-



1899-1937



1937-1985



Første danske
Præsteseminarium i USA,
West Denmark, Wisconsin
1887-1892
Kirke og menighedshus



Assistant
Peter
Sørensen
Vig

President
Thorvald
Helveg

1854-
1929

1855-
1917



Grundtvigsk og Indre Missionsk



**Grand View College,
Des Moines, Iowa**



**Dana College,
Blair, Nebraska**



Danskfødte i Iowa 1910: 17.793 *Plus* amerikanskfødte med begge forældre danskfødte 17.804

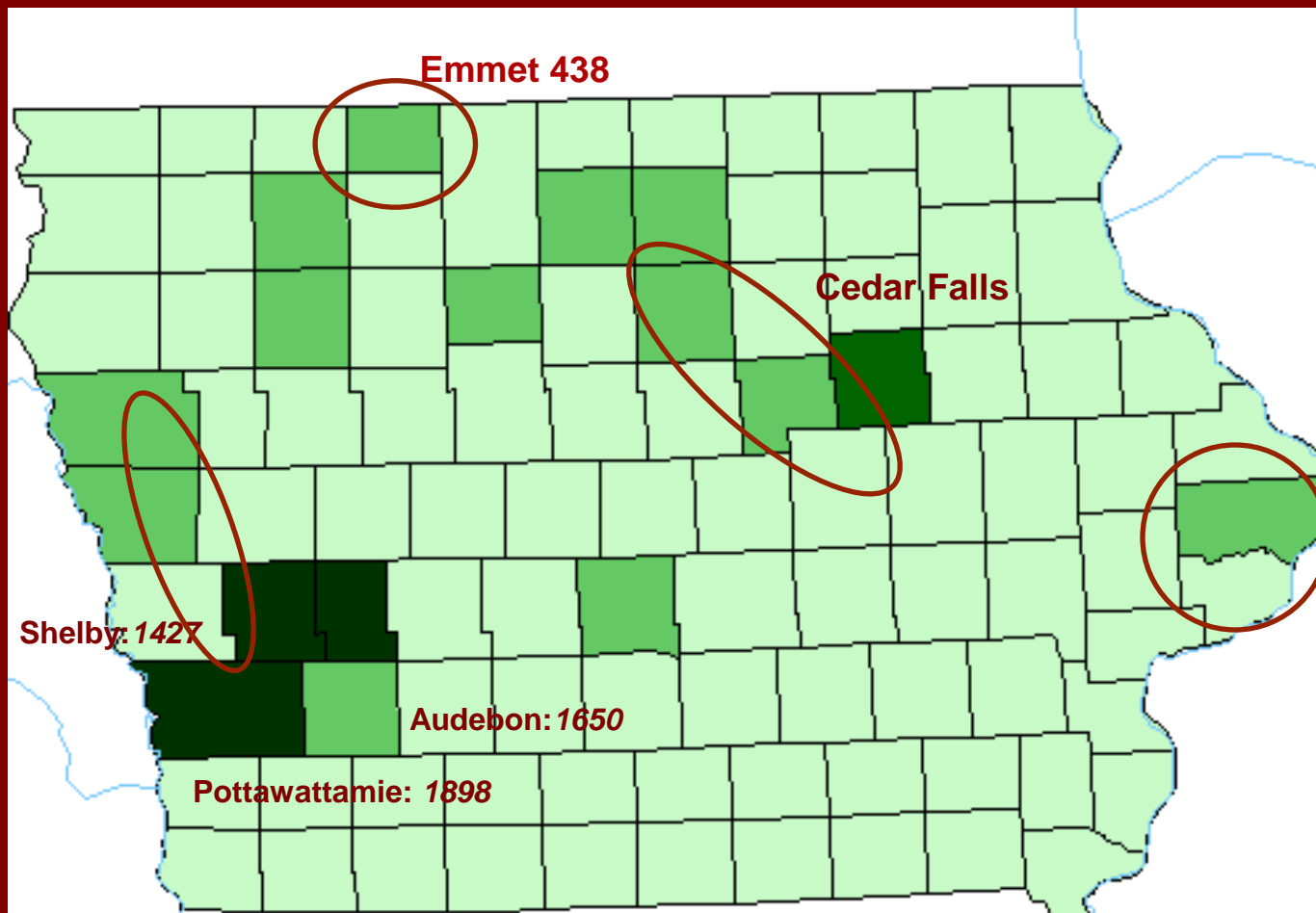

Elk Horn, Iowa





Danish Emigration Museum, Elk Horn, Iowa



5. Juni 1994

Jensen Park, Kimballton, Iowa



Kimballton, Iowa 1994 og 2014



1921, Herre Din villie ske. 1931, Lord Thy will be done



Jacksonville kirkegård, Harlan, Shelby county, Iowa

Danskfødte i Minnesota 1910: 16.137

MINNESOTA COUNTIES IN 1910:
WHITE PERSONS BORN IN DENMARK

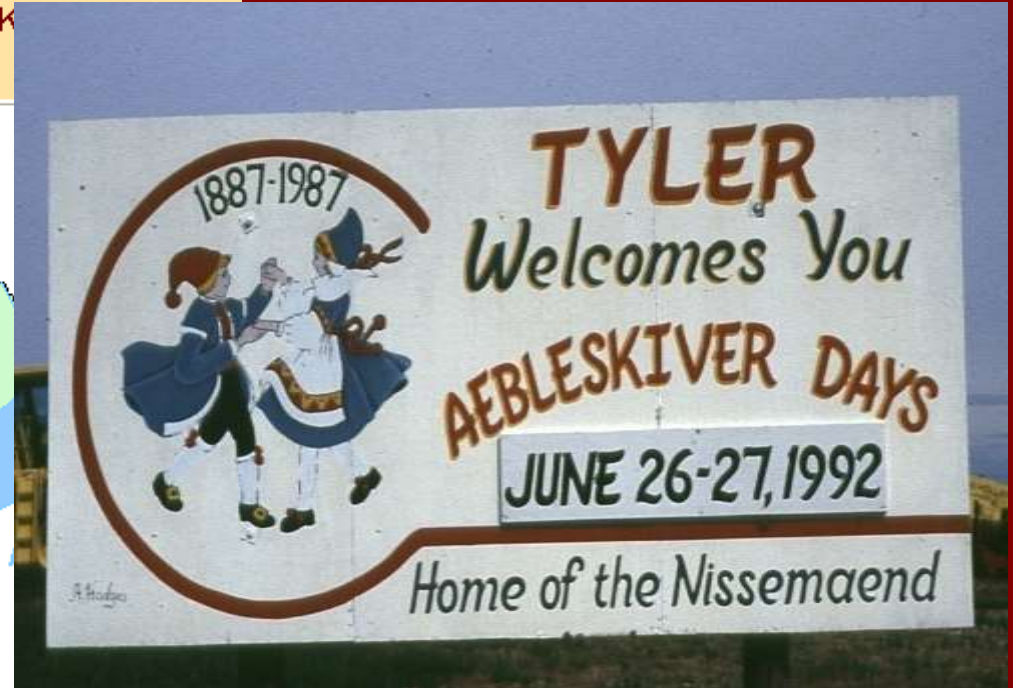

<http://www.aebleskiverdays.com/>

Danebod Højskole, Tyler, Minnesota.



Askov, Minnesota



Danskfødte i Nebraska 1910: 13.673

NEBRASKA COUNTIES IN 1910:
WHITE PERSONS BORN IN DENMARK

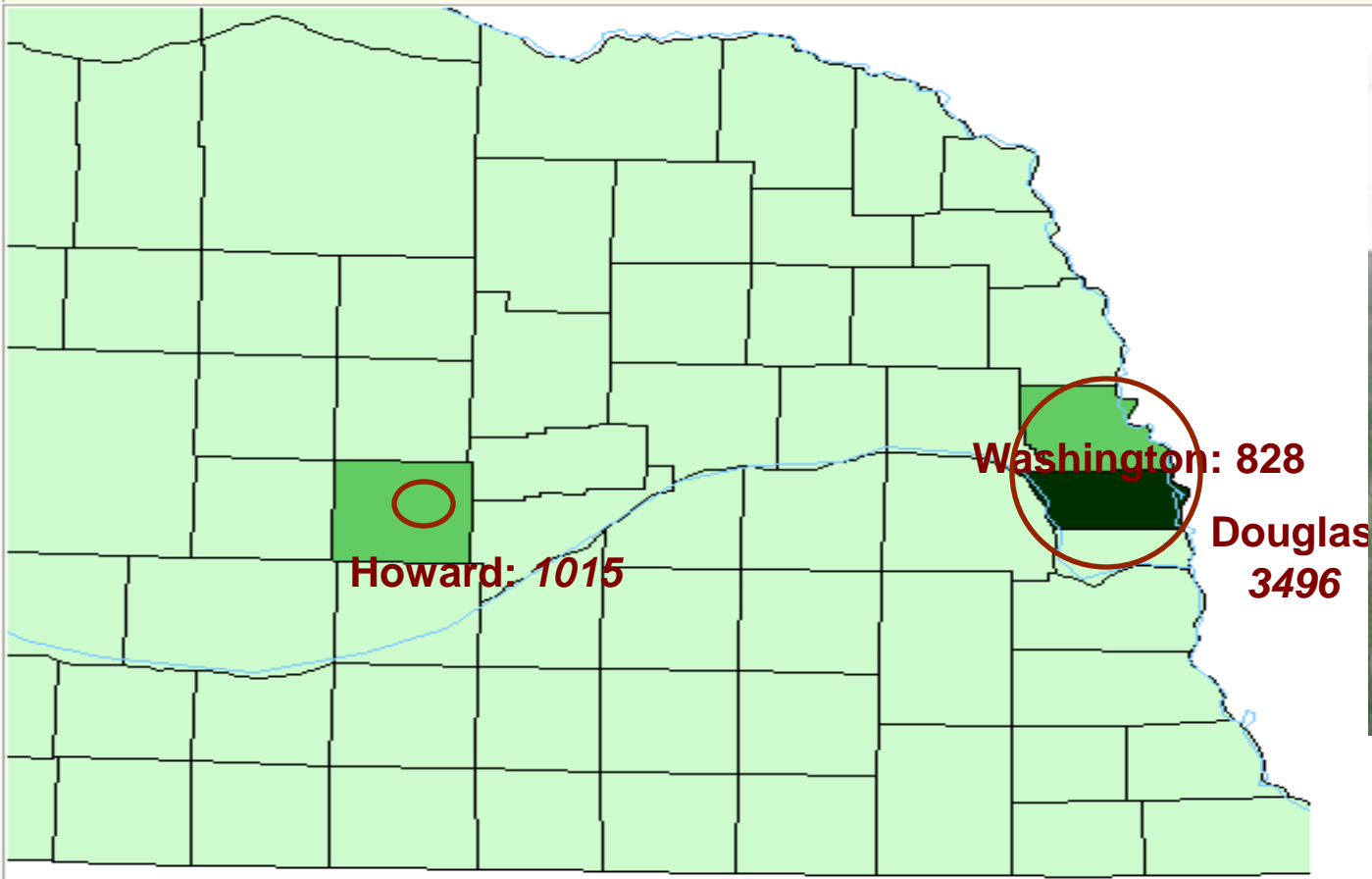

Dannebrog, Nebraska



Dannevirke, Howard, Nebraska

1994 og 2010



Nysted Købmandsforretning, Nebraska Lukket 1938



1994

2010 ⇨



Nysted Folkehøjskole, Nebraska



Nysted folkehøjskole 1887-1936;
Tv. 1909; øverst 1994, th. 2010



Dansk jordhus i Cactus Flat, The Badlands ved Black Hills, South Dakota



Mount
Rushmore,
Keystone,
Black
Hills,
South
Dakota



Mod vest!

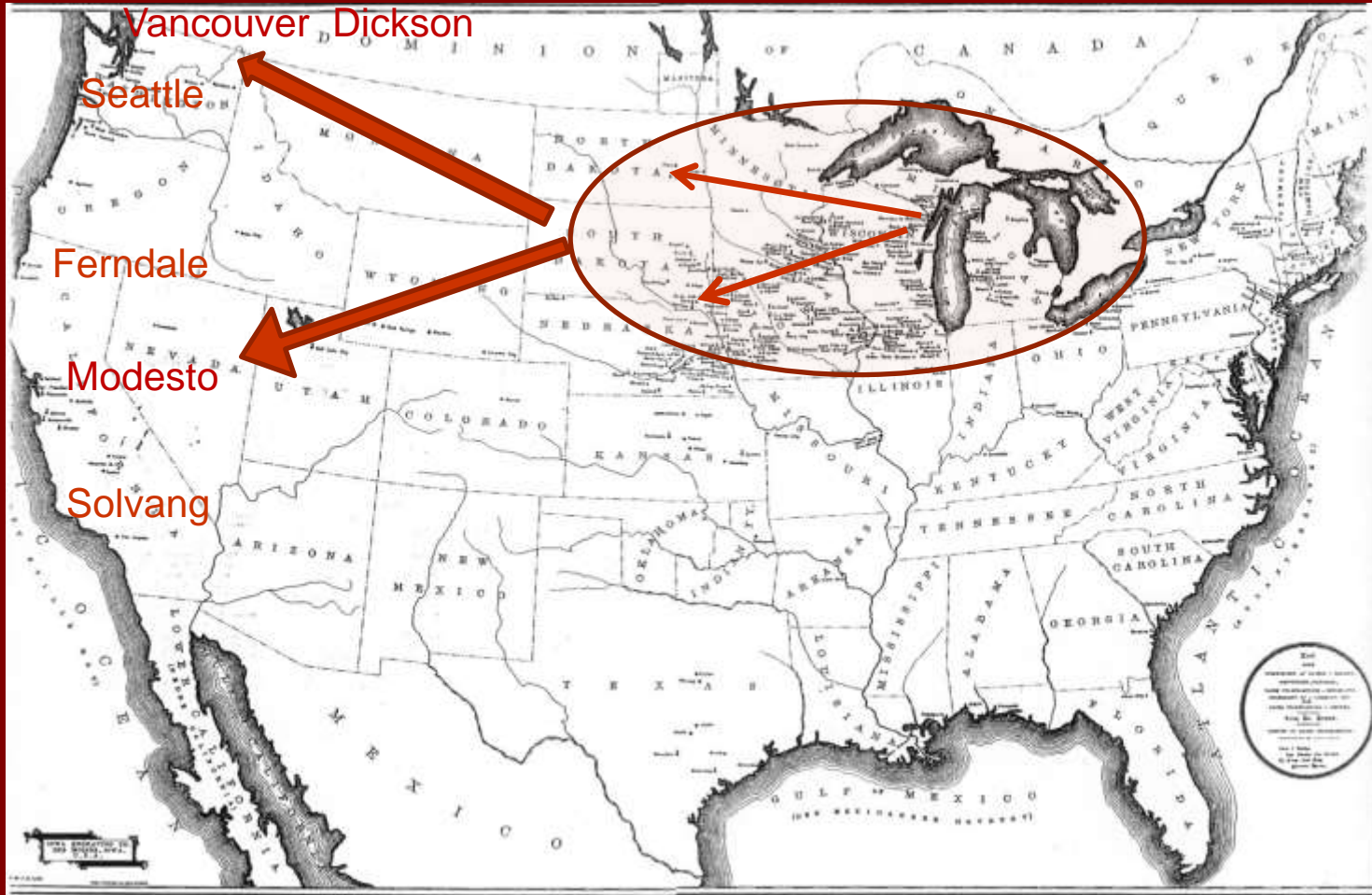

1890-1930

1870-1890

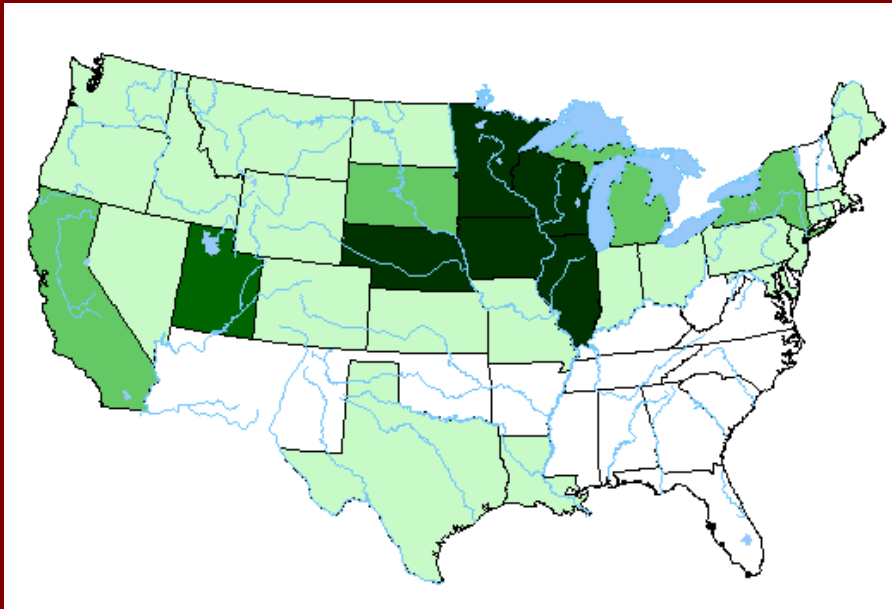

1890

Amerikanere
Født i Danmark

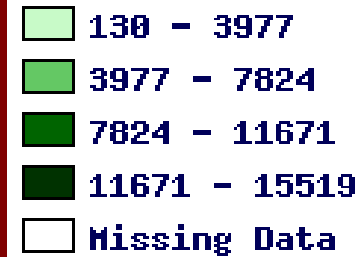

VEST



ØST

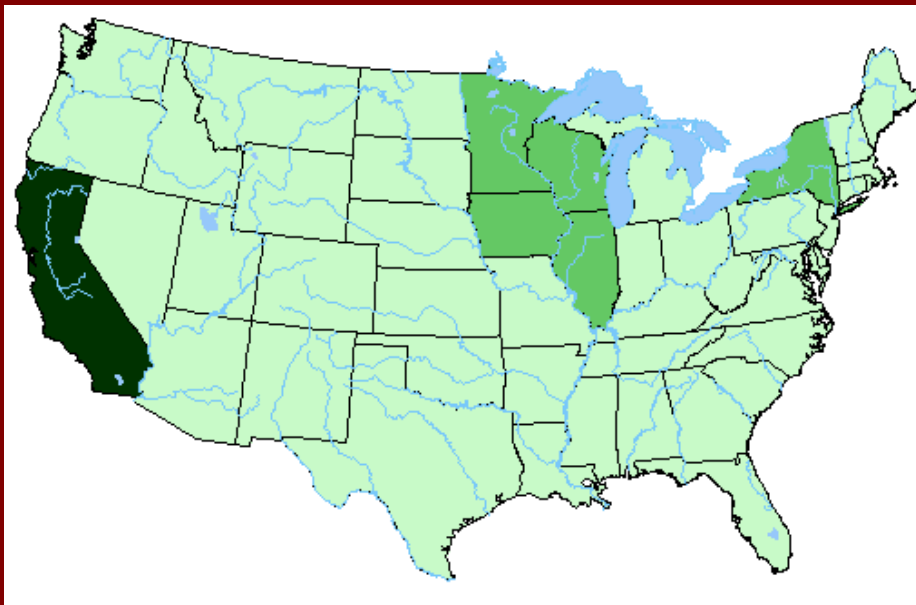

1960

Amerikanere
Med den ene eller
begge forældre
født i Danmark

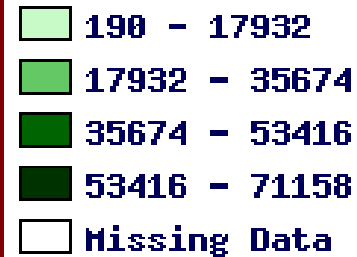

Dickson, Alberta, Canada – fra 1904



Danske pensionistboliger og dansk kirke i Vancouver, British Columbia, Canada



Grundlovsdag i Seattle 5. juni 1994



St John United Lutheran Church
Seattle, Washington

Ferndale, Nord-Californien



Ferndale, nordligste Californien.



Atterdag kirke, Solvang, Californien





"Rundetårn", Solvang, Californien



"Ebeltoft Rådhus", Solvang, Californien



Solvang, Californien



Hovedtræk i udvandringen fra Vesthimmerland

1. MODERAT UDVANDRING – i modsætning til resten af Nordjylland 15-25 % af 1890 folketallet ligger Vesthimmerland på 5-10 % som på landsplan. Kraftigst mod nord på grænsen til og i Hjørring amt, svagest mod syd på grænsen til og i Viborg amt.
2. UDVANDRING FØR 1868 ER SVAGERE END I RESTEN AF NORDJYLLAND – dels fordi der er mere ledigt land at opdyrke, dels fordi urbaniseringen er svagere. Mormon- og baptistudvandringen i resten af Nordjylland påvirker dog Vesthimmerland.
3. FRA 1868 SAMME RYTME SOM RESTEN AF LANDET men markante koncentrationer i det vestlige Iowa og østlige Nebraska og South Dakota, men meget mindre i storstæderne. Intern videreudvandring til det vestlige
4. KØN OG ALDER SOM RESTEN AF LANDET. 2 ud af 3 mænd og 2 ud af 3 af alle mellem 18 og 29 år.
5. USA HOVEDMÅLET 19 ud af 20 rejser til USA – en smule til Canada. Overraskende at vest-himmerlændinge slår sig ned i Warren, Pennsylvania og Jamestown, New York ved Eriesøen som bornholmere.

Henning Bender - Udvandrerhistorie

VELKOMST

FOREDRAG

BIBLIOGRAFI

LINKS

DIGITALISERING

CV

KONTAKT

[LINKS](#) / Links Dansk Oversøisk udvandring

Links Dansk Oversøisk udvandring

[OVERSIGT OVER DANSKE UDVANDRERARKIVALIER](#)

[Søgedatabase for Københavns Politis registre til udvandrere 1868-1908](#)

[Søgedatabase for oversøiske udvandrere registrerede i Vejle 1873-1894](#)

[A/S Thingvallas arkiv](#) Geisers forlis 1888 og passagerlister 1885-1889

MORMONUDVANDRING FRA DANMARK

<https://user.xmission.com/~nelsonb/newbook.htm>

Passagerlister for Skandinaviske mormoner København-Liverpool 1852-1894

(medtager også mindreårige) *The Journey is the reward*

<https://history.churchofjesuschrist.org/chd/landing?lang=eng>

Søgbare lister på rejsende mormoner fra St. Louis/Omaha til Utah -1868

<https://saintsbysea.lib.byu.edu/>

Mormonskibe København-Liverpool-New York/New Orleans 1852-1914

DIVERSE FRA ANKOMSTLANDENE

<https://familysearch.org>

GRATIS Ud over alm. personsøgning på verdensplan, [næsten 3.000 digitale](#)

[samlinger](#). Bl.a. de australske og New Zealandske ankomstlister

<http://www.inci.org.br/acervodigital/livros.php> GRATIS - Indvandring

(fortrinsvis europæisk) til Brasilien via Sao Paulo

<https://ancestry.com> BETALING Det mest omfattende eksisterende

søgeapparat og digitale samlinger for danske indvandrere særligt til USA.

Omfatter bl.a. samtlige ankomstlister til USA m.m. samt [Hamborglisterne](#) der

1850-1934 omfatter en betydelig del af den danske udvandring, ikke mindst

den sønderjyske

<https://findagrave.com> Søgedatabase 175 millioner gravsten på 490.000

kirkegårde i 240 lande (dog med overvægt på USA)

[Ca. 3000 Soldater og sømænd i den amerikanske Borgerkrig 1861-1865](#)

Links Dansk Oversøisk
udvandring

Links Svensk indvandring til

Danmark

Medier



v. mag.art. Henning Bender, Leder af Det danske Udvandrerarkiv, 1989-2008;
Stadsarkivar, Aalborg Stadsarkiv, 1974-2008, nu Kirsebærhaven 3, Snogebæk , 3730 Nexø
<https://henningbender.dk> hbender@mail.dk