

# Den oversøiske udvandring fra Himmerland og Danmark 1850 -1914

Rebildcentret, Røde Møllevej 4, Gravlev Tirsdag den 8. september 2015



v. mag.art. Henning Bender  
1989-2008 Leder af Det danske Udvandrerarkiv,  
1974-2008 Stadsarkivar, Aalborg Stadsarkiv.  
NU: Kirsebærhaven 3, Snogebæk – [hbender@mail.dk](mailto:hbender@mail.dk)

<http://henningbender.dk>

# Det danske Udvandrerarkiv

Arkivstræde 1,  
boks 1353,  
9100 Aalborg

[emiarch@emiarch.dk](mailto:emiarch@emiarch.dk)

Telefon, 9931 4220;

Åbningstider

mandag-onsdag 10-16,

torsdag 10-17,

fredag 10-15



1931-1956 Sv. Waendelin  
1957-1964 Tyge Lassen  
1964-1976 Holger Bladt  
1976-1983 Inger Bladt  
1984-1988 Helle Otte  
1989-2008 Henning Bender  
2008- Jens Topholm

[www.udvandrerarkivet.dk](http://www.udvandrerarkivet.dk)



Max  
Henius  
1859-  
1935



Gravlev

Gravlev ✕

Listevisning

Vis på kort

Udvandrerarkivet

Udvandrerprotokollen

Tidslinje:

1800

1800

2015

2015

Fotografier

Breve & Dokumenter

Filmoptagelser

Lydoptagelser



Start søgning



A735-1: Jensen, C...  
(1863-1974)

3 breve fra C.W.J. til familie [kopier], 2...



B4368-1 (1900-1950)

Udvandrerens fulde navn	Stilling	Fødested og Sidste Opholdssted (Hvis det er forskelligt fra Fødested)	Alder	Bestemmelsessted	Kontraktens		Anmærkning
					Nr. og Litra	Forevisningsdato	
Niels Chr. Justesen	Murer	Gravlev, Arden	28	Wausau	1805	19-04-1906	USA
Niels Chr. Justesen	Murer	Gravlev, Arden	29	NY.	1913	26-04-1906	USA
Lauritz Christensen	Arbejder	Gravlev, Aalborg	16	NY.	1846	02-07-1908	USA
Søren Peter Chr. Sørensen	Arbejder	Skørping, Gravlev	20	Partridge	5607	07-11-1907	USA
Osvald Jensen	Barn	Gravlev, Aalborg	9	Clintonville, Wisc.	2480	03-08-1883	USA
Thora Jensen	Barn	Gravlev, Aalborg	4	Clintonville, Wisc.	2480	03-08-1883	USA
Emil Jensen	Barn	Gravlev, Aalborg	2	Clintonville, Wisc.	2480	03-08-1883	USA
Dagmar Jensen	Barn	Gravlev, Aalborg	0	Clintonville, Wisc.	2480	03-08-1883	USA

## Henning Bender

[Velkomst](#)[Foredrag](#)[Bøger og artikler](#)[Books in English](#)[Links](#)[CV](#)[Kontakt](#)

### Sitemap

- [Velkomst](#)
- [Foredrag](#)
- [Bøger og artikler](#)
  - [Dansk oversøisk udvandring fra byer, amter og landsdele](#)
  - [Dansk Udvandring til USA, Canada, New Zealand](#)
  - [Svensk indvandring til Danmark](#)
  - [Det danske Udvandrerarkiv](#)
  - [Emigrationsdatabase](#)
  - [Fotohistorie - Heinrich Tönnies](#)
  - [Industri- og Aalborghistorie](#)
  - [Arkivistik og arkiver](#)
- [Books in English](#)
- [Links](#)
  - [Links Svensk indvandring til Danmark](#)
- [CV](#)
- [Kontakt](#)



Mag.art. historie, Kbhvn. Uni.1972  
Stadsarkivar i Aalborg 1974-2008  
Udvandrerarkivet 1989- 2008  
*Retired Cityarchivist, Director of  
The Danish Emigration Archives  
and Research Director*

Afholder foredrag og skriver artikler og bøger om dansk oversøisk udvandring fra alle danske regioner/lokalområder, svensk indvandring til Danmark, samt foto- og industrihistorie med særligt fokus på 1840-1940 *Gives lectures and writes articles and books on the Danish overseas emigration, Swedish immigration to Denmark, as well as photo and industrial history with a special focus on the period 1840-1940.*

# Om ind- og udvandring: Henning Bender

- Udvandring til Canada, Montreal 1994
- Udvandring fra Frederiksborg og Ringkøbing amter, Farum 1996
- *Udvandring fra Aalborg amt, Hist. Samf. Himmerland 1996*
- Udvandring fra Nordslesvig, Sønderjysk Månedsskrift 1997, nr. 7/8,
- Udvandring fra Bornholm, Bornholmske Samlinger, 2000
- Udvandring fra Sverige via Danmark, Malmö 2003
- Udvandring fra Vejle, Vejlebogen 2003
- Udvandring fra Randers amt, Hist. Årbog Randers Amt 2005
- Udvandring fra Århus og Skanderborg amter, Hist. Årbog, Århus, 2007
- Udvandring fra Thisted amt, Hist. Årbog, Thy og V. Hanherred 2009
- Udvandring fra Maribo amt, Historisk Årbog Lolland-Falster 2009,
- Udvandring fra Lolland til Wisconsin 1847, Historisk Årbog L-F. 2010,
- Udvandring fra Langeland, Øboer 2011.
- Udvandring fra Fredericia, Fredericiabogen 2011
- Udvandring fra Bornholm 1840-1940, Bornholmske Samlinger 2011
- Udvandring fra Køge 1868-1914, Køge Studier 2011, 2012.
- Udvandring fra De skånske landsdele og Småland til Bornholm, Ale 2012: 3, Lund
- *Udvandring fra Himmerland 1850-1879. Hist. Samf. Himmerland 2013*
- Den svenske indvandring til Bornholm 1850-1920. Bornholmske Samlinger 2013
- Udvandring fra Midtsjælland, Ringstedbogen 2014
- *Udvandring fra Vendsyssel 1838-1868, Vendsyssel Årbog 2015*

# Religiøs Udvandring 1852-1870



Kirkerådets hus – mødet 6. oktober 1849

## John F. Forsgren,

f. Gävle 1816, d. Utah 1890  
Leder af første mormonkompagni  
fra Danmark , 1852-1853



## Peter Olsen Hansen,

f. Kbhvn 1818 d. Utah 1895  
Første ikke-engelske udgave  
af Mormons bog (Kbhv. 1851)

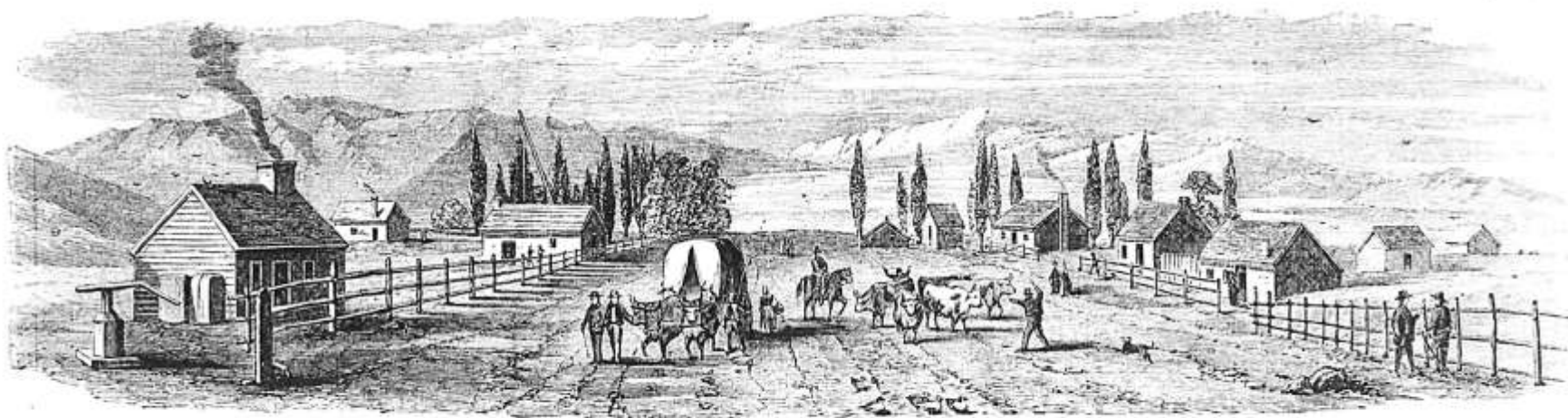

SALT LAKE CITY IN 1850.

2 billeder af Salt Lake City i 1850, begge trykt i bøger fra 1876

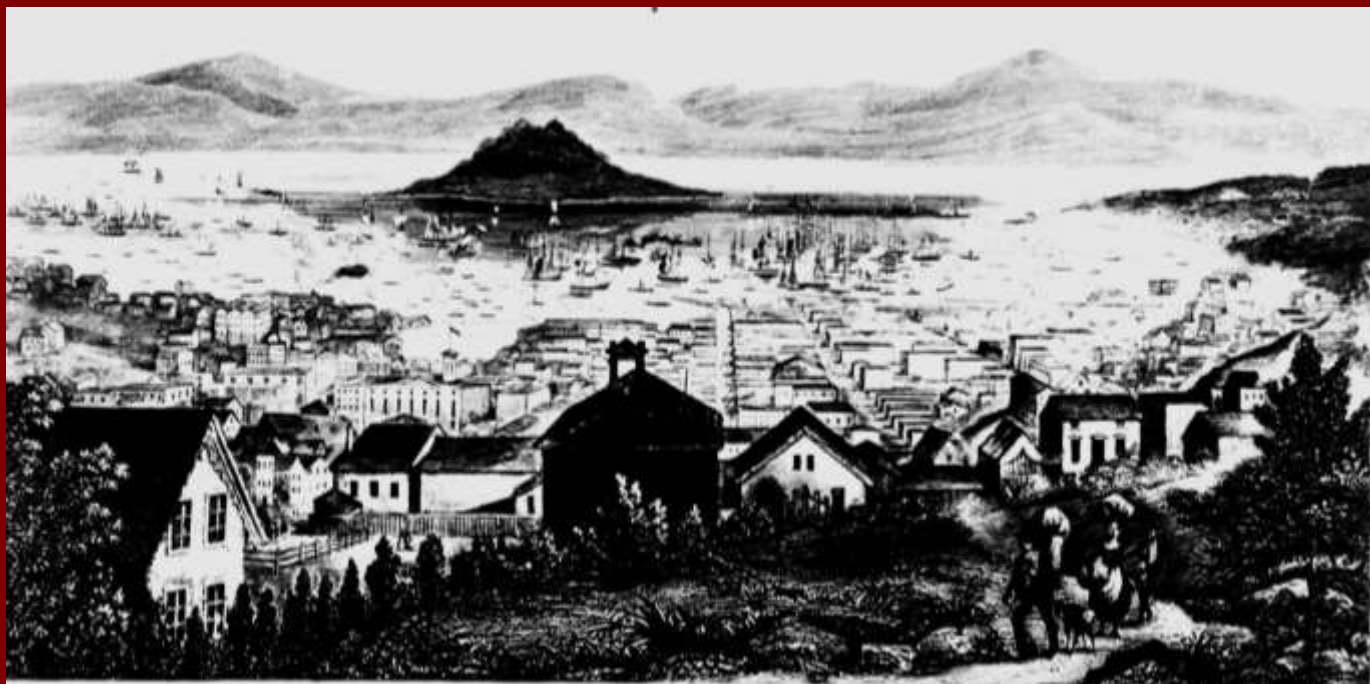



Sarah (1829-1919); Jacob (1850-1928) og jernstøber i Nørresundby Hans Peter Jensen. Baptistleder 1839-1850, herefter mormonleder. Til Utah 1854.

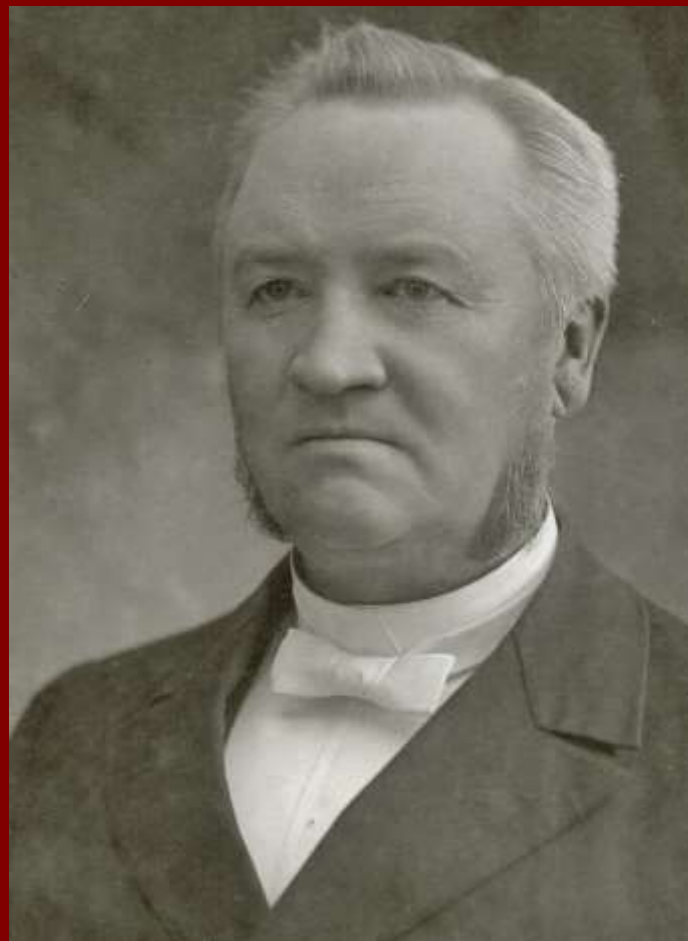

Anton Henrik Lund,  
Født i Aalborg 1844  
Død 1921 som verdensleder  
af Mormonkirken. Udv. 1862





# Sejlbare floder, kanaler og søer ca. 1850



FT1850 – 1.893  
FT1860 - 9.173  
FT1870 - 30.450  
danskfødte i  
USA

1850'erne  
danske  
guldgravere til  
Californien  
og mormoner  
til Utah.



Oregon Trail  
Mormon Trail  
California Trail

22.12	1853 afgang fra Aalborg	
26.12	1853 afgang København.....	384
09. 01	1854 ankomst Liverpool (via Kiel, Glückstadt, Hull)	
28. 01	1854 afgang fra Liverpool, "Benjamin Adams") .....	345
22. 03	1854 ankomst New Orleans .....	337
25.03	1854 Fra New Orleans på "M. Kenett"	
10.04	1854 ankomst Kansas City .....	313
15.06	1854 afgang Westport, Kansas City, Missouri .....	304
06.10	1854 ankomst Salt Lake City.....	253
24.10.	1854 ankomst Ephraim, Sanpete County.....	242

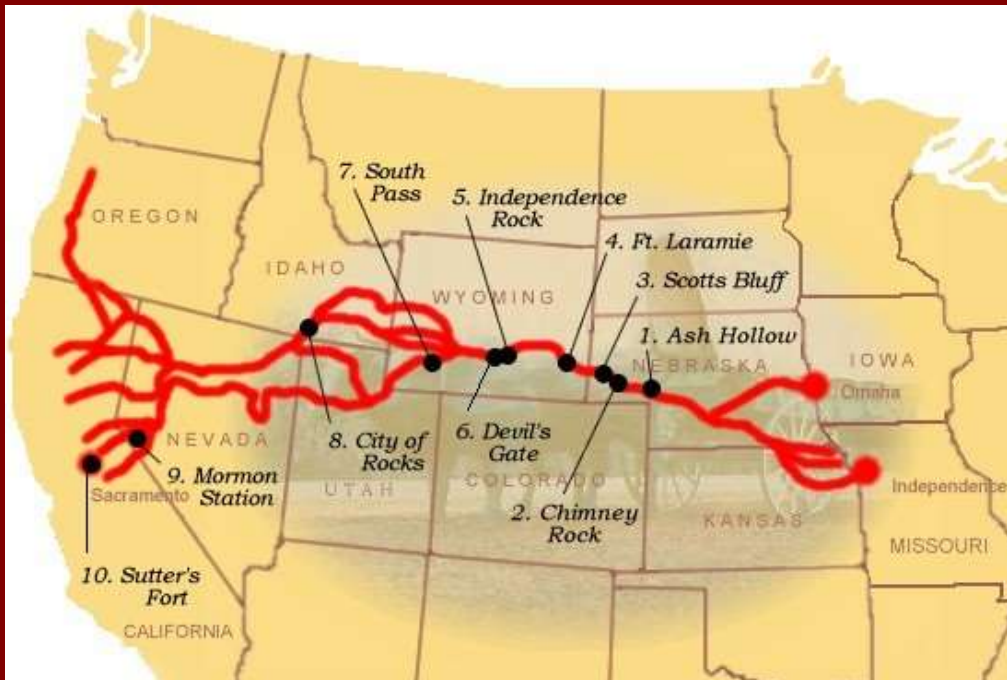

Oversøisk Udvandring		Heraf Mormoner	%	Nordjyske Mormoner	Af alle Mormoner
1851-1860	3.700	3.008	81 %	529	18 %
1861-1870	19.210	7.445	39 %	1.579	21 %
1871-1880	39.166	4.248	11 %	1.406	33 %
1851-1880	62.076	14.701	24 %	3.514	24 %

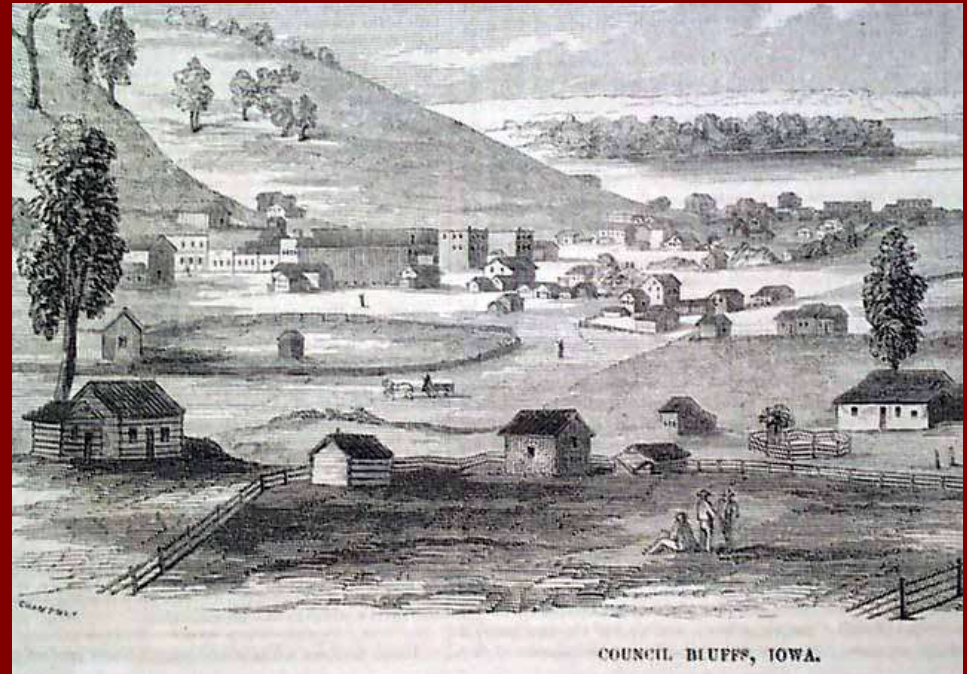
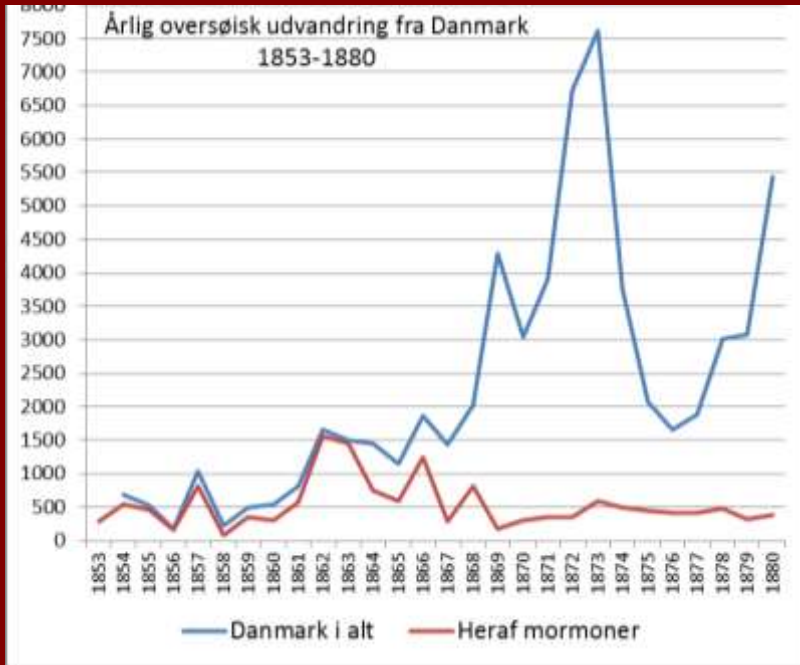

1852-1867 var Vendsyssel eget missionsområde, herefter slået sammen som "Aalborg"

1852-1860: - 529

Vendsyssel 390

Aalborg 139

1861-1867 - 1416

Vendsyssel 764

Aalborg 652

Danskfødte i Utah 1910: 8.300

Fødte i Utah – begge forældre danske 1910: 10.169

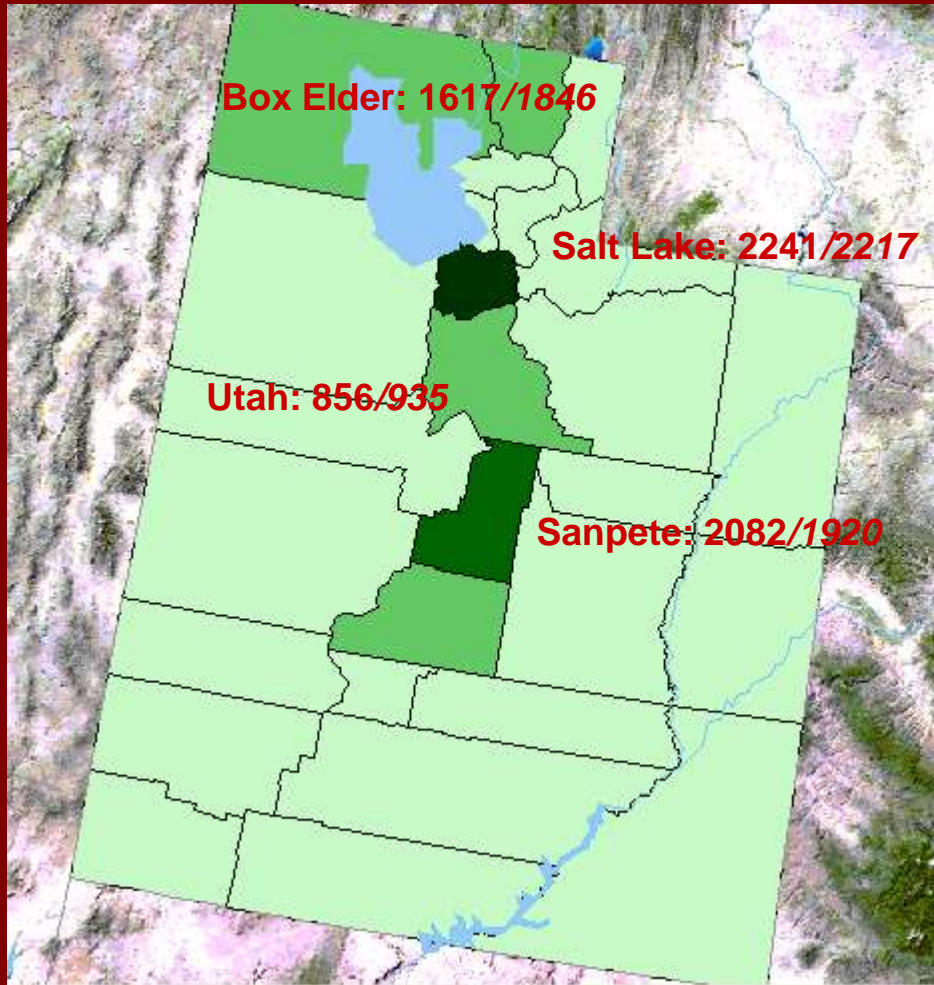

# Udvandrere før afrejse

[www.aalborgkommune.dk/tonnies](http://www.aalborgkommune.dk/tonnies)



Lars Pedersen og  
kone, Biersted  
Enge, 7. Juni 1884



Poulsen, Aalborg  
17. juli 1888



Madam Hansens datter,  
Aalborg  
10. August 1892

Persons of Danish Ancestry  
(Per 1,000 Population)

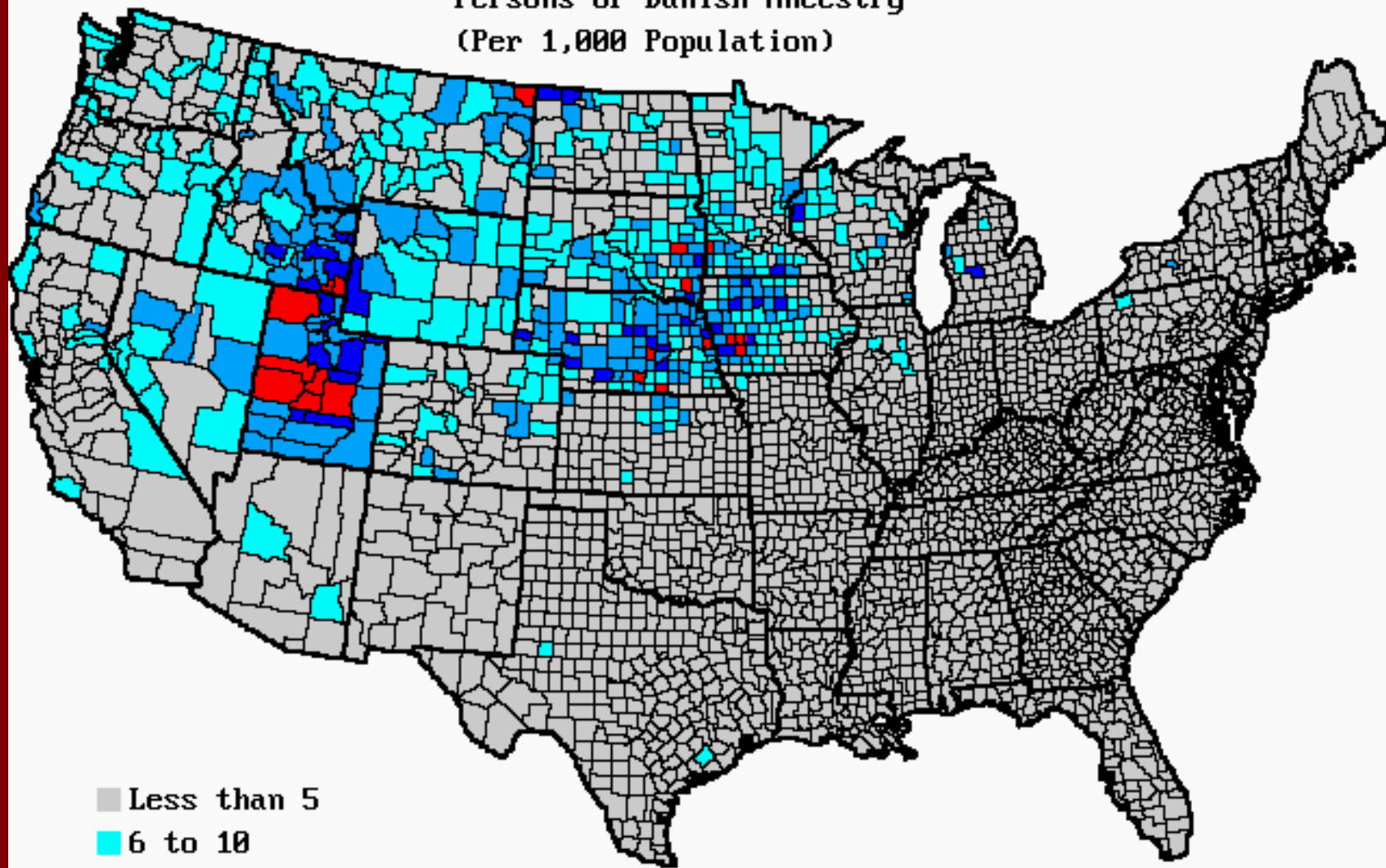

- Less than 5
- 6 to 10
- 11 to 25
- 26 to 50
- 51 to 254

Data from 1990 Census

# Baptisterne Nordjylland

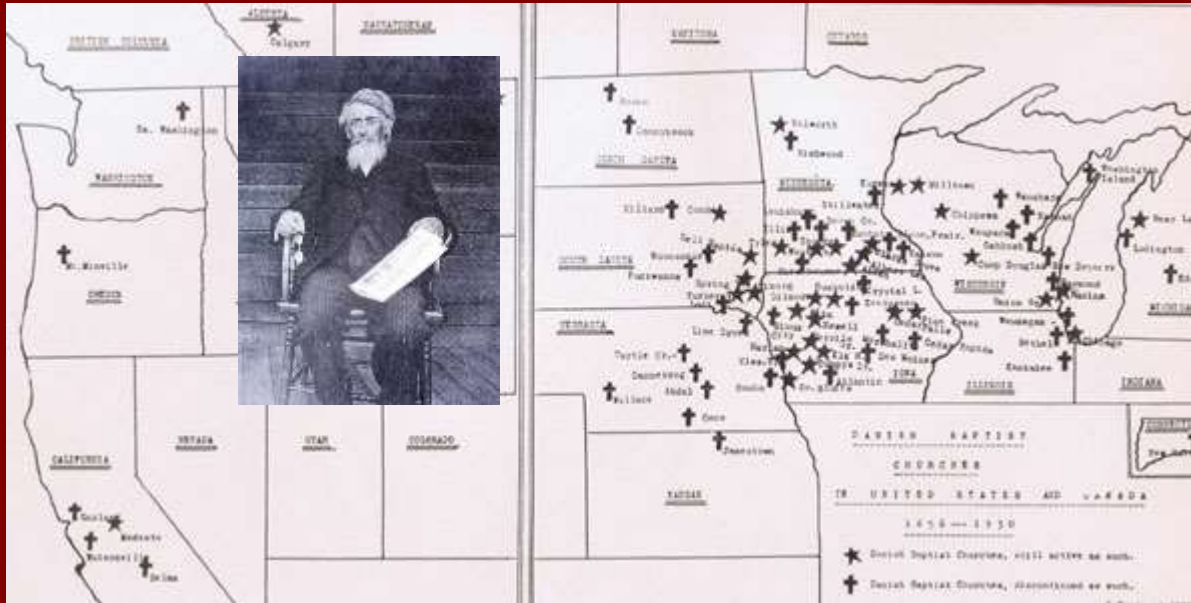
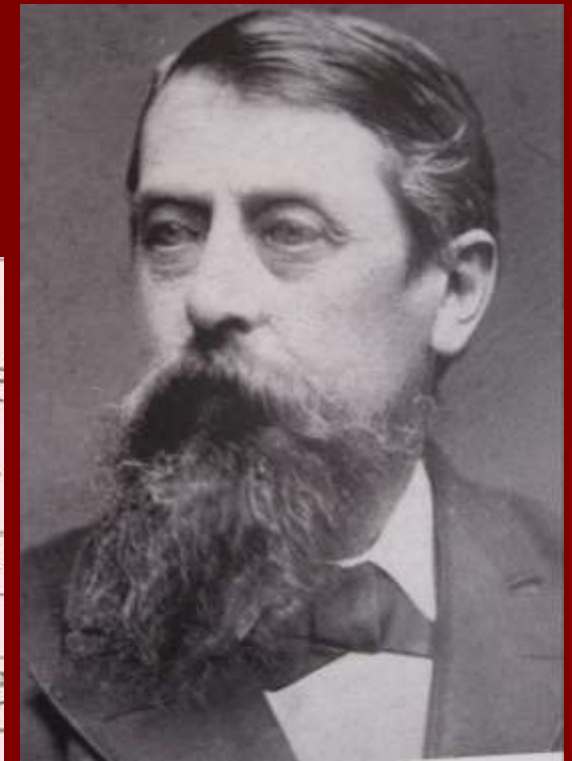

## Baptistudvandring fra Jylland fordelt på tiår 1862-1924 (døbte)

1862-70	1871-80	1881-90	1891-00	1901-10	1911-20	1921-24
118	141	133	47	61	37	15

## Baptistudvandring til USA 1862-1924 på menigheder (døbte)

Aalborg	Jetsmark	Hals	Frederikshavn	Løgstør	Vrå	Andre
144	161	68	122	43	31	21

Peter Hansen Dam  
 1826-1922  
 Baptistpræst,  
 missionær  
 skolelærer (Vaarst)  
 1851-1861  
 Soldat USA  
 1862-1863  
 Præst USA  
 1864-1922

AMT	Befolkning	Svenskfødte	%	Af alle udlænd.
København	370.574	15.308	4,13	62,7
Købeh amt	119.596	3.865	3,23	61.2
Roskilde	43.706	558	1,28	70,8
Frederiksborg	86.391	2.162	2,50	64,2
Holbæk	96.703	661	0,68	72,4
Sorø	92.566	794	0,86	66,9
Præstø	101.349	889	0,88	74,0
<b>BORNHOLM</b>	<b>40.899</b>	<b>2.579</b>	<b>6,79</b>	<b>93,9</b>
Maribo	101.615	2.348	2,31	81,9
Svendborg	125.799	670	0,53	55,6
Odense	147.146	1.007	0,68	50,8
Vejle	118.154	689	0,58	41,3
Aarhus	181.738	1.245	0,69	49,4
Randers	115.898	845	0,73	60,8
Aalborg	<b>125.787</b>	<b>684</b>	<b>0,54</b>	<b>48,1</b>
Hjørring	117.728	361	0,31	47,2
Thisted	70.811	99	0,14	35,9
Viborg	104.970	335	0,32	56,9
Ringkøbing	109.996	200	0,18	42,6
Ribe	86.925	241	0,28	19,3
<b>IALT</b>	<b>2.355.421</b>	<b>35.540</b>	<b>1,51</b>	<b>63,1</b>

## Svenskfødte i Aalborg amt:

1850: 45    1860: 693    1870: 630  
 1880: 611    1890: 652    1901: 684

Gravlev: 1860: 3; 1870:7 1880:6 1890: 6  
 Skørping:1860: 7; 1870:7 1880:4 1890:6

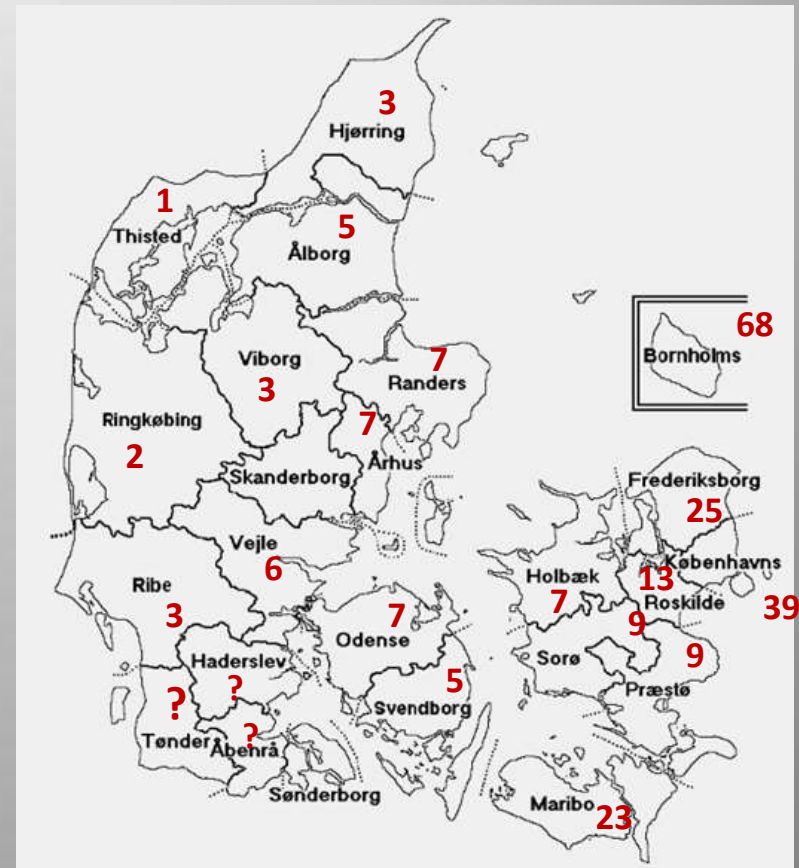

Svenskfødte pr. 1000 13. folketælling  
 Danmark 1.2.1901



## UDVANDRING TIL USA 1820-1931 FRA EUROPA

1.	Tyskland	5.918.294
2.	Italien	4.664.594
3.	Irland	4.586.246
4.	Storbritanien	4.234.832
5.	Østrig-Ungarn	4.133.976
6.	Rusland	3.342.326
7.	Sverige	1.214.786
8.	Norge	801.395
9.	Frankrig	584.205
10.	Grækenland	423.252
11.	Polen	401.333
<b>12.</b>	<b>Danmark</b>	<b>333.021</b>
13.	Schweiz	291.032
14.	Portugal	253.257
15.	Holland	247.752
16.	Spanien	167.341
17.	Rumænien	154.007
18.	Europæisk Tyrkiet	155.195
19.	Belgien	153.939
20.	Bulgarien	65.118
21.	Jugoslavien (Serbien, Kroatien og Slovenien)	51.811
22.	Albanien	1.885
23.	Luxembourg	759
<b>EUROPA I ALT</b>	<b>33.338.255</b>	
<b>RESTEN AF VERDEN</b>	<b>5.520.896</b>	

## I forhold til befolkning

1	Irland
2	Norge
3	Sverige
4	Danmark
5	Grækenland
6	Italien
7	England
8	Tyskland
9	Østrig-Ungarn
10	Schweiz
11	Holland
12	Portugal
13	Rusland
14	Rumænien
15	Belgien

C. D. Jones, Collector, 34 Cedar St., N. Y.

*Minnesota*  
from No. 620

District of New York—Port of New York.

I, *James Price*, Master of the *S. Minnesota* do solemnly, sincerely and truly  
that the following List or Manifest, subscribed by me, and now delivered by me to the Collector of the Customs of the Collection District of New York, is a full and  
list of all the passengers taken on board of the said *S. Minnesota* at *Spore & L. Fun*  
said *S. Minnesota* has now arrived; and that on said list is truly designated the age, the sex, and the occupation of each of said passengers  
of the vessel occupied by each during the passage, the country to which each belongs, and also the country of which it is intended by each to become an inhabitant;  
said List or Manifest truly sets forth the number of said passengers who have died on said voyage, and the names and ages of those who died.

Sworn to, this

18

Before me,

*James Price*  
Continued List or Manifest

OF ALL THE PASSENGERS taken on board the  
is Master, from *Spore*

*S. Minnesota*

authen

1907

tons.

NAME.	Age.		SEX.	OCCUPATION.	The country to which they severally belong.	The country to which they intend to become inhabitants.	Died on the voyage.
	Years.	Months.					
1 Maren Christensen	11		F	Child	Germany	United States	
2 Piels	10		M	-			
3 Christian	10		F	-			
4. Ane	9		F	-			
5. Boren	6		M	-			
6 Johannes	Infant		F	Infant			
7 Nord	Infant		M	-			
8 Mores Nielsen	38		-	Lab			
9 Mores Christian	22		-	-			
630 Margarethe Jensen	27		F	Spin			
1 Jens. Ny. Olsen	33		M	Lab			
2 Jens. P. Jensen	38		-	-			
3 Cath. Thomsen	11		F	Child	Germany		
4 Jens Jensen	10		M	-			
5 Martins	9		-	-			
6 Andrea Nielsen	34		-	Lab			
	28		F	Lab			

Maren Nielsen, Enke, Kragelund, Aalborg Amt, 59  
New York, 5270, C, 8.07.1869, k, f, aa, -16971N0412, UP199,  
Maren Christensen, Datter, Kraglund, Aalborg Amt, 22,  
New York, 5270, C, 8.07.1869, k, f, aa, -16971C0410, UP199,  
Margrethe Jensen, Datter, Kraglund, Aalborg Amt, 27  
New York, 5270, C, 8.07.1869, k, f, aa, 16971J1007, UP199,-

På østre side af motorvejen i Haverslev

# SS OTTAWA forlader Københavns havn for New York som det første udvandrerdampskib

97 danske  
267 nordmænd  
37 svenske

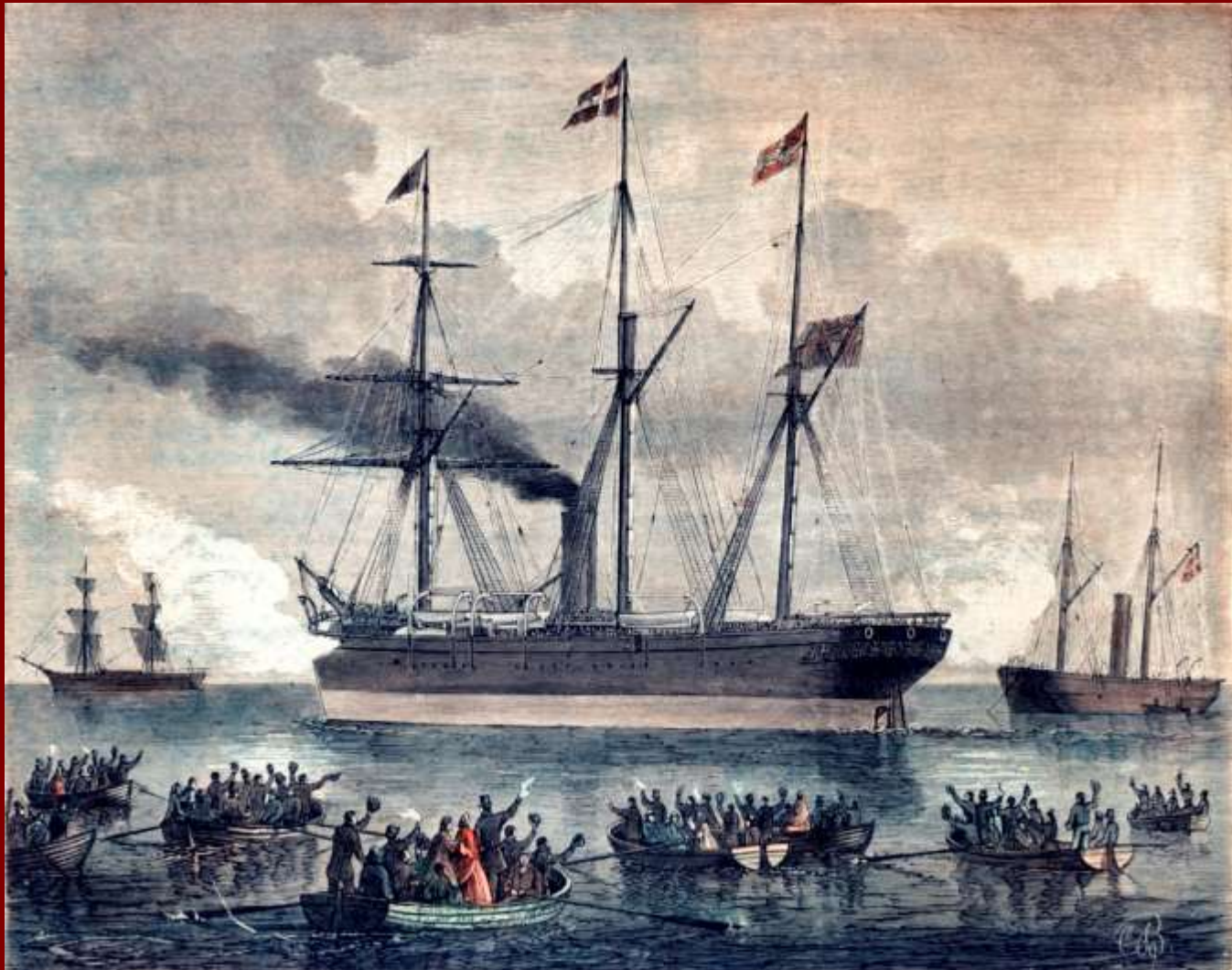

Samer,  
Rener  
og Guld  
I Alaska 1898  
113 samer og  
539 rensdyr

**20. August 1866 – 6. september 1866**

Mværestens fulde Navn.	Søling	Fødested og aldre (hvor det er forklædt; se Følgesedlen)	Altre	Restorationssted	Restorations		Anmærkninger.
					No. og Låns	Periode siges-Dato.	
1 Steirbochguuska	Klund	Reinland	32	L. Y.	2910	1/6	u. Seasn
2 Schrock-Hors-Hof Harald	Boder	Greese & Sær	29	Amage	2902	-	-
3 Ahrenum David Inker	Kuiler	Kuiler	33	L. Y.	2902	-	-
4 Simonsen Jens Håruus	Kolerev	Kjøp Nyborg	39	"	2938	-	-
5 Salomon Matti	Arb	Kurlant	33	-	2912	1/6	Leila
6 Schytrasi du	Brickstr	Amag U.S.A.	34	"	2913	1/6	U. State
7 Jørgensen Hans Pæer	Parke	Hering	34	J.	2912	2/6	Barb
8 Salomonshavn	Jfr	Telom Tranum	19	-	2901	-	-
9 Svendsen Han min	Blage	Amag Kolding	36	-	2902	-	-
10 Jørgensen Emil Jærst	Jfr	Blage Bauder	36	"	2908	-	-
11 Svendsen Katrine	Hst	Waldale Kolding	38	"	3011	-	-
12 ... Lauitz charmin	Bar	"	2	"	"	"	"
13 Salomon Jfr du	Ldorb.	Kurlant	31	"	3012	-	-
14 ... Bohemia	Hst	"	27	"	"	"	"
15 Jørgensen Jfr	Opvæst	Jst Amag	33	Amag	2014	-	-
16 ... 12 words an	Hst	"	25	"	"	"	"



# www.udvandrerarkivet.dk

Hjørring amt 17.097  
Aalborg amt 14.465  
Thisted amt 7.869

NORDJYLLAND 39.431

Heraf

Aalborg 5.131  
Gravlev 36  
Skørping 111  
Buderup 106



Det Danske Udvandrerarkiv

Det Digitale Danske Udvandrerarkiv Udvandrerprotokollerne Publikationer Prislister Personale Søgside

Søgning Søgning

Listevisning Vis på kort

Udvandrerarkivet Udvandrerprotokollerne Tidslinje: 1800 1887-1918 2015

Start søgning

Udvandrerens fulde navn	Stilling	Fødested og Sidste Opholdssted (Hvis det er forskelligt fra Fødested)	Alder	Bestemmelsessted	Kontraktens		Anmærkning
					Nr. og Litra	Forevisningsdato	
Jens Kristian Bach	Arbejder	Skørping, Aalborg A.	21	Suring Wisc.	4333	18-11-1903	USA
Laura Nielsine Bach	Hustru	Suldrup, Skørping	25	Suring Wisc.	4333	18-11-1903	USA
Ankjær Bach	Arbejder	Skørping	23	Suring Wisc.	4334	18-11-1903	USA
Eise Marie Bach	Hustru	Torsted, Skørping	28	Suring Wisc.	4334	18-11-1903	USA
Gerda Kjerstine Margr. Bach	Barn	Torsted, Skørping	0	Suring Wisc.	4334	18-11-1903	USA
Søren Jensen Bach	Parcelist	Adshildrup, Skørping	62	Suring Wisc.	4335	18-11-1903	USA
Gertrud Margr. Bach	Hustru	Flemsted, Skørping	63	Suring Wisc.	4335	18-11-1903	USA
<b>United States</b>							
Søren Jensen Bach	Parcelist	Skørping	62	Suring Wisc.	4335	18-11-1903	USA
Chr. Sørensen	Landsmand	Fjellerød	24	Suring	5279	07-11-1905	USA



## Københavns Politis Udvandrerprotokoller

Her er det muligt at foretage søgning i Udvandrerprotokollen

Navn:  (eks.: Hansen, Anton)  
 Stilling:  (eks.: Smed)  
 Alder:   
 Sidste oph.sted:  (eks.: Randers)  
 Sogn:  (eks.: Randers)  
 Amt:  (eks.: Randers)  
 Bestemmelsessted:  (eks.: Chicago)  
 Stat:  (eks.: Iowa)  
 Land:  (eks.: USA)  
 Kontrakt nr.:  (eks.: 4586)  
 Forevisningsdato:   (eks.: 1892 og 9 (september 1892))



Navn:	Bach, Ankjær	Stilling:	Arbejder
Alder:	23	Bestemmelsessted:	Suring Wisc.
Kontrakt nr.:	433400	Forevisningsdato:	18-11-1903
Fødested:	Skørping	Fødesogn:	Skørping
Sidste oph.sogn:	Skørping	Sidste oph. amt:	Aalborg
Sidste oph.sted:	Skørping	Bestemmelses land:	USA
Bestemmelses by:	Suring	Bestemmelses stat:	Wisconsin
Skibsnavn:	United States		
IDkode:	D0304B0404		

Navn:	Bach, Gertrud Margr.	Stilling:	Hustru
Alder:	63	Bestemmelsessted:	Suring Wisc.
Kontrakt nr.:	433500	Forevisningsdato:	18-11-1903
Fødested:	Flamsted	Fødesogn:	Gunderup
Sidste oph.sogn:	Skørping	Sidste oph. amt:	Aalborg
Sidste oph.sted:	Skørping	Bestemmelses land:	USA
Bestemmelses by:	Suring	Bestemmelses stat:	Wisconsin
Skibsnavn:	United States		
IDkode:	D0304B0408		

Navn:	Bach, Else Marie	Stilling:	Hustru
Alder:	28	Bestemmelsessted:	Suring Wisc.
Kontrakt nr.:	433400	Forevisningsdato:	18-11-1903
Fødested:	Torsted	Fødesogn:	Torsted
Sidste oph.sogn:	Skørping	Sidste oph. amt:	Aalborg
Sidste oph.sted:	Skørping	Bestemmelses land:	USA
Bestemmelses by:	Suring	Bestemmelses stat:	Wisconsin
Skibsnavn:	United States		
IDkode:	D0304B0405		

Navn:	Bach, Laura Nielsine	Stilling:	Hustru
Alder:	25	Bestemmelsessted:	Suring Wisc.
Kontrakt nr.:	433300	Forevisningsdato:	18-11-1903
Fødested:	Suldrup	Fødesogn:	Suldrup
Sidste oph.sogn:	Skørping	Sidste oph. amt:	Aalborg
Sidste oph.sted:	Skørping	Bestemmelses land:	USA
Bestemmelses by:	Suring	Bestemmelses stat:	Wisconsin
Skibsnavn:	United States		
IDkode:	D0304B0403		

Navn:	Bach, Søren Jensen	Stilling:	Parcellist
Alder:	62	Bestemmelsessted:	Suring Wisc.
Kontrakt nr.:	433500	Forevisningsdato:	18-11-1903
Fødested:	Adshildrup	Fødesogn:	Blenstrup
Sidste oph.sogn:	Skørping	Sidste oph. amt:	Aalborg
Sidste oph.sted:	Skørping	Bestemmelses land:	USA
Bestemmelses by:	Suring	Bestemmelses stat:	Wisconsin
Skibsnavn:	United States		
IDkode:	D0304B0407		

Navn:	Bach, Jens Kristian	Stilling:	Arbejder
Alder:	21	Bestemmelsessted:	Suring Wisc.
Kontrakt nr.:	433300	Forevisningsdato:	18-11-1903
Fødested:	Skørping, Aalborg A.	Fødesogn:	Skørping
Sidste oph.sogn:	Skørping	Sidste oph. amt:	Aalborg
Sidste oph.sted:	Skørping, Aalborg A.	Bestemmelses land:	USA
Bestemmelses by:	Suring	Bestemmelses stat:	Wisconsin
Skibsnavn:	United States		
IDkode:	D0304B0402		

Navn:	Bach, Gerda Kjerstine Margr.	Stilling:	Barn
Alder:	00 5/12	Bestemmelsessted:	Suring Wisc.
Kontrakt nr.:	433400	Forevisningsdato:	18-11-1903
Fødested:	Torsted	Fødesogn:	Torsted
Sidste oph.sogn:	Skørping	Sidste oph. amt:	Aalborg
Sidste oph.sted:	Skørping	Bestemmelses land:	USA
Bestemmelses by:	Suring	Bestemmelses stat:	Wisconsin
Skibsnavn:	United States		
IDkode:	D0304B0406		

Registrering  
 18.11.1903  
 Afgang Kbhvn  
 18.11.1903  
 Ankomst  
 New York  
 30.11.1903  
 Registrering  
 Ellis Island  
 01.12.1903

# Ellis Island 1.12.21903: Suring, Maple Valley, Oconto County, Wisconsin

19	Wach, Peter &	62 y	m	fermal	1	1	1	1	Wright, Pa. 1/25 Maple Valley, Wis. 1/25 Oconto Co. 1/25 Wife 1/25
20	Wach, Gertrud 46	63 y	f	wife	1	1	1	1	
21	Wach, Inyan	25 y	m	laborer	1	1	1	1	
22	Wach, John 46	26 y	f	wife	1	1	1	1	
23	Wach, Gerda 46	25 y	f	old	1	1	1	1	
24	Wach, Lena 46	21 y	m	laborer	1	1	1	1	
25	Wach, Laura 46	25 y	f	wife	1	1	1	1	
26	Witsch, Mariane	25 y	f	wife	1	1	1	1	

73	to son	James P. Peck	Good	
74	to son	Maple Valley Co	Good	
75	to brother	Oconto Co	Good	
76	to brother	Wife	Good	



# Eksempler på Bach-familien fra Skørping til Suring, Oconto County, Wisconsin

For samtlige Vor Frelzers Luthersk-Evangeliske Kirke i Suring, Wisconsin  
Døbte, viede, døde 1899-1976

## Søren Jensen Bach

Født 4. oktober 1841, Blenstrup  
Udvandret november 1903  
Død 1934 og begravet Frostville  
FTr: 1905, 1910, 1920, 1930



Hustru:

Margaret Bach (1840 - 1925)\*

Børn:

James Peter Bach (1870 - 1952)\*

Anker Bach (1879 - 1956)\*

Christ Bach (1882 - 1964)\*



## James Peter Bach

Født som Jens Peter  
Skørping juli 1870  
Udvandret januar 1889,  
Chicago  
Statsborgerskab 14. juni  
1894  
Død 1952  
FT Wisconsin 1895, 1900,  
1905, 1910, 1920,  
1930, 1940  
Gift 10.01. 1893, Chicago  
**Anna født Christensen**  
1873-1916

## Jens Christian Bach

Født 4. maj 1882, Skørping  
Udvandret november 1903  
Død 21. juni 1964, Green Bay  
Begravet Frostville, Oconto  
FTr: 1905, 1910, 1920, 1930, 1940  
Statsborgerskab 1916  
Militærpapirer 1918, 1942

## Anker Bach

Født 9.12.1879 Skørping  
Udvandret november 1903  
Død 27.11.1956  
Statsborger 13.11.1915  
Militærpapirer 1918, 1942  
Social Security 1949  
FT. 1905, 1910, 1920,  
1930, 1940



MAP OF  
TOWNSHIP 29 N., RANGE 18 E.  
OF THE 6<sup>TH</sup> R.M.

US County Ownership Map 1912

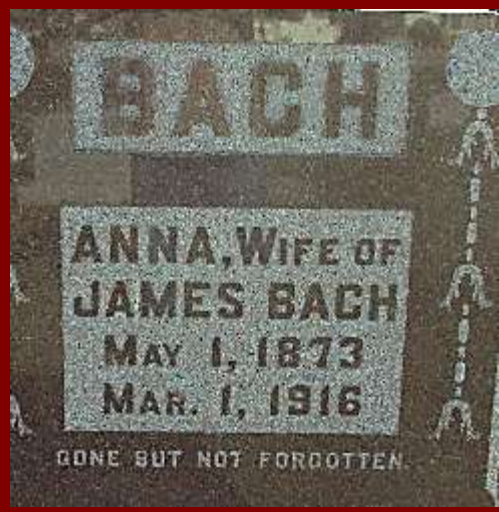
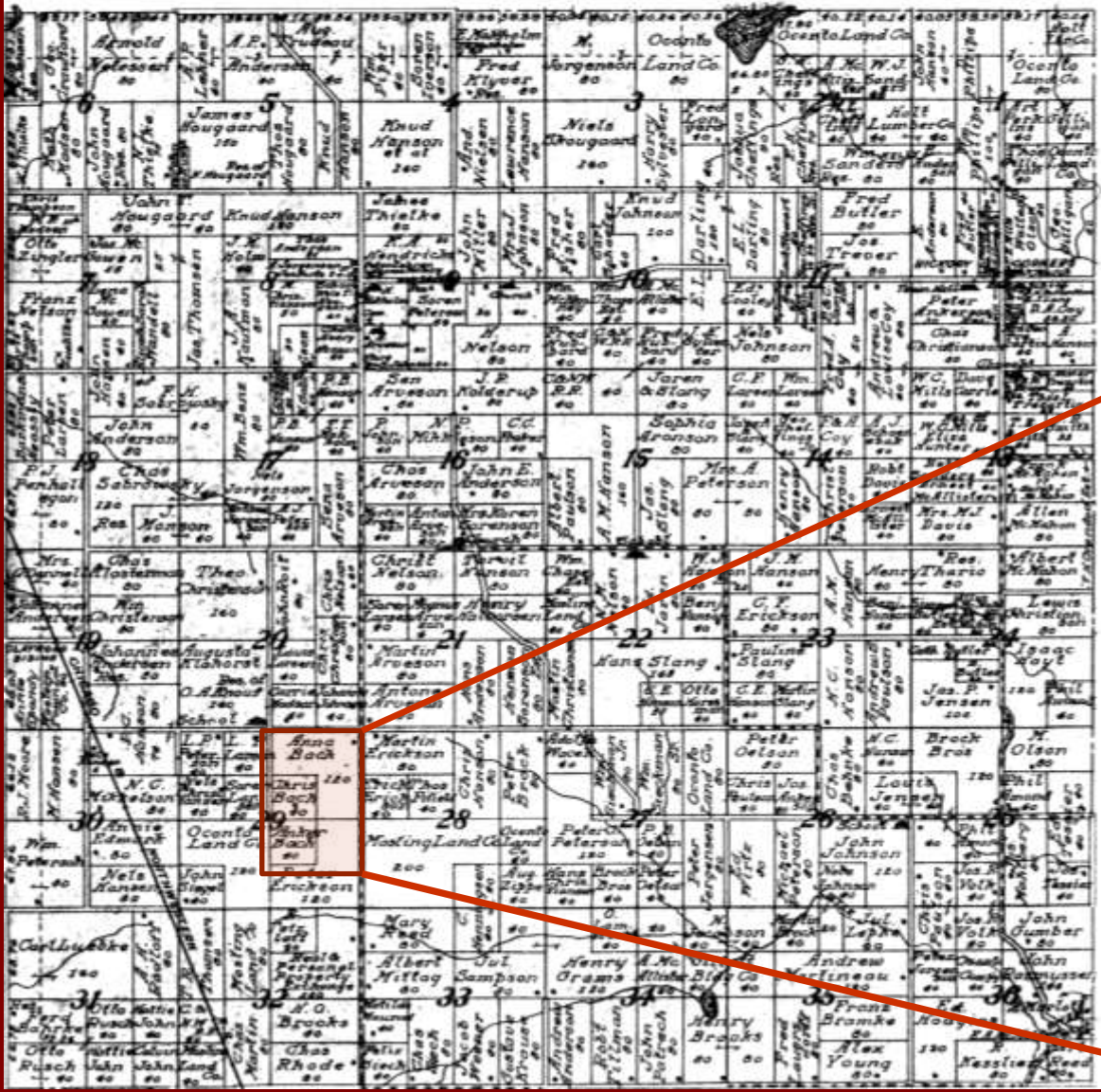

# Dansk oversøisk udvandring og bosættelse 1820 – 1960

## Antal identificerede personer

Tiår	UDVANDRING		FT	Danskfødte i folketællinger			
	Nordjylland	Danmark		USA	Canada	Australien	New Zealand
1820-50	?	1.791	1850/51	1.893	?	-	-
1851-60	529	3.749	1860/61	9.173	88	-	-
1861-70	1.579	17.885	1870/71	30.450	112	1.593	-
1871-80	9.164	38.582	1880/81	63.243	637	2.223	2.411
1881-90	11.441	81.615	1890/91	131.080	1.184	6.403	2.112
1891-00	7.006	51.511	1900/01	143.812	1.948	6.281	2.120
1901-10	13.226	73.415	1910/11	201.147	4.963	5.663	2.253
1911-20	?	51.603	1920/21	181.647	21.148	6.002	2.009
1921-30	?	59.025	1930/31	177.854	34.118	4.484	2.229
1931-40	?	12.388	1940/41	137.854	37.439	-	1.759
1941-50	?	20.177	1950/51	102.908	42.671	2.856	1.733
1951-60	?	62.531	1960/61	?	85.473	5.654	1.587
I ALT	>42.945	>474.272					

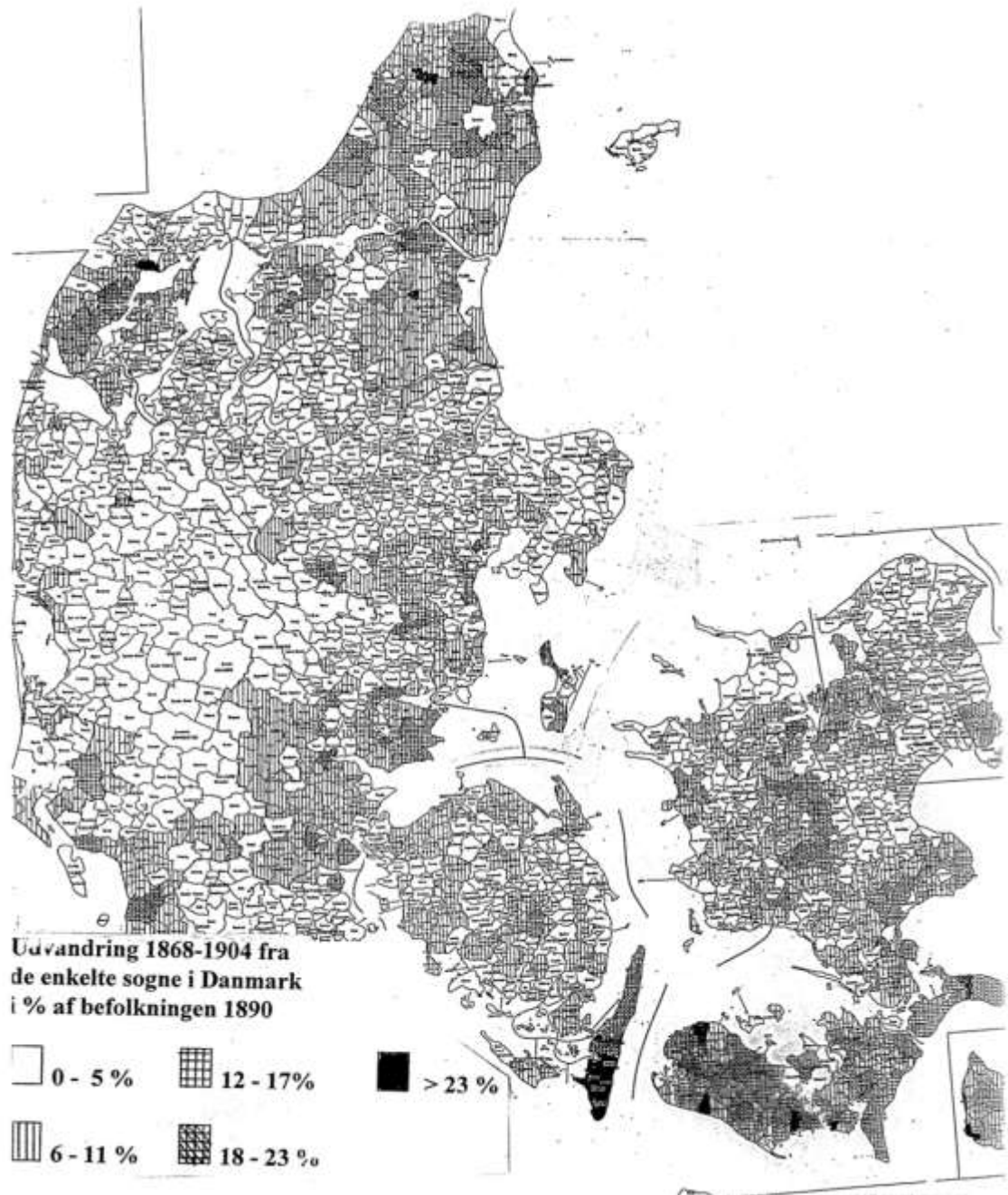

AMT	Befolkning 1890	Udvan- drere	%
Bornholm	38.765	6.868	18
Hjørring	110.603	17.596	16
Maribo	100.330	15.591	16
Aalborg	104.801	15.931	15
Vejle	111.904	14.765	13
Thisted	69.407	8.760	13
Præstø	100.647	11.775	12
Århus	157.204	18.048	12
Svendborg	120.207	12.783	11
Ribe	76.611	8.327	10
København	527.962	52.362	10
Sorø	89.042	8.070	9
Odense	136.120	11.117	8
Holbæk	94.226	7.104	8
Randers	110.453	6.893	6
Ringkøbing	98.623	4.664	5
Frederiksborg	84.689	3.638	5
Viborg	100.783	3.894	4
DANMARK	2.235.097	227.295	10

1868-1910



[www.emiarch.dk](http://www.emiarch.dk)



# UDVANDRING FRA AALBORG AMT 1868-1909

Procenter i f.t folketælling 1901

Sogn/by	tal	%	Sogn/by	tal	%	Sogn/by	tal	%
<b>AALBORG</b>	<b>5023</b>	<b>16,0</b>	Haverslev	29	6,7	Skørping	111	8,7
<b>Ajstrup</b>	<b>265</b>	<b>16,5</b>	Horsens	38	3,1	Solbjerg	81	10,0
Als	164	7,9	Hvorup	86	9,7	Stenild	9	2,2
Alstrup	11	3,2	Hyllebjerg	10	4,1	St. Ajstrup	31	10,6
Astrup	78	6,5	Hørby	39	2,3	St. Arden	60	7,1
Biersted	144	9,1	Klarup	40	14,0	St. Brøndum	41	7,9
Binderup	23	6,0	Komdrup	38	11,0	Storvorde	75	10,8
Bislev	30	4,8	Kornum	8	2,6	Strandby	39	4,1
Blenstrup	61	8,1	Lillevorde	23	6,9	Suldrup	31	6,3
Blære	17	3,6	Lovns	10	1,8	<b>Sulsted</b>	<b>204</b>	<b>16,6</b>
Brorstrup	12	2,5	Lundby	41	14,4	Svenstrup	22	2,5
Buderup	106	9,8	Lyngby	117	11,5	Sønderholm	74	7,4
<b>Bælum</b>	<b>182</b>	<b>15,1</b>	Løgsted	29	4,7	Sønderup	21	2,9
Dall	15	5,1	<b>LØGSTØR</b>	<b>251</b>	<b>11,5</b>	Sdr. Kongerslev	70	13,3
Durup	4	0,8	Malle	16	5,5	<b>Sdr. Tranders</b>	<b>86</b>	<b>15,0</b>
Døstrup	8	1,5	Mou	71	4,8	Tisted	14	3,8
Egholm	8	7,2	NIBE	206	12,0	Torup	37	10,1
Ejdrup	26	6,6	Nr. Kongerslev	109	13,6	Ullits	5	1,9
Ellidshøj	28	5,9	<b>NR. SUNDBY</b>	<b>484</b>	<b>13,7</b>	<b>Ulsted</b>	<b>340</b>	<b>26,6</b>
Farstrup	114	12,6	Nr. Tranders	258	8,4	Ulstrup	57	8,4
Farsø	113	8,7	Næsborg	50	7,5	Vadum	161	8,9
Ferslev	43	9,0	Nørholm	62	11,3	Valsgaard	28	3,5
Flejsborg	29	9,2	Nøvling	56	6,8	Vebbestrup	73	6,7
Fovlum	14	4,4	Oudrup	11	3,2	Veggerby	37	4,2
Frejlev	28	6,1	Ove	37	3,9	V. Hassing	168	9,3
Fræer	62	12,3	Overlade	37	2,0	V. Hornum	17	4,2
<b>Gjerding</b>	<b>42</b>	<b>25,0</b>	Ranum	78	4,5	Vilsted	43	9,5
Gislum	16	3,5	Ravnkilde	141	12,8	Vindblæs	27	5,5
Giver	6	2,1	Røld	30	6,7	Visborg	246	13,0
Gravlev	36	7,9	Romdrup	46	10,9	Vive	21	2,4
Grynderup	9	3,0	Røstrup	67	6,7	Vokslev	57	6,7
<b>Gudum</b>	<b>130</b>	<b>15,6</b>	Rørbæk	19	5,5	Volsted	29	9,6
Gundersted	25	7,1	Sebber	39	5,6	Vonsild	39	4,6
Gunderup	185	10,5	Sejflod	52	13,7	Øls	7	2,4
Hals	219	10,4	Siem	9	5,0	Ø. Hassing	130	9,8
Hammer	127	13,5	Skarpsalling	47	7,4	Ø. Hornum	55	5,0
Hasseris	70	5,7	<b>Skelund</b>	<b>245</b>	<b>17,3</b>	Aaby	249	9,7
Haubro	24	4,2	Skibsted	62	12,0	Aarestrup	65	7,7
			Skivum	34	5,3	Aars	81	5,9



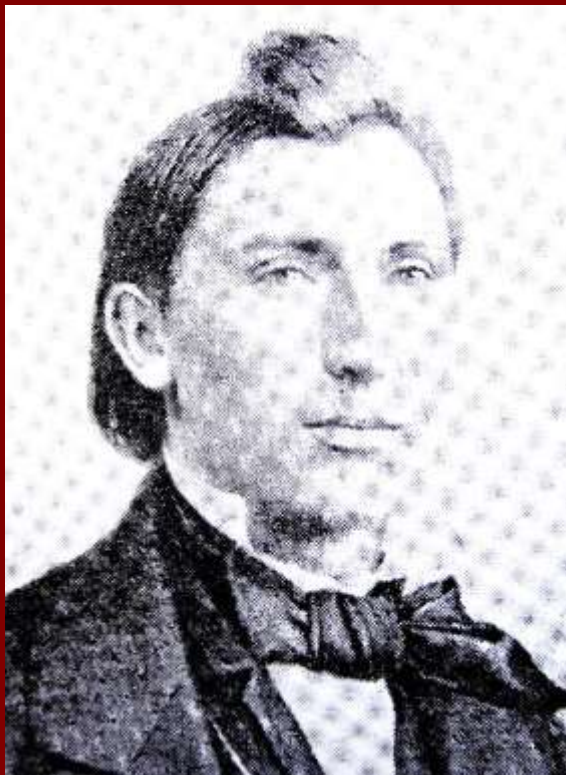

Mogens Abraham Sommer  
1829-1901  
Udvandreragent i Nørre Uttrup  
1860-1872  
Aalborg Stiftstidende 1901:  
"manden der hjalp titusinder over  
Atlantehavet og til Australien

# Hjælpebog

for dem, der vilde udvandre til

# Amerika.

En paalidelig og mundværlig Raadgiver og Veileder for  
skandinaviske Udvandrere og Enhver, som ønsker at reise  
paa den billigste, sikreste og meest betryggende Raade,

samt

## Dplysninger om Alt

hvad der angaaer Udvandringen og Forholdene i Amerika.

Med en kort Samling

af

## Engelske Ord og Samtaler.

Udgivet af

M. A. Sommer.

X

Med et Kort over de Forenede Stater i Nordamerika.

Kjøbenhavn.

Boghandler B. Plo's Forlag

Sankt O. Salomon's Krol.

1870.



Udvandring fra Nordjylland 1868-1910. Alder og køn

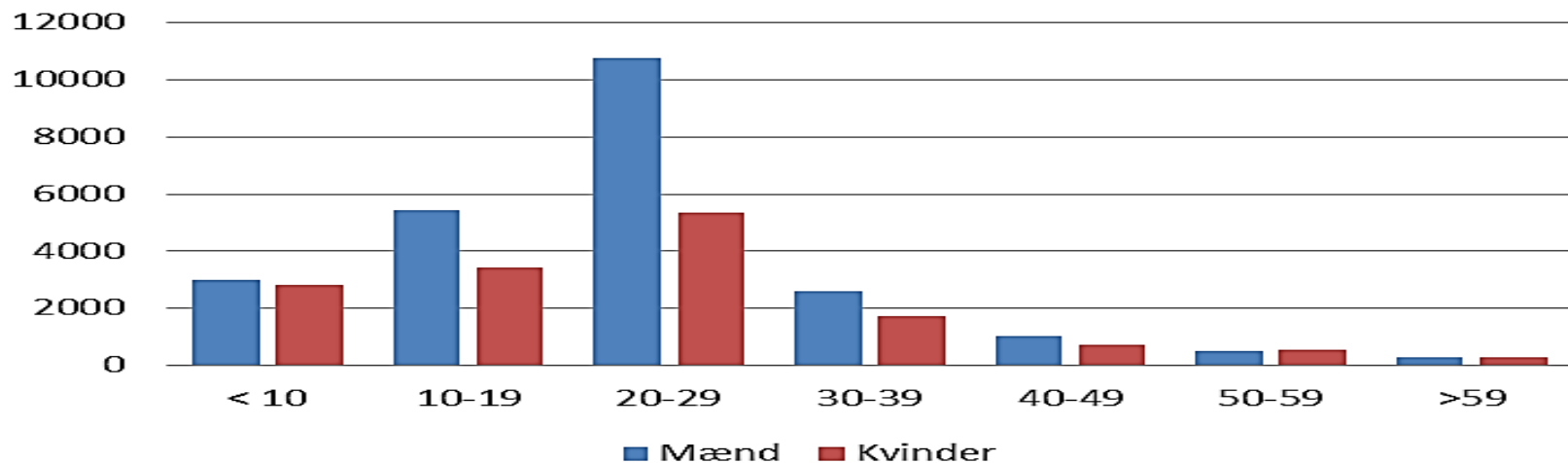

Udvandring fra Danmark 1868-1910 Alder og køn

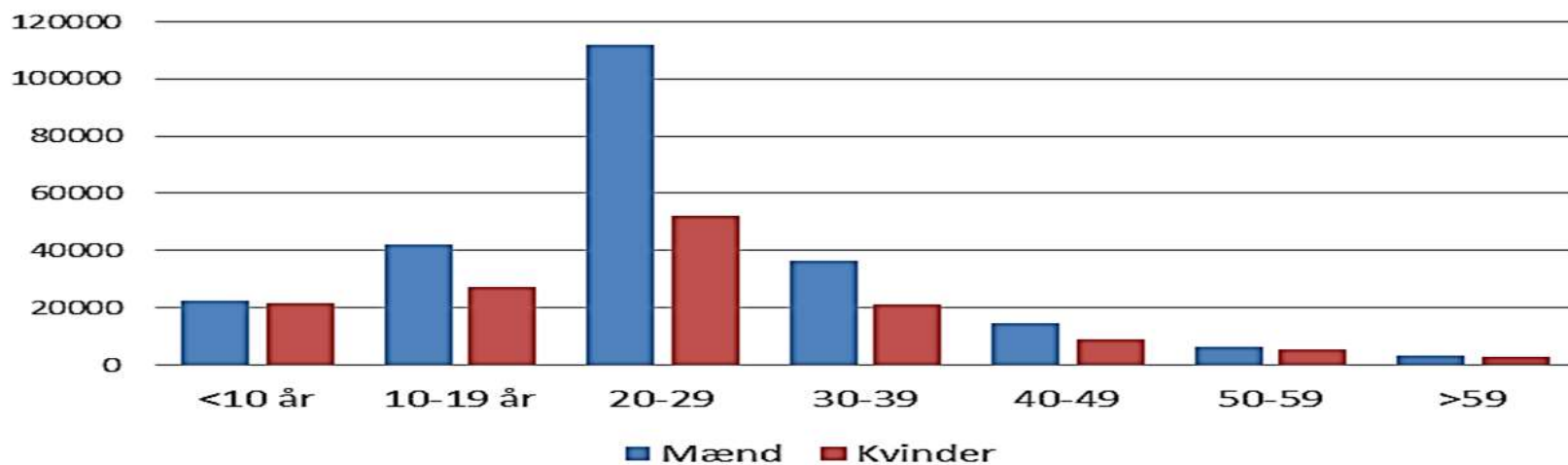

## Bestemmelseslande for oversøiske udvandrere 1868-1910

	Nordjylland		Aalborg amt		<i>Danmark</i>	
USA	37428	94,9 %	13.582	94,1 %	<i>212.691</i>	<i>91,4 %</i>
Canada	1061	2,7 %	458	3,2 %	<i>7.127</i>	<i>3,1 %</i>
Australien	379	1,0 %	181	1,3 %	<i>3.827</i>	<i>1,7 %</i>
N Zealand	313	0,8 %	60	0,4 %	<i>2.362</i>	<i>1,0 %</i>
Brasilien	50	0,1 %	38	0,3 %	<i>1.290</i>	<i>0,6 %</i>
Argentina	151	0,4 %	85	0,5 %	<i>3.903</i>	<i>1,7 %</i>
Sydafrika	49	0,1 %	26	0,2 %	<i>1.252</i>	<i>0,5 %</i>
	39.431	100,0%	14.430	100,0%	<i>232.452</i>	<i>100.0 %</i>

Nordjylland		Aalborg amt		DANMARK I ALT		
	New York	33 %	New York	33 %	New York	40 %
1	Illinois	13 %	1 Iowa	13 %	1 Illinois	12 %
2	Iowa	12 %	2 Illinois	11 %	2 Iowa	7 %
3	Wisconsin	8 %	3 Wisconsin	8 %	3 Wisconsin	7 %
4	Nebraska	6 %	4 Nebraska	6 %	4 Minnesota	6 %
5	Minnesota	5 %	5 S. Dakota	4 %	5 Nebraska	5 %
6	Michigan	1 %	6 Minnesota	2 %	6 Michigan	3 %



■ Nordjylland

◆ Danmark

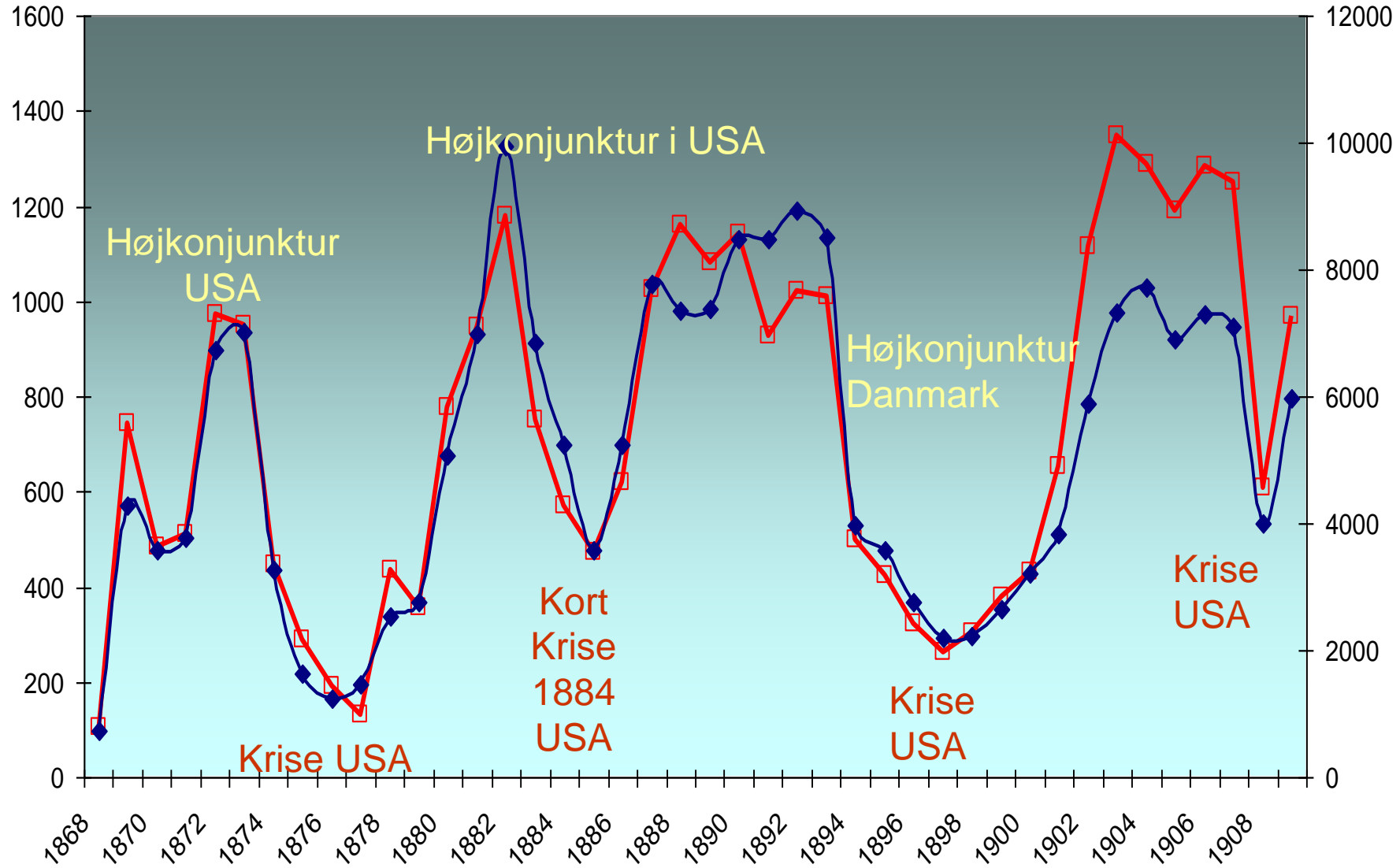

# 36 oversøiske udvandrere fra Gravlev

1868-1908

Gennemsnitsalder 23

Mænd 22; kvinder 14

Flest omkring 1872 og 1882

New York 9; Illinois 21, Wisconsin 4,

Iowa 1, Kansas 1,

År	Antal/ Grupper	Sted
1869	2 / 1	New York 2
1872	6 /2	Chicago 1 Chebanse Ill 5
1875	1 / 1	Council Bluffs, Iowa
1878	4 /1	Chicago 4
1881	2 /1	Clifton, 2 Illinois
1882	5/2	N.York 4; Clifton Illinois 1
1883	4/1	Clintonville, Wisc 4
1884	2/1	Kankakee 2 Illinois.
1887	2/1	Chicago 2
1888	2/2	Chicago 2
1889	1/1	New York 1
1891	2/2	New York 2
1907	1/1	Partridge, Kansas
1908	2/1	Momence, 2 Illinois

Christensen, Jens, Landmand, Gravlev, Aalborg Amt, 28, New York, 7.04.1869,  
Poulsen, Niels, Landmand, Gravlev, Aalborg Amt, 25, New York, 7.04.1869,  
Nielsen, Chr., Landmand, Gravlev S., Aalborg, 22, Chicago, 11.03.1872,  
Andersen, Anne Nielsen, Hustru, Gravlev, Aalborg A., 24, Chebanse, Ill., 17.07.1872,  
Andersen, Jens, Skomager, Gravlev, Aalborg A., 27, Chebanse, Ill., 17.07.1872,  
Andersen, Johanne, Barn, Gravlev, Aalborg A., 02, Chebanse, Ill., 17.07.1872,  
Nielsen, Niels, Søn, Gravlev, Aalborg A., 20, Chebanse, Ill., 17.07.1872,  
Nielsen, Søren, Landmand, Gravlev, Aalborg A., 40, Chebanse, Ill., 17.07.1872,  
Hansen, Christian, Tjenestekarl, Gravlev, Aalborg, 25, Council Bluffs, Iowa, 5.05.1875,  
Andersen, Carl, Arbejdsmand, Gravlev, Aalborg A., 43, Chicago, 4.07.1878,  
Andersen, Jens, Barn, Gravlev, Aalborg A., 03 1/2, Chicago, 4.07.1878,  
Andersen, Petronelle, Hustru, Gravlev, Aalborg A., 46, Chicago, 4.07.1878,  
Rasmussen, Christine, Tyende, Gravlev, Aalborg A., 17, Chicago, 4.07.1878,  
Jensen, Jensine, Tyende, Gravlev, Aalborg, 24, Clifton, Ill., 7.04.1881,  
Krag, Christen Sørensen, Tyende, Gravlev, Aalborg, 33, Clifton, Ill., 7.04.1881,  
Nielsen, Elsin, Barn, Gravlev, Aalb. A., 04, New York, 8.04.1882,  
Nielsen, Johanne, Barn, Gravlev, Aalb. A., 01, New York, 8.04.1882,  
Nielsen, Martine, Barn, Gravlev, Aalb. A., 03, New York, 8.04.1882,  
Nielsen, Stine, Kone, Gravlev, Aalb. A., 30, New York, 8.04.1882,  
Christensen, Niels Chr., Landmand, Gravlev, Aalborg, 65, Clifton, Ill., 11.07.1882,  
Jensen, Dagmar, Barn, Gravlev, Aalborg, 00 11/12, Clintonville, Wisc., 3.08.1883,  
Jensen, Emil, Barn, Gravlev, Aalborg, 02 3/4, Clintonville, Wisc., 3.08.1883,  
Jensen, Osvald, Barn, Gravlev, Aalborg, 09, Clintonville, Wisc., 3.08.1883,  
Jensen, Thora, Barn, Gravlev, Aalborg, 04, Clintonville, Wisc., 3.08.1883,  
Jensen, Christen Wiltrup, Tyende, Gravlev, Aalborg, 21, Kankakee, Ill., 12.10.1884,  
Jensen, Maren, Tyende, Gravlev, Aalborg, 24, Kankakee, Ill., 12.10.1884,  
Jensen, Jens Chr., Snedker, Gravlev, Aalborg, 19, Chicago, Ill., 4.05.1887,  
Nielsen, Kristen, Arbejder, Gravlev, Aalborg, 21, Chicago, Ill., 9.05.1887,  
Wittrup, Jens C., Husmand, Gravlev, Aalborg, 60, Chicago, Ill., 20.08.1888,  
Poulsen, Chr. G., Kommiss., Gravlev, Aalborg, 32, Chicago, Ill., 5.10.1888,  
Larsen, Sine, Tyende, ?, Gravlev Aalborg, 17, N.Y., 10.05.1889,  
Nielsen, Anders, Tyende, ?, Gravlev, Aalborg, 18, N.Y., 18.02.1891,  
Jensen, Marinus, Tyende, ?, Flø, Gravlev, Aalborg, 21, N.Y., 25.11.1891,  
Sørensen, Søren Peter Chr., Arbejder, Skørping, Gravlev, 20, Partridge, 7.11.1907,  
Jacobsen, Agnes, Jomfru, Aarestrup, Oplevel, 18, Momence Ill, 10.09.1908,  
Jacobsen, Lars Peter, Arbejder, Hjeds, Oplevel, 66, Momence Ill, 10.09.1908,



**Lars Peter Jacobsen** (til USA 22.09.1908 med DFDS)  
*Birth:* Oct. 23, 1841, Hjeds, Veggerby, Aalborg, Denmark  
*Death:* May 23, 1917, Momence Kankakee County, Illinois, USA.  
*Burial:* Mount Airy Cemetery Momence, Kankakee County, Illinois, USA



**Agnes Martine Jacobsen Boler** (USA 22.09.1908)  
*Birth:* May 17, 1890, Aarestrup, Aalborg, Denmark  
*Death:* Sep. 28, 1959, Glendale, Los Angeles County, California, USA  
*Spouse:* William Albert Boler  
*Burial:* Forest Lawn Memorial Park Glendale, Los Angeles County, Calif., USA



## Familien Jacobsen fra Himmerland til USA

Navn	År	Født	Til USA	Første bopæl
Marie	1846-1903	Skørping	-	
Lars	1841-1917	Veggerby	1908	Momence
<i>10 børn, 3 døde som små, 7 voksne udvandret til USA</i>				
Maren	1868-1951	Ferslev	1888	Wisconsin
Else	1870-1947	Ferslev	1892	Wisconsin
Jacob	1871-1957	Ferslev	1893	Momence
Marie	1876-1926	Volsted	1890	Momence
Søren	1879-1956	Aarestrup	1908	Momence
Anine	1884-1977	Aarestrup	1904	Momence
Agnes	1890-1959	Aarestrup	1908	Momence

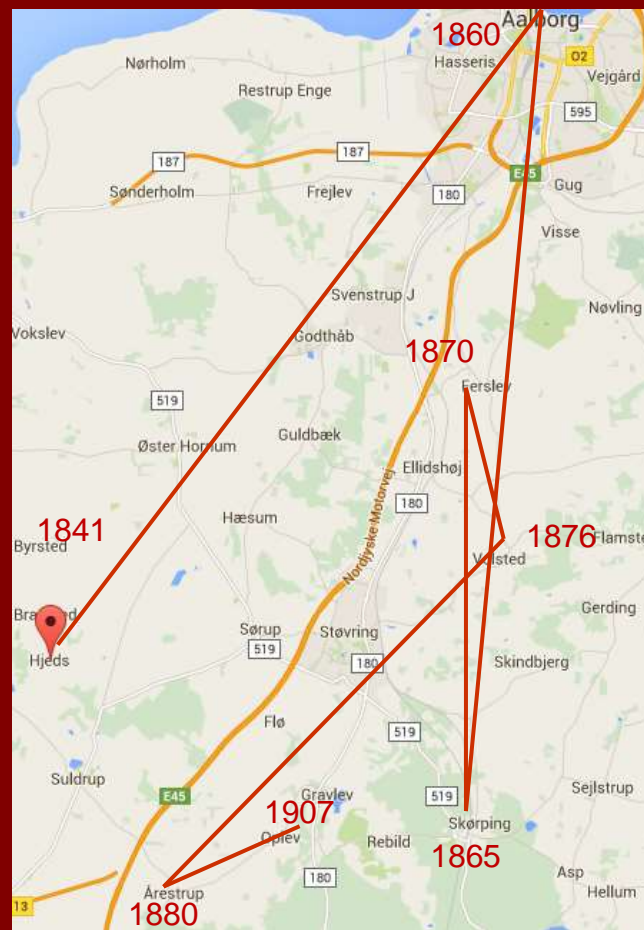

Lars Peter  
Jacobsen  
*Hjeds,*  
*Veggerby*  
1841, 1850,  
1855  
*Nørresundby*  
1860  
*Skørping*  
1865  
*Ferslev*  
1870  
*Volsted*  
1876  
*Aarestrup*  
1880, 1890  
1901, 1906  
*Oplev*  
1908  
*Momence,*  
1910, 1917



# Dansk udvandring til Australien

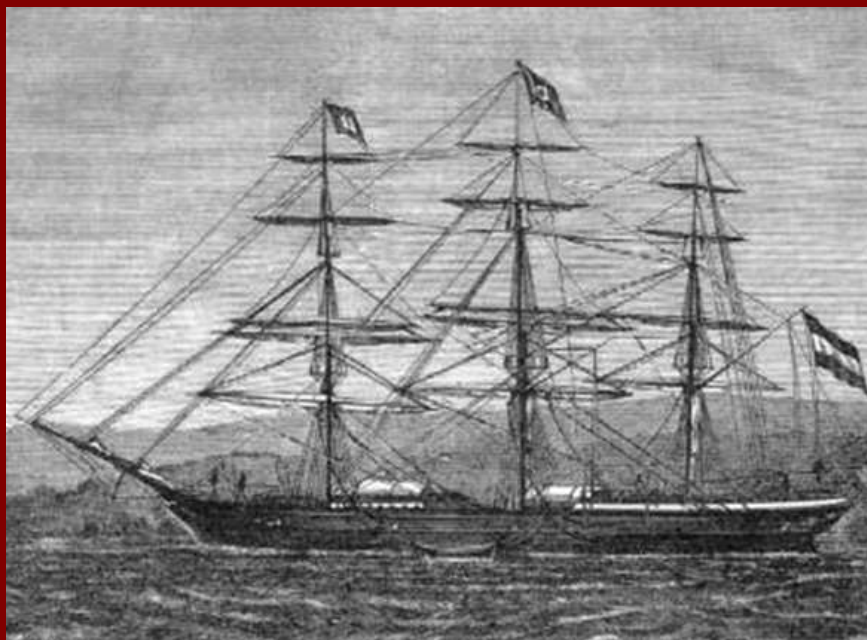
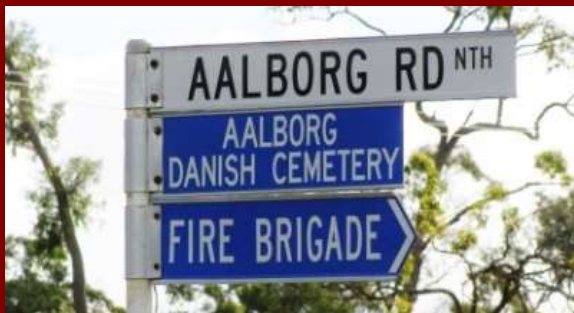

"Reichstag"

Clipper-på 973 tons 1867-1877 for Sloman Lines i Hamburg.



Første store danske selskab til Australien - fra Hamburg 12.11.1870, Ankomst Hervey Bay, Queensland 10.03. 1871 Med 164 tyske, 125 danske og 40 svenske indvandrere

1870-1910	Danmark	Nordjylland	Aalborg
Australien	4.539	379	181

**FT: 1891: 6.403 danskfødte i Australien**





Magdalene (Ribe) og Anders Jensen  
(1848-1923) fra Øster Hassing  
ankomst 1871

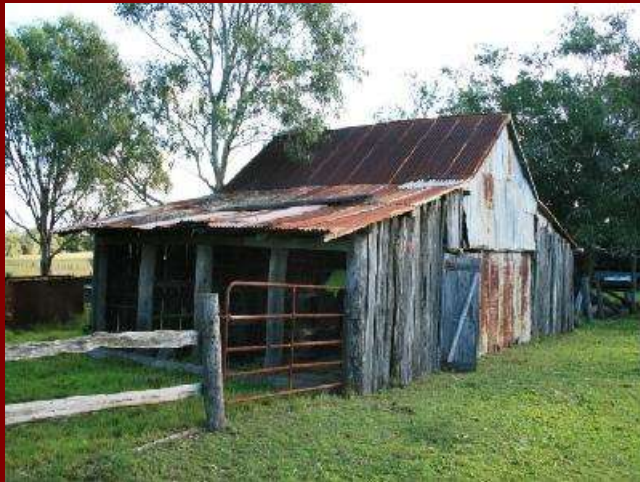

Anders Jensens malkestald  
Nu fredet i klasse A, Queensland  
Heritage register. 19.dec.2012

## Aalborg, Queensland, Australien



# PAUSE

Jernbaner 1869

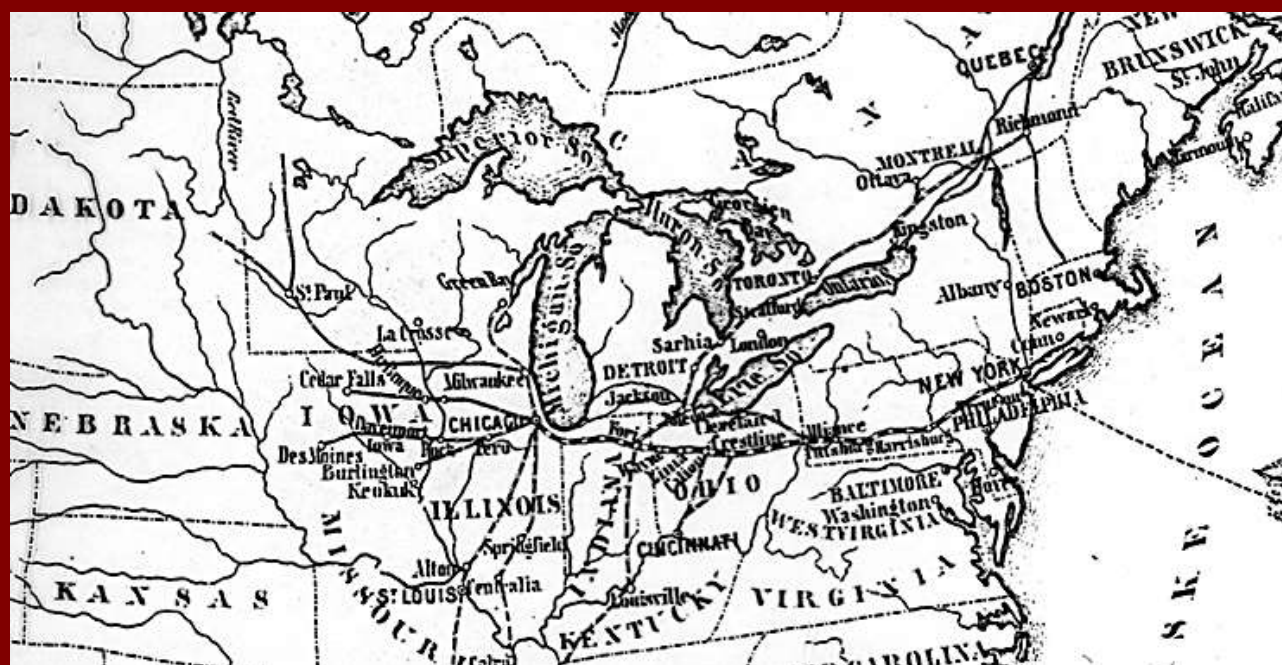

Danske kirker 1900





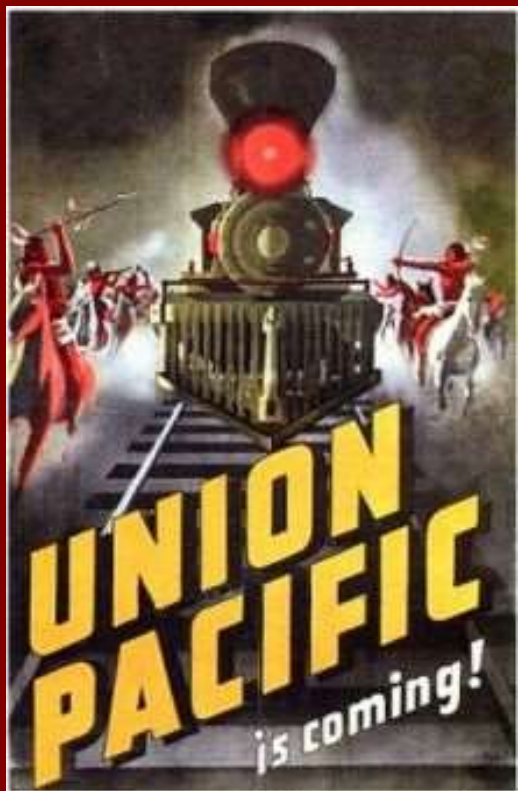

**Cheap Farms! Free Homes!!**

ON THE LINE OF THE  
**Union Pacific**  
RAILROAD

The Great Trans-Continental Route from  
**Omaha to the Pacific Ocean.**

A Road Great Direct from the Heart of the West

**12,000,000 ACRES**  
Of the best Farming and Pastoral Lands in America.

**3,000,000 ACRES CHOICE FARMING LANDS**  
On the Line of this Great Highway to the  
**STATE OF NEBRASKA**

Convenient to Market both East and West. Prices  
range from Five to Ten Dollars per Acre.

**COLONIES**

**GREAT INDUCEMENTS to SETTLERS with LIMITED MEANS**  
**2,500,000 Acres Rich Government Lands**

**ATTENTION SOLDIERS!**

**O. F. DAVIS, Land Commissioner,**  
U. S. R. R. Co., Omaha, Nebraska.

Fra 10. Maj 1869  
New York til San Francisco på 7 dage!

# Danmark-Amerika 1880-1910 (1935)

1015 af 2186

Skib	Brt	byggeår	Driftår	Forlis	Skrot	Udvandrere Nordjylland
<u>Harald</u>	1532	1875	1880-1881	(1889)		152
<u>Thingvalla</u>	2524	1880	1880-1900		1903	1801
<u>Geisir</u>	2831	1882	1882-1888	1888		716
<u>Island</u>	2844	1882	1882-1904		1906	2108
<u>Hekla 1</u>	2787	1882	1882-1883	1883		110
<u>Heimdal</u>	2024	1882	1883-1884	(1902)		126
<u>Hekla 2</u>	3258	1884	1884-1905		1910	2106
<u>Danmark</u>	3414	1872	1889-1889	1889		10
<u>Norge</u>	3310	1889	1889-1904	1904		1180
<u>Amerika</u>	3867	1872	1893-1897		1898	209
<u>Oscar II</u>	9975	1901	1901-1930		1934	(1586)
<u>Hellig Olav</u>	10085	1902	1902-1931		1934	(1720)
<u>United States</u>	10101	1903	1903-1934		1935	(1683)
<u>C.F.Tietgen</u>	8173	1897	1906-1913	(1918)		(496)
<u>Frederik VIII</u>	11850	1913	1913-1935		1936	-

# Danske Amerikaskibe mødes 14. august 1888, kl. 4<sup>20</sup>

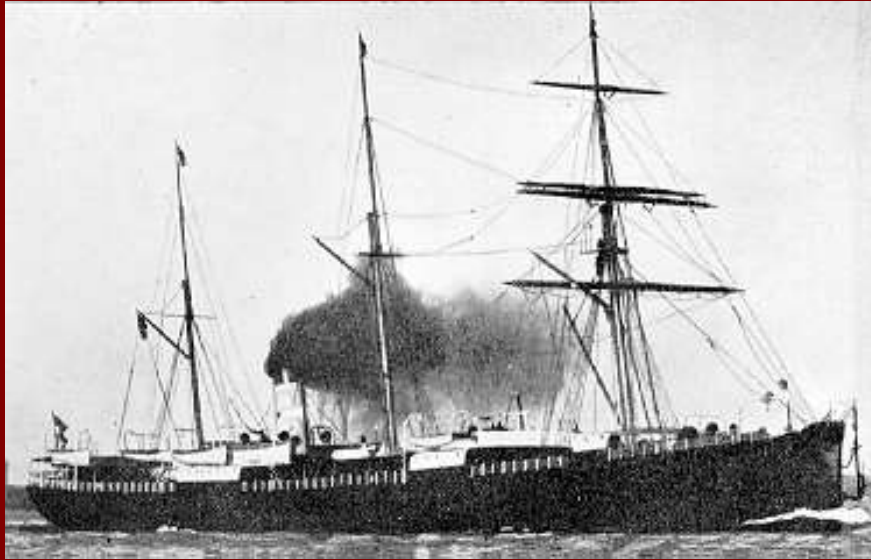

## Geisir

Fra New York  
11. August  
(111 omkomne)



## Thingvalla

Fra Kbh. 1. august

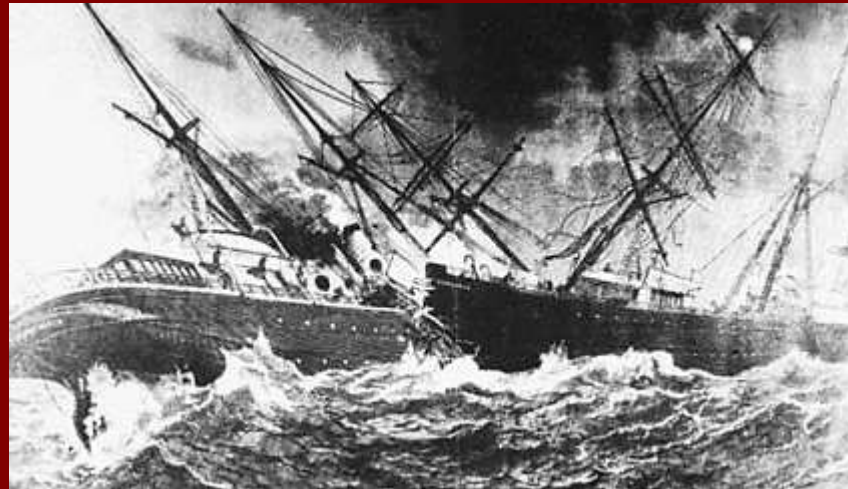

”Danmark” – forlist 4.- 6. april 1889 ved Acorerne, 59 besætningsmedlemmer og 665 passagerer reddet



Navn:	Schack, Karl Frederik	Stilling:	Arbejder
Alder:	23	Bestemmelsessted:	Atlantic, Iowa
Kontrakt nr.:	44700	Forevisningsdato:	3/20/1889
Fødested:	?	Fødesogn:	?
Sidste oph. sogn:	Aalborg	Sidste oph. amt:	Aalborg
Sidste oph. sted:	Aalborg	Bestemmelses land:	USA
Bestemmelses by:	Atlantic	Bestemmelses stat:	Iowa
Skibsnavn:	Danmark		
IDkode:	D8789S2614		

Sang om  
Udvandrerflibet  
„Norges“ Forlis.

Den 28. Juni 1904.

Omtr. 600 Passagerer omkomne, kun  
148 reddede.

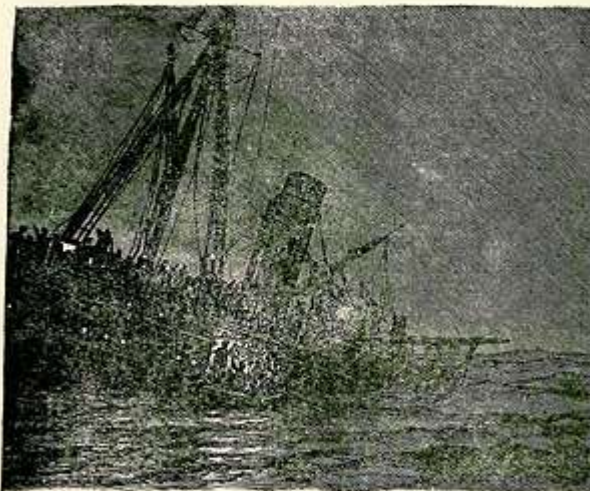

Med Beretning.

Udstretning forbudt.

1904



Det. Melstedts Billede af Norge før, som sædvanlig efter Nordhavets grovste alflære.

**28. juni 1904**

**761 om bord  
169 reddede  
592 druknede**

**47 % af mændene  
6 % af kvinderne  
14% af børnene  
blev reddet**

Den nyeste Sang  
om  
Amerikadamperen

**NORGE**

# Undergang

ved Rockall Klippen d. 28. Juni 1904.

hvorved

ca. 600 Mennesker omkom.

Pris 15 Øre.

Med nyeste sandfærdig Beretning.

Udgivet af „Bornholms Kiosk“

(Indehaver L. C. Jensen, CHITÆNG).  
Tvesstræde 12, Rønne. Telefon Nr. 74.

Offentlig Foredrag samt Edetryk af Sangene forbydes.  
(Lov af 10. Decbr. 1902)

Den danske Bogtrykker, Kjøbenhavn





SS NORGE 1889-1904



Rockall klippen

Navn:	<b>Madsen, Mads Chr.</b>	Stilling:	<b>Musiker</b>
Alder:	<b>32</b>	Bestemmelsessted:	<b>N.Y.</b>
Kontrakt nr.:	<b>300400</b>	Forevisningsdato:	<b>6/22/1904</b>
Fødested:	<b>Frejlev</b>	Fødesogn:	<b>Frejlev</b>
Sidste oph. sogn:	<b>Aalborg</b>	Sidste oph. amt:	<b>Aalborg</b>
Sidste oph. sted:	<b>Aalborg</b>	Bestemmelses land:	<b>USA</b>
Bestemmelses by:	<b>New York City</b>	Bestemmelses stat:	<b>New York S</b>
Skibsnavn:	<b>Norge</b>		
IDkode:	<b>D0304M1806</b>		



Castle garden, Manhattan, New York  
Ankomssted 1855-1892



[www.castlegarden.org/](http://www.castlegarden.org/)

Ellis Island,  
Ankomststed  
1892 (1897)-1954  
[www.ellislandrecords.org](http://www.ellislandrecords.org)



# Ellis Island 2001



Ellis Island 1908

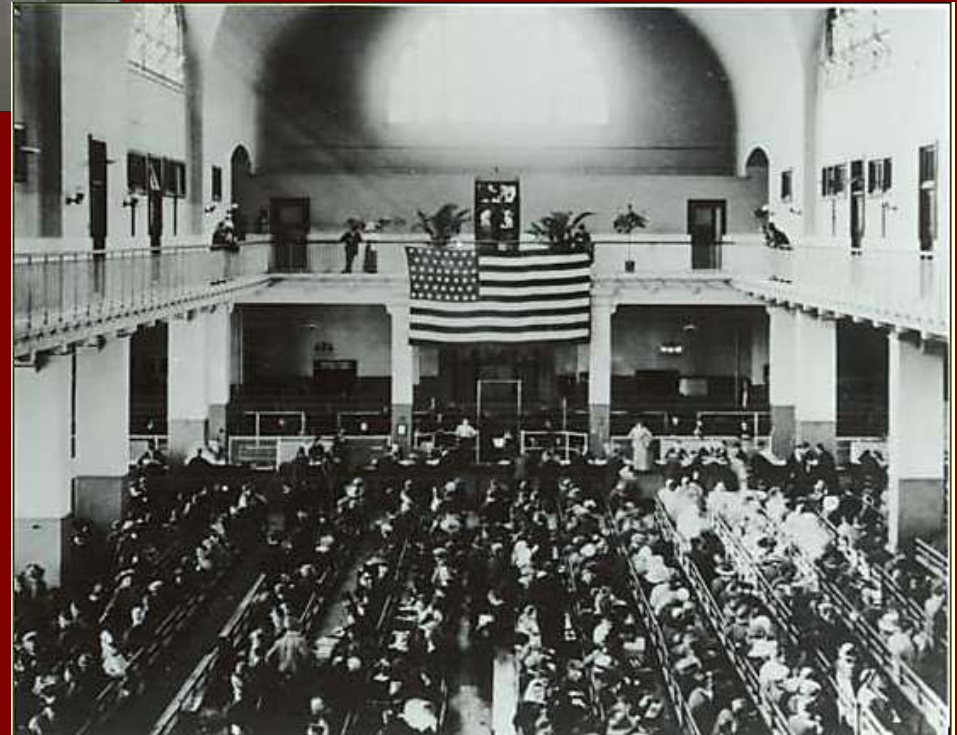





Luck  
Wisconsin  
West Denmark

[www.dkmuseum.org/the-danish-brotherhood-and-sisterhood.cfm](http://www.dkmuseum.org/the-danish-brotherhood-and-sisterhood.cfm)



West  
Denmark,  
Luck,  
Polk county  
Wisconsin  
1885

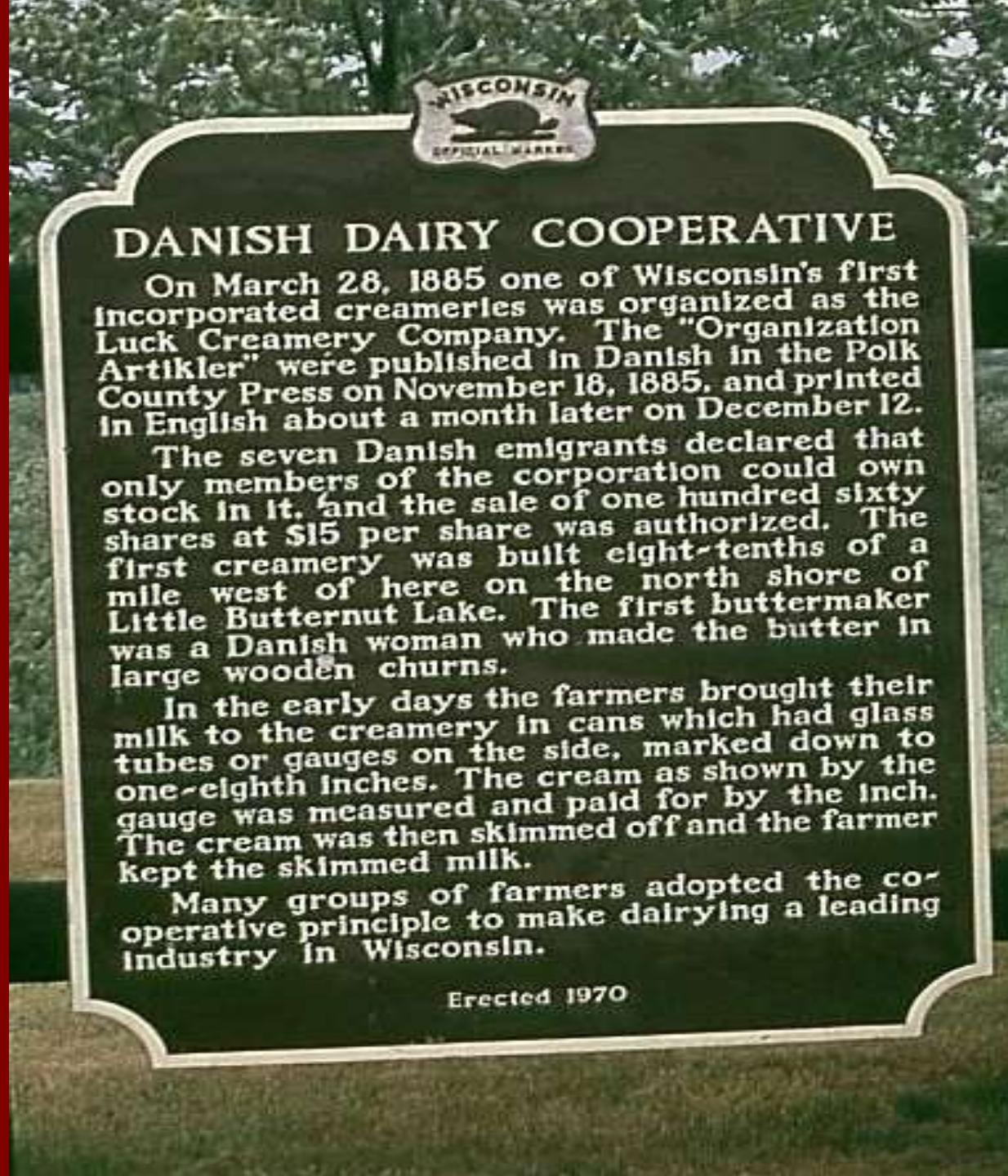

## DANISH DAIRY COOPERATIVE

On March 28, 1885 one of Wisconsin's first incorporated creameries was organized as the Luck Creamery Company. The "Organization Artikler" were published in Danish in the Polk County Press on November 18, 1885, and printed in English about a month later on December 12.

The seven Danish emigrants declared that only members of the corporation could own stock in it, and the sale of one hundred sixty shares at \$15 per share was authorized. The first creamery was built eight-tenths of a mile west of here on the north shore of Little Butternut Lake. The first buttermaker was a Danish woman who made the butter in large wooden churns.

In the early days the farmers brought their milk to the creamery in cans which had glass tubes or gauges on the side, marked down to one-eighth inches. The cream as shown by the gauge was measured and paid for by the inch. The cream was then skimmed off and the farmer kept the skimmed milk.

Many groups of farmers adopted the cooperative principle to make dairying a leading industry in Wisconsin.

Erected 1970

# West Denmak, Butternut Lake, Wisconsin



Stiftelse af den danske luthersk evangeliske kirke i USA -1872

# Første danske Præsteseminarium i USA, West Denmark, Wisconsin 1886-1892





# Grundtvigsk og Indre Missionsk



**Grand View College,  
Des Moines, Iowa**



**Dana College,  
Blair, Nebraska**



# Danskfødte i Iowa 1910: 17.793 *Plus* *amerikanskfødte med begge forældre danskfødte 17.804*

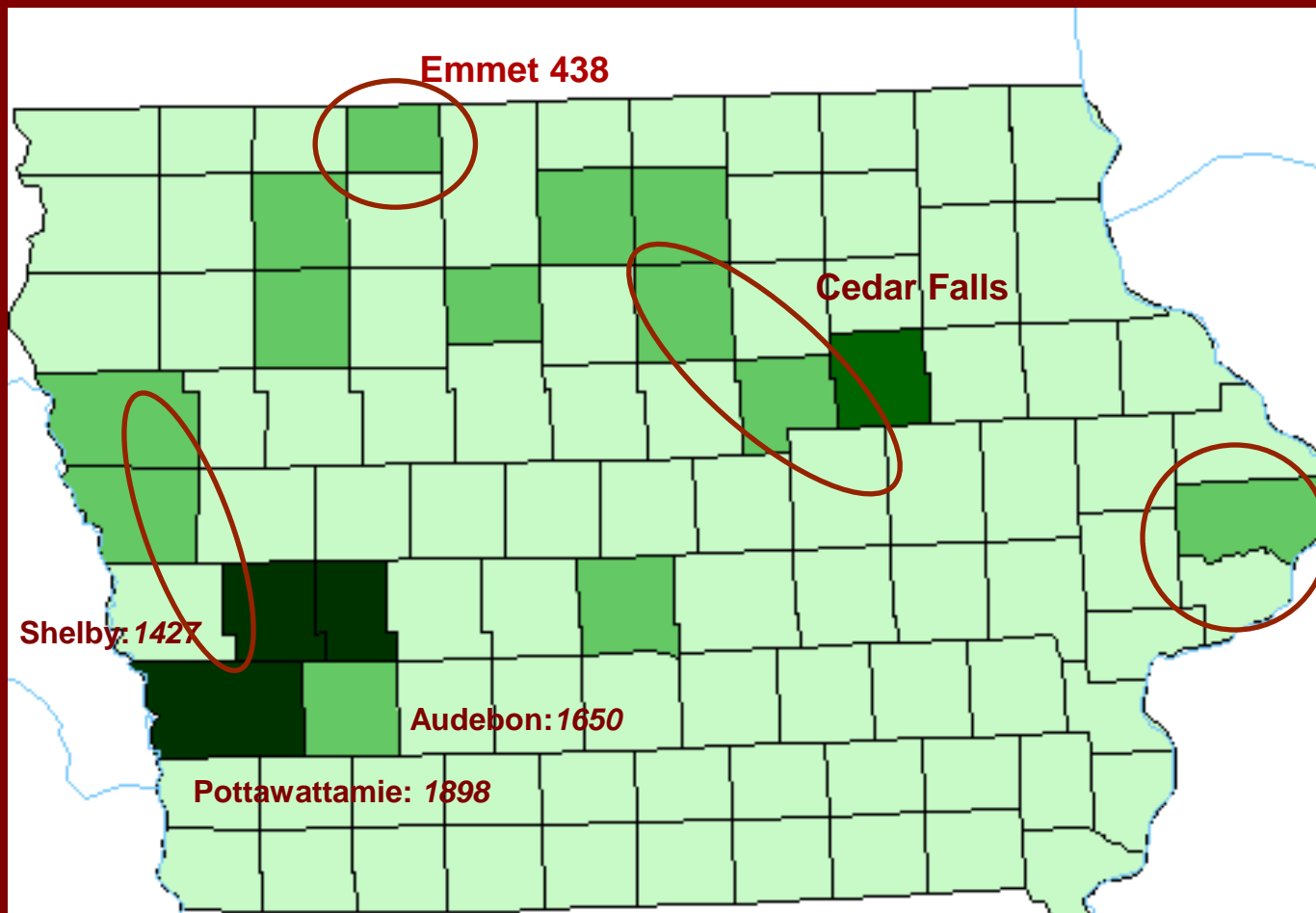



N.C. Frederiksen,  
1840-1905 Chicago 1878-89



# Land i Iowa.



Alfred Mortensen  
1844-1911  
Chicago 1876-96

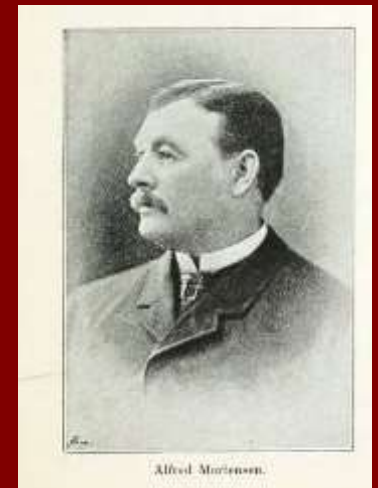

Alfred Mortensen.

# Danske kerneområde i USA



# Elk Horn, Iowa





# Danish Emigration Museum, Elk Horn, Iowa



5. Juni 1994

# Jensen Park, Kimballton, Iowa





# Kimballton, Iowa



1921, HERREN DIN VELLIE SKE



1931, LORD THY WILL BE DONE



# Danskfødte i Minnesota 1910: 16.137

MINNESOTA COUNTIES IN 1910:  
WHITE PERSONS BORN IN DENMARK

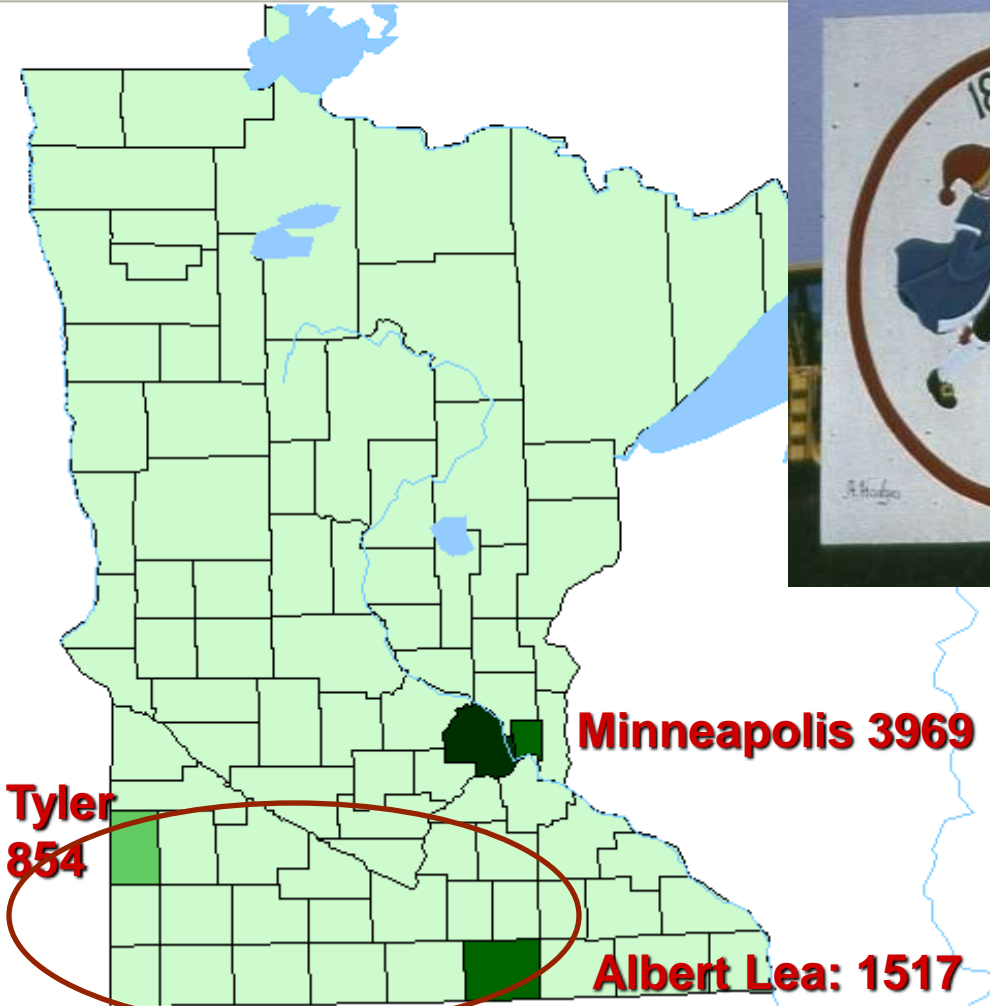

<http://www.aebleskiverdays.com/>

# Danebod Højskole, Tyler, Minnesota.



# Askov, Minnesota



# Danskfødte i Nebraska 1910: 13.673

NEBRASKA COUNTIES IN 1910:  
WHITE PERSONS BORN IN DENMARK

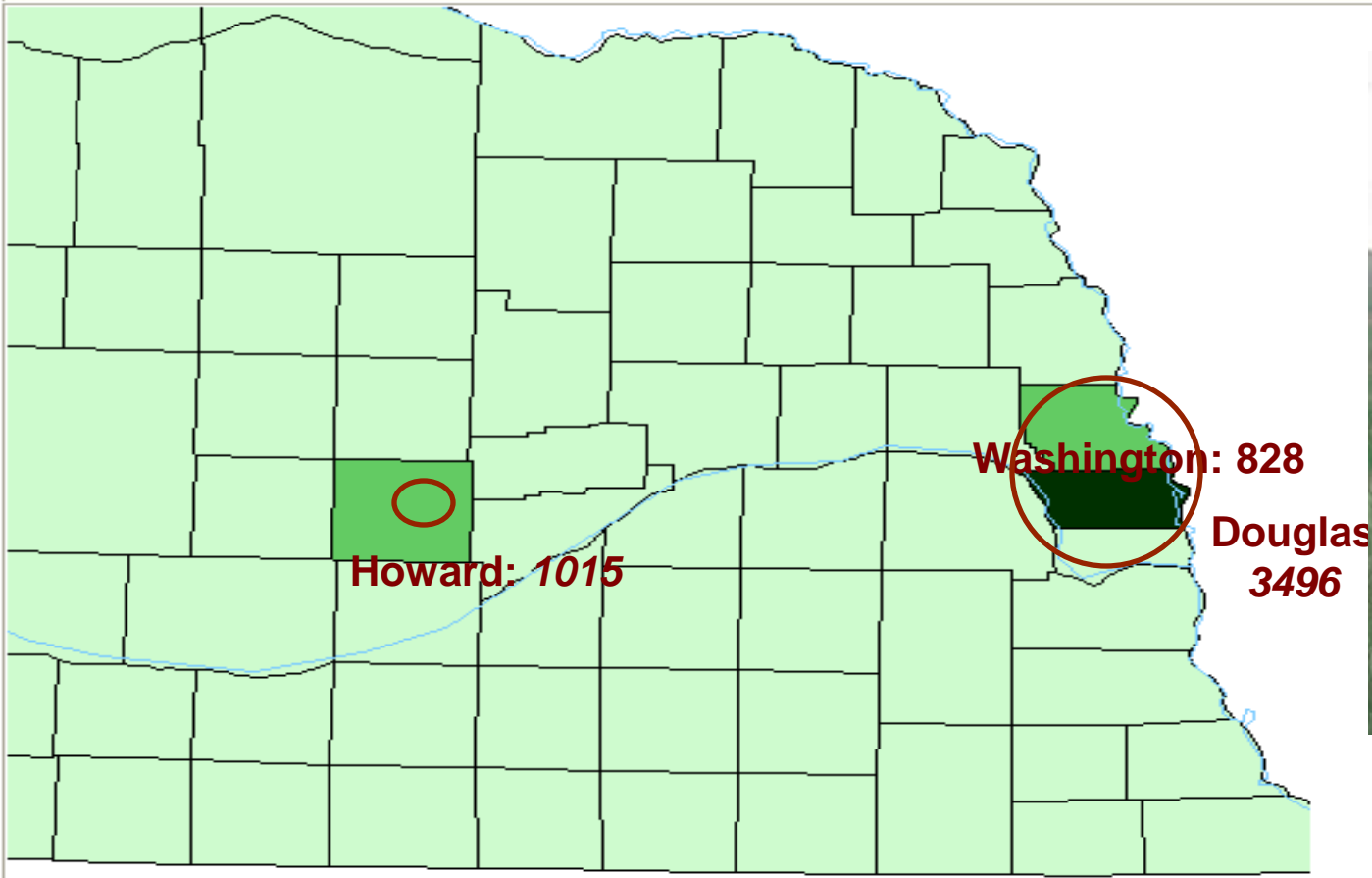

# Dannebrog, Nebraska



# Dannevirke, Howard, Nebraska

1994 og 2010



# Nysted Købmandsforretning, Nebraska Lukket 1938



1994

2010 ⇨





# Nysted Folkehøjskole, Nebraska



Nysted folkehøjskole 1887-1936;  
Tv. 1909; øverst 1994, th. 2010



# Dansk jordhus i The Badlands ved Black Hills, South Dakota



Mount  
Rushmore,  
Black Hills,  
South  
Dakota



# Mod vest!

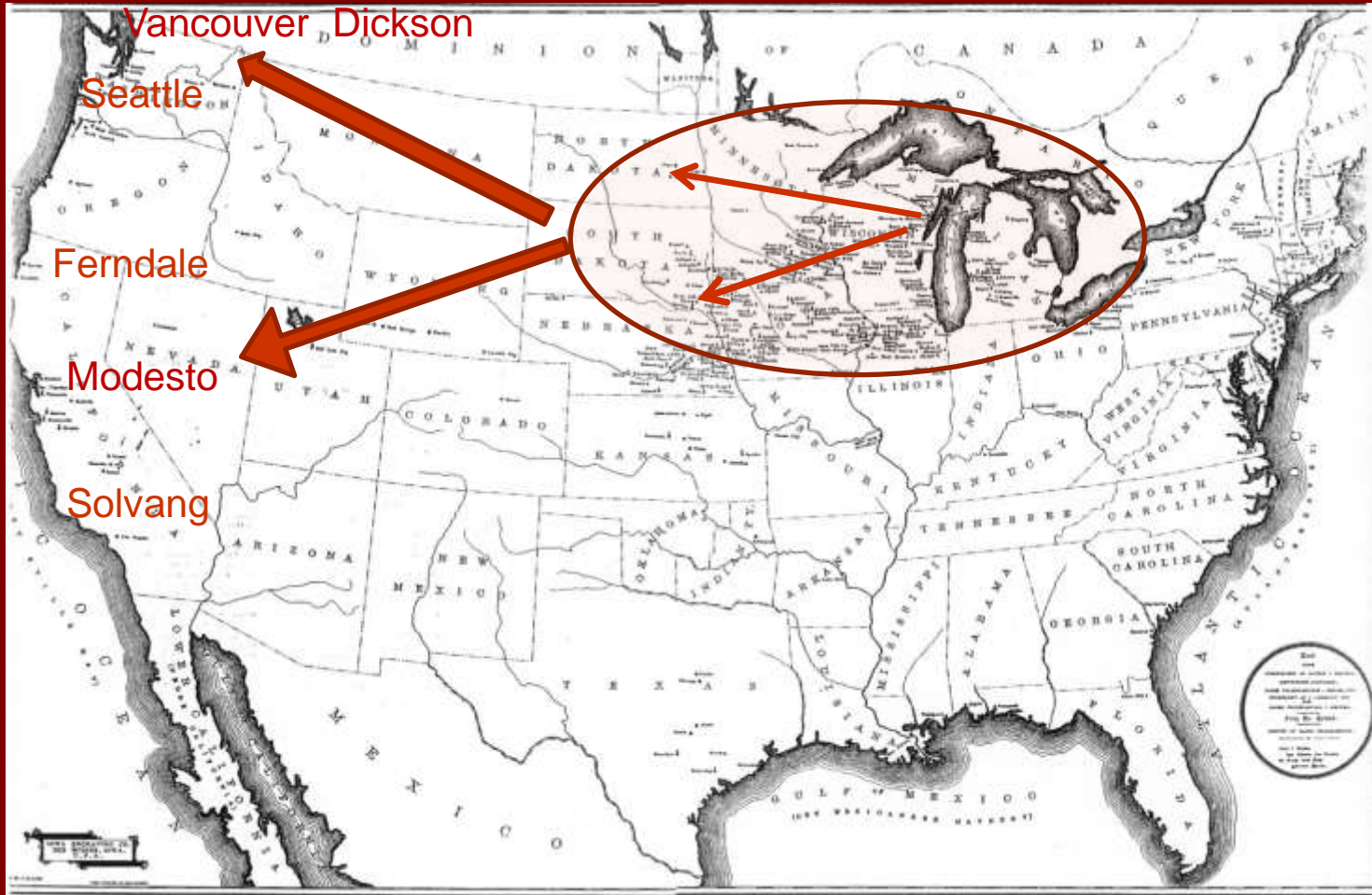

1890-1930

1870-1890

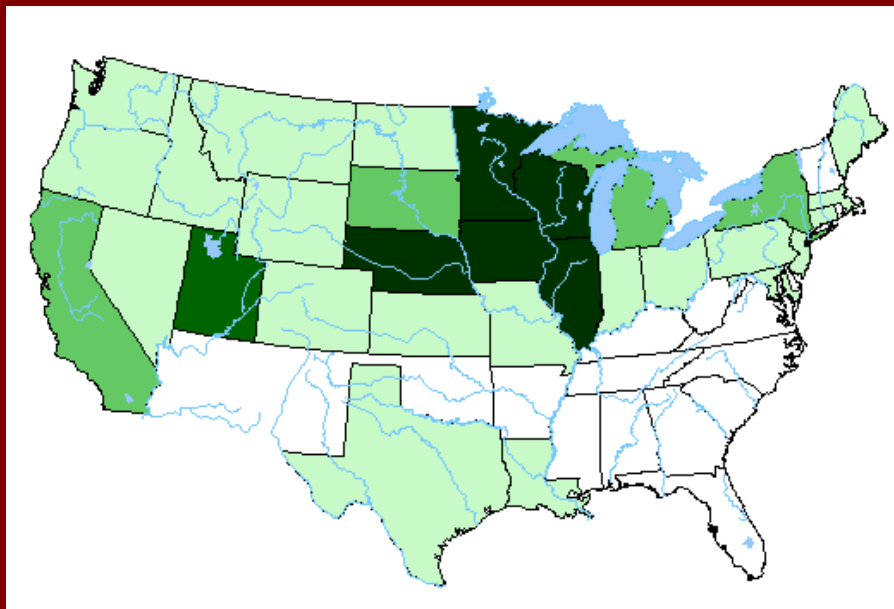

1890

Amerikanere  
Født i Danmark

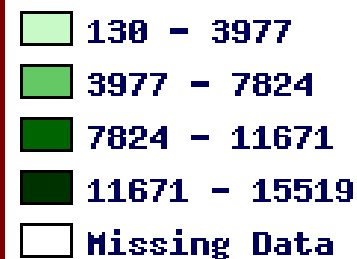

VEST



ØST

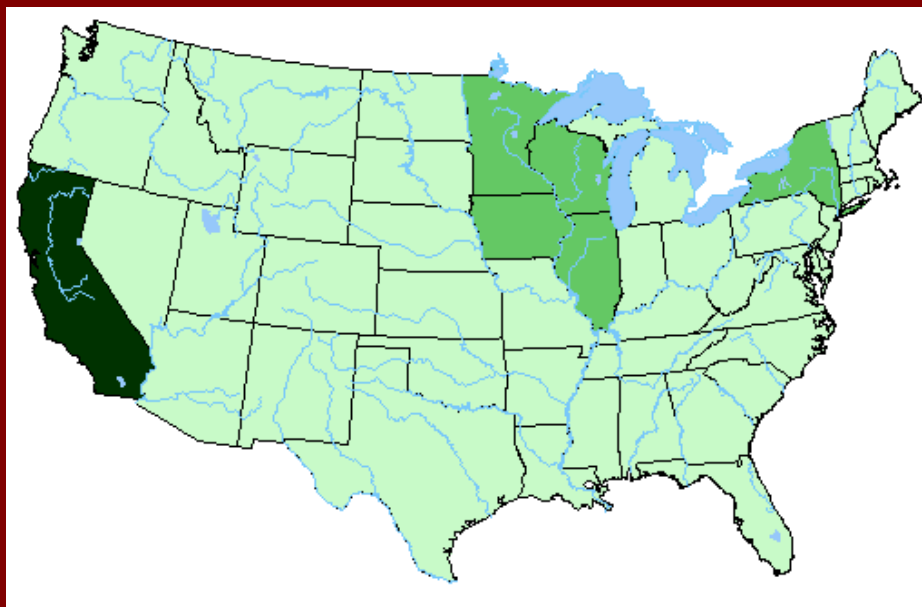

1960

Amerikanere  
Med den ene eller  
begge forældre  
født i Danmark

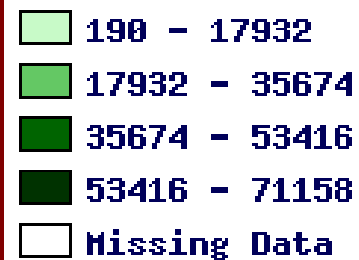

# Dickson, Alberta, Canada – fra 1904



# Danske pensionistboliger og dansk kirke i Vancouver, British Columbia, Canada



# Grundlovsdag i Seattle 5. juni 1994



# Ferndale, Nord-Californien





# Ferndale, nordligste Californien.



# Dansk kirke i Fresno, Californien, Indviet 1888



History of Fresno County, California, with biographical sketches of the leading men and women of the county who have been identified with its growth and development from the early days to the present (1919), side 1594

<https://archive.org>

# Atterdag kirke, Solvang, Californien





# "Ebeltoft Rådhus", Solvang, Californien



# "Rundetårn", Solvang, Californien



1637/1991 1:3

# Solvang, Californien



## 4. Juli i Rebild bakker





# Hovedtræk i udvandringen fra Nordjylland

1. KRAFTIG UDVANDRING – 15-20 % af 1890 folketallet mod 5-10 % på landsplan. Kraftigst fra Hjørring- (22%), Aalborg- (21%) og Thisted- (17%) områderne. Et led i vandringen fra land til by. I Himmerland kraftig i øst, svag i vest.
2. KRAFTIGE VIDNESBYRD OM UDVANDRING FØR 1868 – i kirkebøger, mormonlister eller ankomstlister. Centrere for mormon- og baptistudvandringen og succesrige rejseagenter. Særligt Mogens Abraham Sommer i Nørre Uttrup.
3. FRA 1868 SAMME RYTME SOM RESTEN AF LANDET men OVER gennemsnittet for hele landet 1868-1885. Særligt stor udvandring til Iowa, Illinois, Wisconsin, Nebraska og South Dakota.
4. KØN OG ALDER SOM RESTEN AF LANDET. 2 ud af 3 mænd og 2 ud af 3 af alle mellem 18 og 29 år.
5. USA HOVEDMÅLET 9 ud af 10 rejser til USA, men forholdsvis mange til Canada, Australien og New Zealand i 1870'erne, samt Argentina omkring år 1900.

# Vigtige kilder på Nettet se <http://henningbender.dk>

- [www.sa.dk/content/dk/ao-forside](http://www.sa.dk/content/dk/ao-forside).....: Danske Folketællinger, kirkebøger.
- [www.ddd.dda.dk](http://www.ddd.dda.dk).....: Danske Folketællinger, søgbare
- [www.udvandrerarkivet.dk](http://www.udvandrerarkivet.dk).....: Danske udvandrere, søgbare
- [www.familysearch.org](http://www.familysearch.org).....: Mormonernes internat. Kildesamling
- [www.ancestry.com](http://www.ancestry.com).....: Skibsliste, folketællinger – globalt
- <http://mapserver.lib.virginia.edu>.....: USA folketællinger, på landkort
- [www.ellislandrecords.org](http://www.ellislandrecords.org).....: Ankomster Ellis Island
- <http://history.lds.org/overlandtravels/>• Mormonkompagnierne over land
- <http://user.xmission.com/~nelsonb/newbook.htm>• Danske mormoner 1852-1868
- <http://mormonmigration.lib.byu.edu>.....: Danske mormoner 1868-1908
- [www.findagrave.com](http://www.findagrave.com).....: Gravsten i USA
- [www.nps.gov/civilwar/soldiers-and-sailors-database.htm](http://www.nps.gov/civilwar/soldiers-and-sailors-database.htm).....: Borgerkrigssoldater
- <http://trove.nla.gov.au/>.....: Digitaliserede aviser m.m. Australien
- [www.awm.gov.au](http://www.awm.gov.au).....: Australske soldater
- <http://recordsearch.naa.gov.au>.....: Australske personarkiver
- <http://www.cwgc.org/>.....: Commonwealth krigsgrave
- <http://paperspast.natlib.govt.nz/>.....: Digitaliserede aviser New Zealand