

Rejsen til Amerika

"Torsdagsklubben", Nibe Sognegård

Torsdag den 4. oktober 2018. Kirkestræde 6, Nibe Klokken 10 – 11:30



v. mag.art. Henning Bender

1989-2008 Leder af Det danske Udvandrerarkiv,

1974-2008 Stadsarkivar, Aalborg Stadsarkiv.

NU: Kirsebærhaven 3, Snogebæk – hbender@mail.dk

<https://henningbender.dk>

Det danske Udvandrerarkiv

Arkivstræde 1,
boks 1353,
9100 Aalborg
udvandrerarkiv@aalborg.dk
Telefon, 9931 4220;
Åbningstider
mandag-onsdag 10-16,
torsdag 10-17,
fredag 10-15



1931-1956 Sv. Waendelin
1957-1964 Tyge Lassen
1964-1976 Holger Bladt
1976-1983 Inger Bladt
1984-1988 Helle Otte
1989-2008 Henning Bender
2008-2017 Jens Topholm
2017- Jesper Thomassen



www.udvandrerarkivet.dk



Max
Henius
1859-
1935

Henning Bender - Udvandrerhistorie

VELKOMST

FOREDRAG

BIBLIOGRAFI

LINKS

DIGITALISERING

CV

KONTAKT

Velkomst

Foredrag

Bibliografi

Links

Digitalisering

CV

Kontakt



www.henningbender.dk = www.udvandrerhistorie.dk

Oversøisk udvandring fra Danmark og Svensk indvandring til Danmark

KONTAKT

KOMMENDE FOREDRAG

- Torsdag 13.12.2018** **Snogebæk i gamle dage**, Folkets hus 14:30-16:30
Tirsdag 27.11.2018 **Den oversøiske udvandring fra Danmark 1840-**
 1940 DIS-Slagelse, Biblioteket 19-21
Onsdag 14.11.2018 **Svensk indvandring til Danmark** Foreningen
 Norden, Hammel bibliotek 19:30-21:30
Tirsdag 13.11.2018 **Svensk indvandring til Danmark** Slægts-
 historisk for. Randers, Vestergade 15, 19-21
Onsdag 24.10.2018 **Svensk indvandring til Danmark 1840-1940**
 DIS- Slagelse, Biblioteket 19-21
Søndag 21.10.2018 **Den svenske indvandring til Bornholm**,
 Bornholmerforeningen for Hillerød og omegn
 Grønnegadecentret i Hillerød. kl 14-16
Torsdag 04.10.2018 **Rejsen til Amerika - Udvandringen fra Danmark**
 Torsdagsklubben, Nibe Sognegård,
 Kirkestræde 6, kl. 10-11:30
Tirsdag 02.10.2018 **Den oversøiske udvandring fra Danmark 1850-**
 1920 DIS-Kongeaen, **FU-Vejen, 19-21**

AFHOLDTE FOREDRAG

- 14.09.2018** **Udvandringen fra Bholm og Svaneke**, Svaneke 14-16
01.09.2018 **Utvandring till Danmark och källorna på Nettet**, Växjö,
 Svenska Släktforskardagarna 2018.
23.08.2018 **Österlen - guidning**- 8:00-18:00
20.06.2018 **Fra fisk til turist**, Snogebæk, kl.18:00
19.04.2018 **Svensk indvandring til Danmark** Viborg Slægtsh.
17.03.2018 **Udvandringen fra Nordjylland** LANA, Vrå v. Hjerring
15.03.2018 **Udvandringen fra Vadum og Danmark**, Vadum v. Aalborg
14.03.2018 **Drømmen om Amerika** Nørholm skole ved Nibe
08.03.2018 **Udvandringen fra Bornholm** Snogebæk, Folkets hus
28.02.2018 **Udvandringen fra Faxe og Danmark** DIS-Faxe, Haslev
21.01.2018 **Svensk indvandring til Danmark** For. Norden, Korsør
2017-2018 **De danske Amerikabåde 1838-1936** den2radio.dk
17.01.2018 **Rotary-vimpler . hvad med dem?** Nexø RK



Samlet Bibliografi 2018-1970

(92) *Et fatalt møde på Atlanterhavet. Kollisionen mellem Geiser og Thingvalla 1888.* Siden Saxo 2018:1, s. 38-49 (april 2018)

(91) *Starten på massutvandringen via Malmö 1852-1874*
Malmö Fornminnesforening Elbogen, April 2018

(90) *Den oversøiske udvandring fra Frejlev, Nørholm og Sønderholm sogne og lidt om indvandringen.* Bjergposten 41, s10-15, Sønderholm

(89) *Emma Bauer fra Hillerød. Født i tre lande på samme dag.*
Hillerød Lokalhistorisk Forening, nr. 2, 32. årg. 2017

(88) *Den halte ko og krigen på prærien.* Siden Saxo 2017:1, s.1-14

(87) *Utomeuropeisk utvandring....via Köpenhamn 1874-1910.*
ALE Hist. Tidsskrift 2016:3, p 1-23 (Lund 2016)

(86) *Utomeuropeisk utvandring via Köpenhamn åren 1852-73*
ALE; Hist. tidsskrift. 2015:4, p 1-20 (Lund 2015)

(85) *Den oversøiske udvandring fra Vendsyssel 1838-1868*
Vendsyssel Årbog 2015, s. 63-78 ISBN 87-993440-7-6 ISSN 0085-7645

2014-2010

(84) *Udvandringen fra Ringsted Kommune til USA 1848-1914,*
Ringstedbogen 2014 s 149-160, ISBN 978 87 89237 18 3

(83) *Danmark bliver Danmark, Krig, Damp og Genier i 1800-tallet*
Aarhus Universitet 2014 ISBN 978 87 7124 307 9

(82) *Svensk indvandring til Bornholm 1850-1920* Bornholmske Samlinger
2013, s. 10-55, ISBN 978 87 87042 33 8 ISSN 0084 7976

(81) *Den oversøiske udvandring fra Nordjylland 1850-1879. Til Guds eget land.* Historisk Samfund. 2013, p. 51-84

(80) *Heinrich Tønnies Samlingen i Aalborg.* Historisk Samf.2012,

(79) *Indvandringen fra de skånske landsdele og Småland til Bornholm 1850-1920, Den "glemte indvandring" og internettet.* Ale, Historisk

Tidsskrift för Skåne, Halland och Blekinge, nr. 3, p 1-25. 2012 (Lund 2012).ISSN 0345-0708

English summary - The great immigration Wave from Sweden to Denmark 1850-1920.

(78) *Den oversøiske udvandring fra Køge Kommune 1868-1914.* Køge Studier 2011, p. 16-36, Køge 2012, ISBN 978-87-90252 ISSN 0905-1309

(77) *The Heinrich Tønnies Collection,* Images in Time, p.23-36, Bath University, 2011 ISBN 978 0 9566422 2 4

(76) *Den oversøiske udvandring fra Bornholm og Danmark 1840-1940.* Bornholmske Samlinger 2011, p. 10-49, Rønne 2011.

(75) *Udvandringen fra Fredericia 1852-1914.* Fredericiabogen 2011. p. 21-40 ISSN 1396-8254

Dansk oversøisk udvandring
fra byer, amter og landsdele

Dansk Udvandring til USA,
Canada, New Zealand

Svensk indvandring til og via
Danmark

Det danske Udvandrerrarkiv

Emigrationsdatabase

Fotohistorie - Heinrich Tønnies

Industri- og Aalborgshistorie

Arkivistik og arkiver

English, German, Chinese

www.henningbender.dk/bibliografi

Svensk indvandring til Bornholm

Andersson, Henriksson, Karlsson, Larsson, Ohlsson, Petersson,
Sandell og Thor - og alle de andre

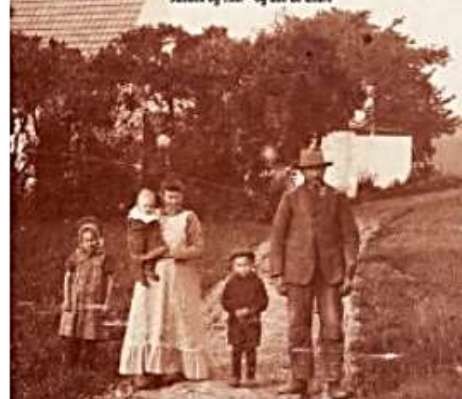

BORNHOLMSKE SAMLINGER

Hvordan startede det?

USA og Mexico før 1848



Sejlbare floder, kanaler og søer 1850



FT1850 – 1.893
 FT1860 - 9.173
 FT1870 - 30.450
 danskfødte i
 USA

1850'erne
 danske
 guldgravere til
 Californien
 og mormoner
 til Utah.

Oregon Trail
 Mormon Trail
 California Trail

California
 1850: 91
 1853: 301
 1860: 1.257

Første Amerikarejse 1838-1841

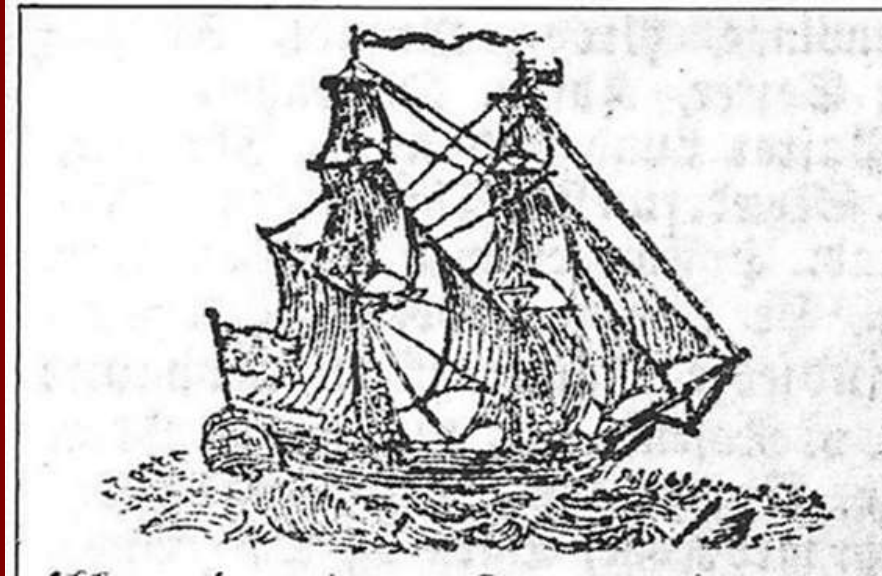

17. 10 1838 fra Aarhus;
31.10 1838 Frederikshavn
3-6. 11 Flekkerø, Norge
13. 11. Dover
24. 11 storm i Biscayen
26. 11. Plyndres af Carlister
13. 12 Fransk lods om bord
15.12 Ankommer til Bayonne
30.01 1839 Turen opgives



Valdemar Møller, 1810-1874,
forfatter, boghandler, telegrafist

Turen fortsættes:
7.4.1839 Fra Bordeaux
15.05. På grund Key West
9.06. New Orleans
19.6.1839 Saint Louis
August 1840: Frederikshavn
Øvrige deltagere:
Johan Hessellund,
Aarhus: 1812-1887
Frantz Færch, Nibe 1809-1840
Frederik Fjelstrup, Sinding
1819-1857

Mormon-udvandring 1852-1914



Kirkerådets hus – mødet 6. oktober 1849

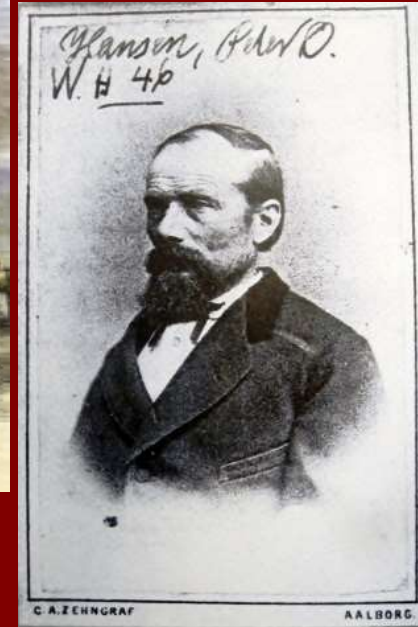

John F. Forsgren,

f. Gävle 1816, d. Utah 1890
Leder af første mormonkompagni
fra Danmark , 1852-1853



Peter Olsen Hansen,

f. Kbhvn 1818 d. Utah 1895
Første ikke-engelske udgave
af Mormons bog (Kbhv. 1851)



Sarah (1829-1919); Jacob (1850-1928) og jernstøber i Nørresundby Hans Peter Jensen. Baptistleder 1839-1850, herefter mormonleder. Til Utah 1854.

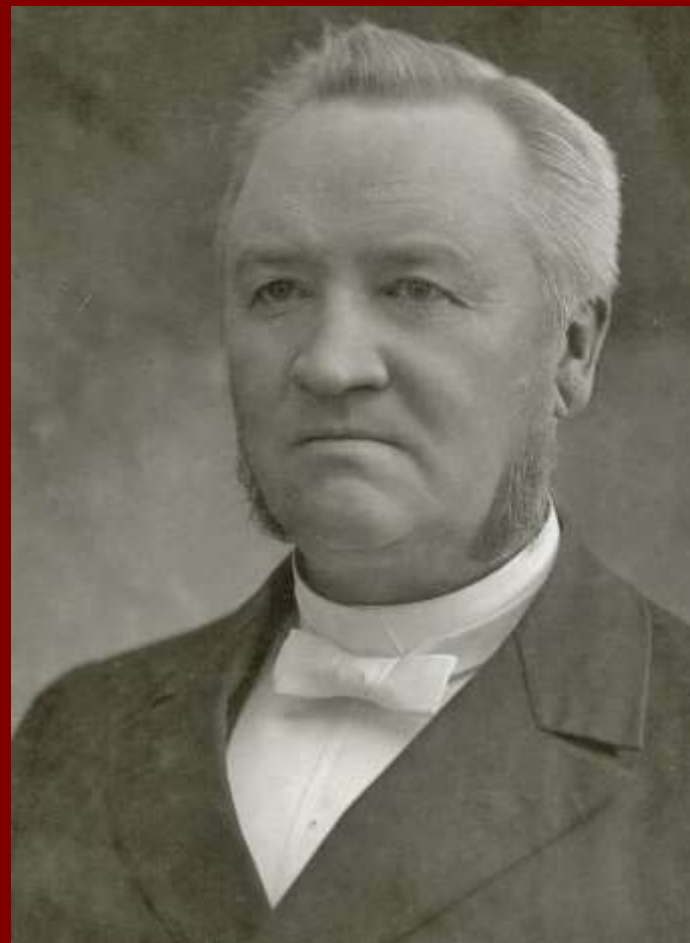

Anton Henrik Lund,
Født i Aalborg 1844
Død 1921 som verdensleder
af Mormonkirken. Udv. 1862



Oversøisk Udvandring		Heraf Mormoner	%	Nordjyske Mormoner	Af alle Mormoner
1851-1860	3.700	3.008	81 %	529	18 %
1861-1870	19.210	7.445	39 %	1.579	21 %
1871-1880	39.166	4.248	11 %	1.406	33 %
1851-1880	62.076	14.701	24 %	3.514	24 %

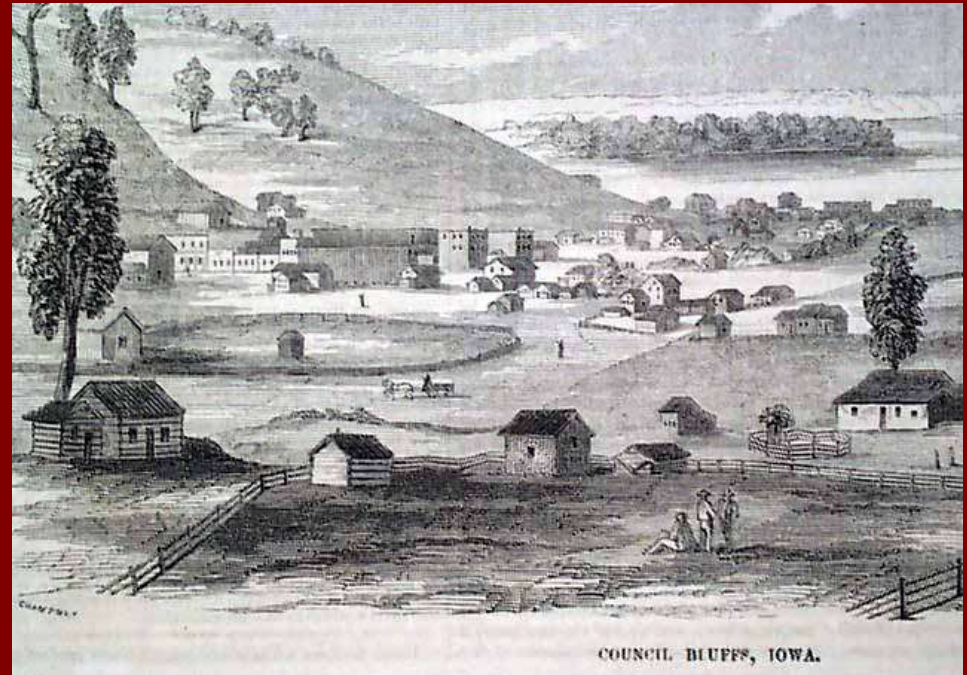
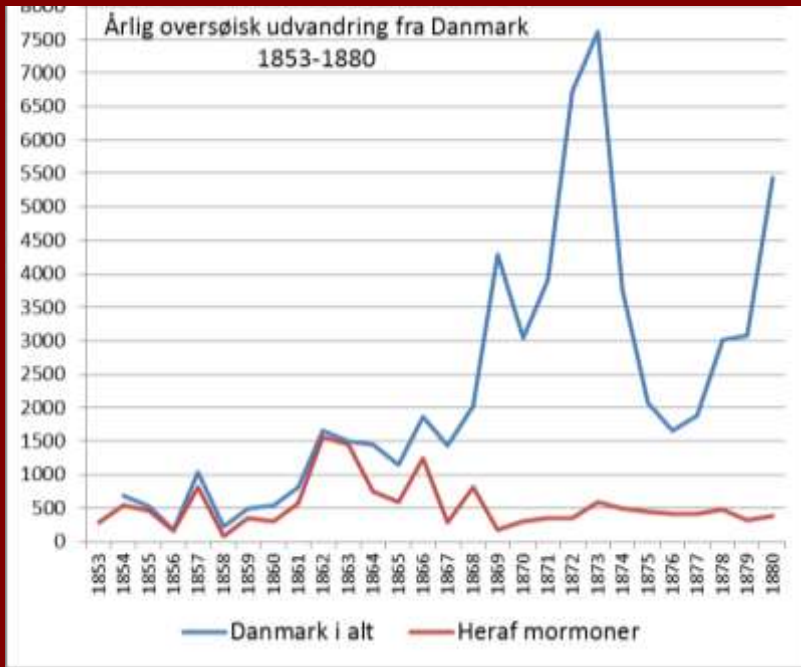

26.12	1853 afgang København "Eideren"	384
09. 01	1854 ankomst Liverpool (via Kiel, Glückstadt, Hull)	
28. 01	1854 afgang fra Liverpool, "Benjamin Adams")	345
22. 03	1854 ankomst New Orleans	337
25.03	1854 Fra New Orleans på "Ben Campbell"	
10.04	1854 ankomst Kansas City	313
15.06	1854 afgang Westport, Kansas City, Missouri	273
18.08	1854 Passerer fort Laramie, Wyoming.....	260
06.10	1854 ankomst Salt Lake City.....	253
24.10.	1854 ankomst Ephraim, Sanpete County.....	242



Names	Age	Sex	Occupation	Country to which they belong	Country to which they intend being bound	Who have died on Passage
²⁵⁶ Niels Schon	39	♂				
²⁵⁹ Mary	44	♀				
²⁶⁰ Erick	15	♂				
²⁶¹ Anders	13	♂				
²⁶² Christian	9	♂				
²⁶³ Michael	8	♂				
²⁶⁴ Jens	6	♂				
²⁶⁵ Erick Fromme	59	♂				
²⁶⁶ Christian	58	♂				



Erik Fromme, Skrædder fra Aalborg (1782-1854 30/6)
 Kirstine Rasmusdatter fra Nørholm (1790-1854 25/6)

Fort Laramie 17.-19. august 1854

Starten på 36 års folkedrab! Grattan (1854), Little Big Horn (1876), Wounded Knee (1890)



Fort Laramie set fra syd, tegnet af General W.S.Ketchum i juli 1854

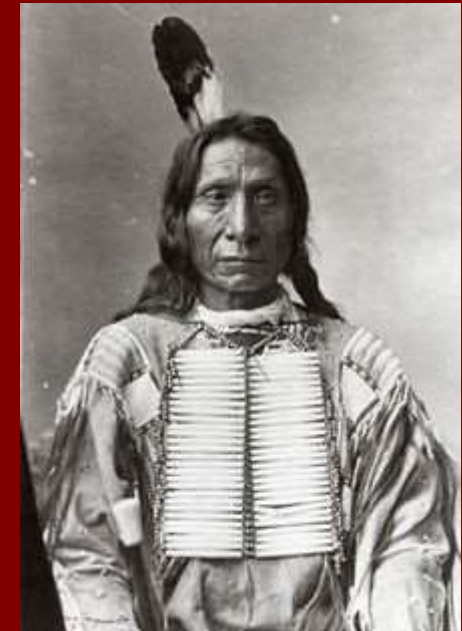

Red Cloud 1822-1909



Hans Peter Jensen
1815-1883



Mormon-Kompagni i Wyoming Ca. 1860

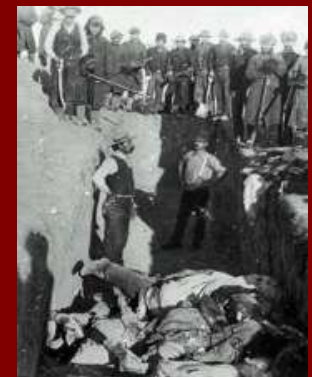

Wounded Knee 1890

578 nordjyske mormon-udvandrere før afrejse www.aalborgstadsarkiv.dk



Lars Pedersen og
kone, Biersted Enge,
7. Juni 1884

Aalborg StadsArkiv

Forside
Brug Stadsarkivet
Samlingen
Borger
Forvaltning

Søg i Samlingen
Fritekst
Mormon

Periode

Materialetype (alle, ingen)

- Arkivfonds
- dig.arkivalier
- Billeder
- Kort & Tegn.
- Film
- Lyd
- Skrifter
- Udklip
- Kun digitaliseret materiale

Sortering
 Tid Materialetype

Start Søgning Mine Arkivalier

528 arkivalier fundet
Viser alle

- 0 Arkivfonds
- 0 Digitale arkivalier
- 528 Billeder
- 0 Film
- 0 Kort & Tegninger
- 0 Lydbånd
- 0 Skrifter
- 0 Udklip

<< < 1 2

Billede (B11347) 1
Mormoner, gruppe b

Billede (B11740) 1
En gruppe på 35 mor

Billede (B11741) 1
En gruppe på 35 mor

578 mormonportrætter
hos Heinrich Tönnies



Søskende Poulsen,
Aalborg 17. juli 1888

Persons of Danish Ancestry
(Per 1,000 Population)

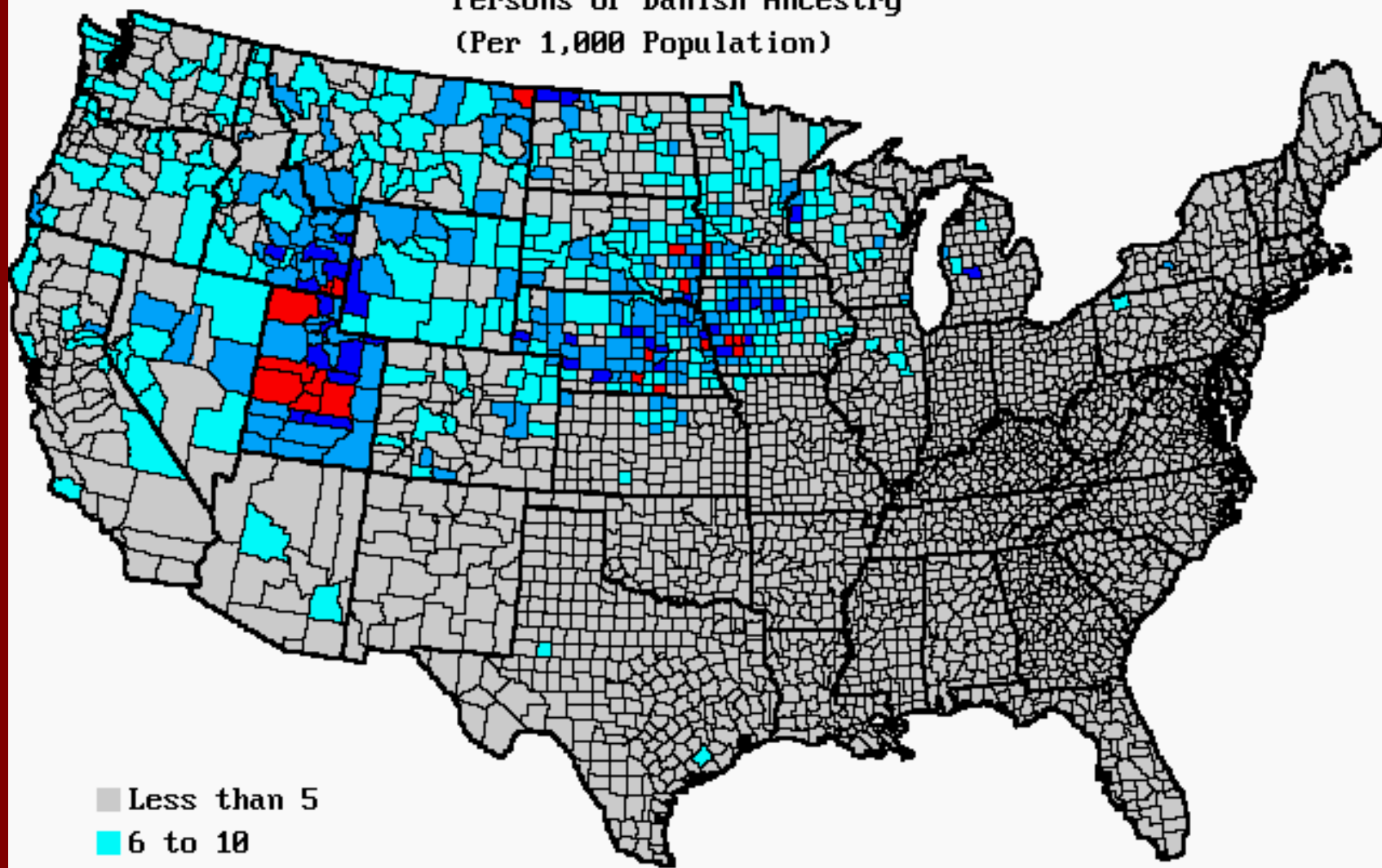

- Less than 5
- 6 to 10
- 11 to 25
- 26 to 50
- 51 to 254

Data from 1990 Census

UDVANDRING TIL USA 1820-1931 FRA EUROPA

1.	Tyskland	5.918.294
2.	Italien	4.664.594
3.	Irland	4.586.246
4.	Storbritanien	4.234.832
5.	Østrig-Ungarn	4.133.976
6.	Rusland	3.342.326
7.	Sverige	1.214.786
8.	Norge	801.395
9.	Frankrig	584.205
10.	Grækenland	423.252
11.	Polen	401.333
12.	Danmark	333.021
13.	Schweiz	291.032
14.	Portugal	253.257
15.	Holland	247.752
16.	Spanien	167.341
17.	Rumænien	154.007
18.	Europæisk Tyrkiet	155.195
19.	Belgien	153.939
20.	Bulgarien	65.118
21.	Jugoslavien (Serbien, Kroatien og Slovenien)	51.811
22.	Albanien	1.885
23.	Luxembourg	759
EUROPA I ALT		33.338.255
RESTEN AF VERDEN		5.520.896

I forhold til befolkning

1	Irland
2	Norge
3	Sverige
4	Danmark
5	Grækenland
6	Italien
7	England
8	Tyskland
9	Østrig-Ungarn
10	Schweiz
11	Holland
12	Portugal
13	Rusland
14	Rumænien
15	Belgien

C. D. Jones, Stationer, 34 Cedar St., N. Y.

Minnesota
from No. 620

District of New York—Port of New York.

I, *James Price*, Master of the *S. Minnesota*, do solemnly, sincerely and truly
that the following List or Manifest, subscribed by me, and now delivered by me to the Collector of the Customs of the Collection District of New York, is a full and
list of all the passengers taken on board of the said *S. Minnesota* at *Spore & L. Van*
said *S. Minnesota* has now arrived; and that on said list is truly designated the age, the sex, and the occupation of each of said passengers
of the vessel occupied by each during the passage, the country to which each belongs, and also the country of which it is intended by each to become an inhabitant;
said List or Manifest truly sets forth the number of said passengers who have died on said voyage, and the names and ages of those who died.

Sworn to, this

18

Before me,

James Price
Continued List or Manifest

Of ALL THE PASSENGERS taken on board the
is Master, from *Spore*

S. Minnesota

authen

1907

tons.

NAME.	Age.		SEX.	OCCUPATION.	The country to which they severally belong.	The country to which they intend to become inhabitants.	Died on this voyage.
	Years.	Months.					
1 Maren Christensen	11		F	Child	Germany	United States	
2 Piels	10		M	-			
3 Christian	10		F	-			
4. Ane	9		F	-			
5. Soren	6		M	-			
6 Johannes	Infant		F	Infant			
7 Nord	Infant		M	-			
8 Maren Nielsen	38		-	Lab			
9 Maren Christean	22		-	-			
630 Margarethe Jensen	27		F	Spin			
1 Jens. Ny. Olsen	33		M	Lab			
2 Jens. P. Jensen	38		-	-			
3 Cath. Thomsen	11		F	Child	Germany		
4 Jens Jensen	10		M	-			
5 Martins	9		-	-			
6 Andrea Nielsen	34		-	Lab			
	25		F	Lab			

Maren Nielsen, Enke, Kragelund, Aalborg Amt, 59
New York, 5270, C, 8.07.1869, k, f, aa, -16971N0412, UP199,
Maren Christensen, Datter, Kraglund, Aalborg Amt, 22,
New York, 5270, C, 8.07.1869, k, f, aa, -16971C0410, UP199,
Margrethe Jensen, Datter, Kraglund, Aalborg Amt, 27
New York, 5270, C, 8.07.1859, k, f, aa, 16971J1007, UP199,-

SS OTTAWA forlader Københavns havn for New York som det første udvandrerdampskib

154 Betalende:

Fra København

97 danske

15 svenske

Fra Göteborg

22 svenske

Fra Oslo:

20 nordmænd

På "kridt":

227 nordmænd

Kalkuleret med

700 betalende

passagerer

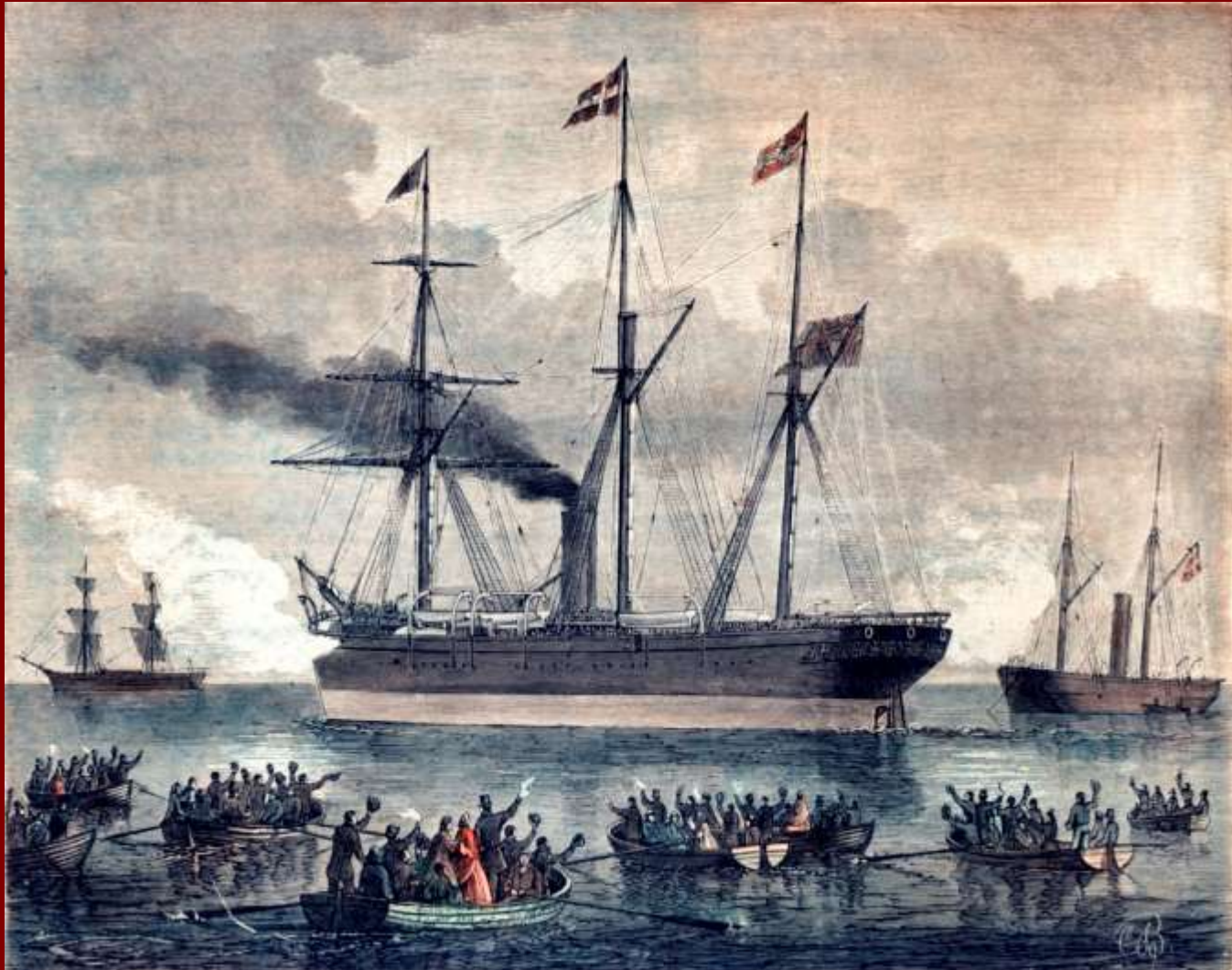

15. August 1866 – 6. september 1866

Mvandsretens fulde Navn.	Sidding	Fødested og sidste Opholds- sted hvis det er forskjellig; se Fødestedst.	Alder	Betsværdig- hed	Restitutions		Anmærkninger.
					No. og Lidn.	Perio- de- Data.	
1) Steirbochguuska	Klund	Wien	32	L. 4	2910	1/6	u. besem
2) Schrock Peter Hof Harald	Boder	Præsto & Sær	29	L. 4	2902	-	-
3) Ahrenum David Inker	Wien	Wien	33	L. 4	2902	-	-
4) Simonsen Jens Håruus	Kolera	Kjøp- staden	39	"	2938	-	-
5) Salomon Matti	Art	Wien	33	-	2912	1/6	Leila
6) Schytraii An	Wien	Wien U.S.A.	34	"	2913	1/6	U.S.A.
7) Jørgensen Hans Peder	Wien	Wien	34	L.	2912	2/6	Wien
8) Salomon Matti	Jfr.	Wien Wien	19	-	2901	-	-
9) Jørgensen Hans Peder	Wien	Wien Wien	36	-	2912	-	-
10) Jørgensen Hans Peder	Jfr.	Wien Wien	36	"	2908	-	-
11) Jørgensen Hans Peder	Wien	Wien Wien	38	"	3011	-	-
12) Jørgensen Hans Peder	Wien	Wien	38	"	3011	-	-
13) Salomon Matti	Wien	Wien	31	"	3012	-	-
14) Jørgensen Hans Peder	Wien	Wien	37	"	-	-	-
15) Jørgensen Hans Peder	Wien	Wien	33	L. 4	2014	-	-
16) Jørgensen Hans Peder	Wien	Wien	35	"	-	-	-





Københavns Politis Udvandrerprotokoller

Her er det muligt at foretage søgning i Udvandrerprotokollen

Navn: (eks.: Hansen, Anton)
 Stilling: (eks.: Smed)
 Alder:
 Sidste oph.sted: (eks.: Randers)
 Sogn: (eks.: Randers)
 Amt: (eks.: Randers)
 Bestemmelsessted: (eks.: Chicago)
 Stat: (eks.: Iowa)
 Land: (eks.: USA)
 Kontrakt nr.: (eks.: 4586)
 Forevisningsdato: (eks.: 1892 og 9 (september 1892))

Navn:	Møller, Agnes Johanne	Stilling:	Frøken
Alder:	16	Bestemmelsessted:	NY.
Kontrakt nr.:	33900	Forevisningsdato:	05-04-1899
Fødested:	?	Fødesogn:	?
Sidste oph.sogn:	Nibe	Sidste oph. amt:	Aalborg
Sidste oph.sted:	Nibe	Bestemmelses land:	USA
Bestemmelses by:	New York City	Bestemmelses stat:	New York State
Skibsnavn:	Hekla		
Bemærkninger:	ANM:	IDkode:	D9701M1409

Navn:	Jensen, Etly Alice	Stilling:	Frøken
Alder:	20	Bestemmelsessted:	S. Francisco
Kontrakt nr.:	353700	Forevisningsdato:	10-12-1908
Fødested:	Skibsted	Fødesogn:	Skibsted
Sidste oph.sogn:	Nibe	Sidste oph. amt:	Aalborg
Sidste oph.sted:	Nibe	Bestemmelses land:	USA
Bestemmelses by:	San Francisco	Bestemmelses stat:	Californien
Skibsnavn:	United States		
Bemærkninger:	ANM: U. States.	IDkode:	D0810J0506

Navn:	Sørensen, Anine M.	Stilling:	Barn
Alder:	02	Bestemmelsessted:	Lake Andes
Kontrakt nr.:	335300	Forevisningsdato:	04-07-1907
Fødested:	Tyrstrup	Fødesogn:	Tyrstrup
Sidste oph.sogn:	Nibe	Sidste oph. amt:	Aalborg
Sidste oph.sted:	Nibe	Bestemmelses land:	USA
Bestemmelses by:	Lake Andes	Bestemmelses stat:	South Dakota
Skibsnavn:	C.F. Tietgen		
Bemærkninger:	ANM: Tietgen.	IDkode:	D0708S1311

I alt seneste opholdssted på DDD 359.765 og på originaldatabasen 383.571

Danmark 217.327 (232.452); Sverige 79.043 (81.992); USA 41.096 (47.322)

Rusland 8.126 (8.323); Slesvig 6.931 (7.050); Tyskland 2.301 (2.402)

Finland 1.960 (2.020); Norge 866 (908)

0-4 %

5-9 %

10-15 %

16-20 %

21-30 %

31 %

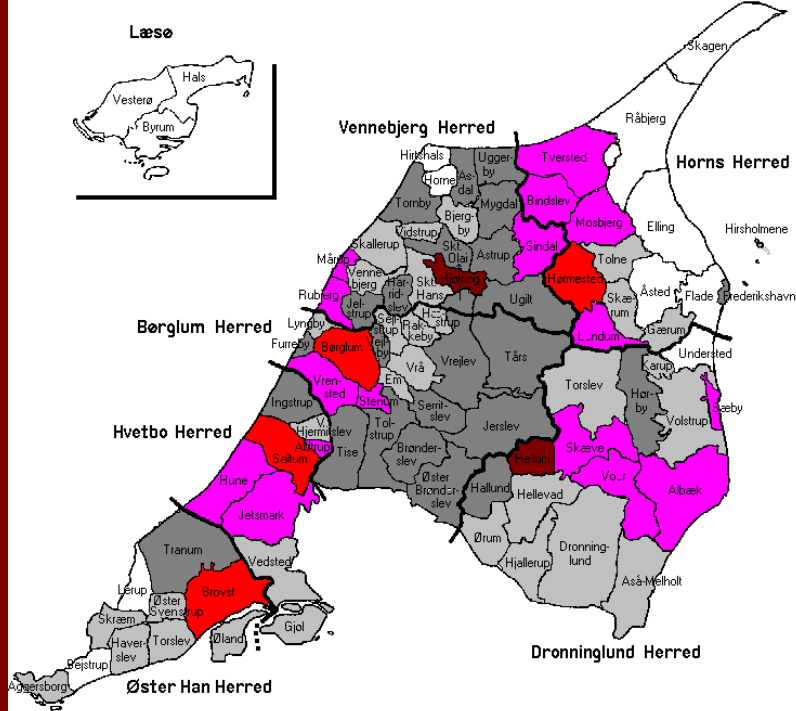

UDVANDRING HJØRRING AMT 1868-1909 1 % af FLKLT. 1901

Sogn/by	tal	%	Sogn/by	tal	%	Sogn/by	tal	%
Aggersborg	64	7,5	Hune	157	19,1	Stenum	72	16,9
Albæk	390	15,8	Hæstrup	21	6,0	SÆBY	411	19,5
Alstrup	56	17,8	Hørmested	242	22,6	Tise	136	13,0
Asdal	70	10,1	Horby	206	14,2	Tolne	46	6,4
Astrup	150	14,8	Ingstrup	108	10,9	Tolstrup	163	14,0
Asaa	176	8,8	Jerslev	375	13,8	Tornby	102	13,0
Bejstrup	32	4,4	Jelstrup	79	12,4	Torslev	209	8,6
Bindeslev	239	15,6	Jetsmark	476	18,6	Torslev	78	6,6
Bjergby	72	8,8	Karup	11	4,9	Tranum	185	12,2
Brovst	527	20,4	Lendum	175	15,8	Tversted	287	19,2
BRØNDERSLEV	460	14,5	Lerup	15	4,5	Tårs	406	13,2
BYRUM	11	1,3	Lynby	22	7,1	Uggerby	73	12,2
Børglum	302	21,2	Mosbjerg	191	17,4	Ugilt	236	13,9
Dronninglund	550	8,9	Mygdal	99	11,1	Understed	22	3,0
Elling	69	3,1	Mårup	87	18,7	Vejlby	52	13,6
Em	17	4,6	Rakkeby	48	7,3	Vennebjerg	61	8,9
Flade	122	4,1	Rubjerg	90	19,0	Vestersø	33	2,6
FREDERIKSHAVN	794	12,1	Råbjerg	49	3,8	Vidstrup	22	5,4
Furøby	148	13,2	Saltum	360	21,7	Voer	340	16,2
Gærum	59	9,4	Sejlstrup	40	8,5	Volstrup	129	7,3
Gjøl	66	8,2	Serritslev	149	13,2	V.Hjermitslev	56	9,7
Hallund	100	11,1	Sindal	348	19,2	Vrejlev	340	13,5
Hals/Læsø	10	1,4	SKAGEN	101	4,1	Vrensted	223	18,8
Harrislev	38	10,2	Skagen Is	11	4,4	Vrå	154	9,7
Haverslev	49	6,0	Skallerup	64	8,4	Øland	58	9,1
Hellevad	102	7,8	St. Hans	75	6,9	Ø.Brønderslev	74	4,8
Hellum	125	30,6	St. Olaf	134	13,2	Ø.Svenstrup	62	9,5
Hirsholmene	6	6,6	Skraem	39	9,9	Ørum	70	7,7
HJØRRING	2502	31,7	Skærum	58	9,7	Åsted	47	3,5
Home	44	3,8	Skæve	299	18,6			

UDVANDRING FRA AALBORG AMT 1868-1909

Procenter i f.t. folketælling 1901

Sogn/by	tal	%	Sogn/by	tal	%	Sogn/by	tal	%
AALBORG	5023	16,0	Haverslev	29	6,7	Skørring	111	8,7
Ajstrup	265	16,5	Horsens	38	3,1	Solbjerg	81	10,0
Als	164	7,9	Hvorup	86	9,7	Stenild	9	2,2
Alstrup	11	3,2	Hyllebjerg	10	4,1	St. Ajstrup	31	10,6
Astrup	78	6,5	Herby	39	2,3	St. Arden	60	7,1
Biersted	144	9,1	Klarup	40	14,0	St. Brøndum	41	7,9
Binderup	23	6,0	Komdrup	38	11,0	Storvorde	75	10,8
Bislev	30	4,8	Kornum	8	2,6	Strandby	39	4,1
Blenstrup	61	8,1	Lillevorde	23	6,9	Suldrup	31	6,3
Blære	17	3,6	Lovns	10	1,8	Sulsted	204	16,6
Brørstrup	12	2,5	Lundby	41	14,4	Stensstrup	22	2,5
Buderup	106	9,8	Lynby	117	11,5	Sønderholm	74	7,4
Bælum	182	15,1	Løgstød	29	4,7	Sønderup	21	2,9
Dall	15	5,1	LOGSTØR	251	11,5	Sdr. Kongerslev	70	13,3
Durup	4	0,8	Malle	16	5,3	Sdr. Tranders	86	15,0
Døstrup	8	1,5	Mou	71	4,8	Tisted	14	3,8
Egholm	8	7,2	NIBE	206	12,0	Torup	37	10,1
Ejdrup	26	6,6	Nr. Kongerslev	109	13,6	Ullits	5	1,9
Ellidshøj	28	5,9	NR. SUNDEBY	484	13,7	Ulsted	340	26,6
Farstrup	114	12,6	Nr. Tranders	258	8,4	Ulstrup	57	8,4
Farsø	113	8,7	Næsbo	50	7,5	Vadum	161	8,9
Ferslev	43	9,0	Narholm	62	11,3	Valsgaard	28	3,3
Flejsborg	29	9,2	Navling	56	6,8	Vebbestrup	73	6,7
Fovlum	14	4,4	Oudrup	11	3,2	Veggerby	37	4,2
Frøjlev	28	6,1	Ove	37	3,9	V. Hassing	168	9,3
Frøer	62	12,3	Overlade	17	2,0	V. Hornum	17	4,2
Gjærding	42	25,0	Ranum	78	4,3	Vilsted	43	9,5
Gislum	16	3,3	Ravnkilde	141	12,8	Vindblæs	27	3,5
Giver	6	2,1	Rold	30	6,7	Visborg	246	13,0
Gravlev	36	7,9	Romdrup	46	10,9	Vive	21	2,4
Grynderup	9	3,0	Rostrup	67	6,7	Voklev	57	6,7
Gudum	130	15,6	Rorbæk	19	5,5	Vølsted	29	2,6
Gundersted	25	7,1	Sebber	39	5,6	Vonsild	39	4,6
Gunderup	185	10,5	Sejlflo	52	13,7	Øls	7	2,4
Hals	219	10,4	Siem	9	5,0	Ø. Hassing	130	9,8
Hammer	127	13,5	Skarpsalling	47	7,4	Ø. Hornum	55	5,0
Hasserris	70	5,7	Skelund	245	17,3	Aaby	249	9,7
Haubro	24	4,2	Skibsted	62	12,0	Aarestrup	65	7,7

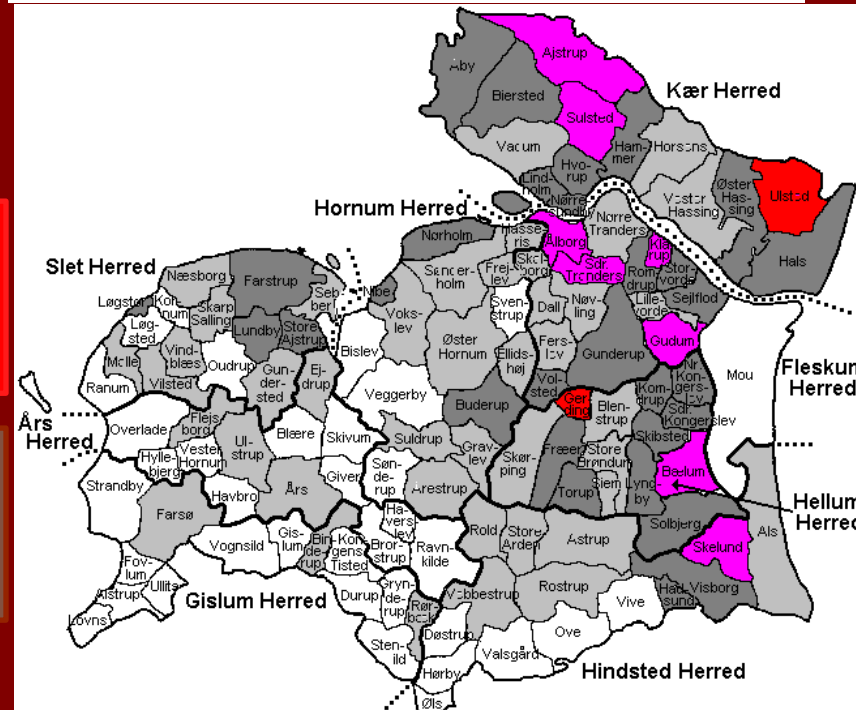

AMT	Befolkning 1890	Udvan- drere	%
Bornholm	38.765	6.868	18
Hjørring	110.603	17.596	16
Maribo	100.330	15.591	16
Aalborg	104.801	15.931	15
Vejle	111.904	14.765	13
Thisted	69.407	8.760	13
Præstø	100.647	11.775	12
Århus	157.204	18.048	12
Svendborg	120.207	12.783	11
Ribe	76.611	8.327	10
København	527.962	52.362	10
Sorø	89.042	8.070	9
Odense	136.120	11.117	8
Holbæk	94.226	7.104	8
Randers	110.453	6.893	6
Ringkøbing	98.623	4.664	5
Frederiksborg	84.689	3.638	5
Viborg	100.783	3.894	4
DANMARK	2.235.097	227.295	10

1868-1910



www.emiarch.dk

Udvandring fra Nibe 1868-1910 Alder og køn

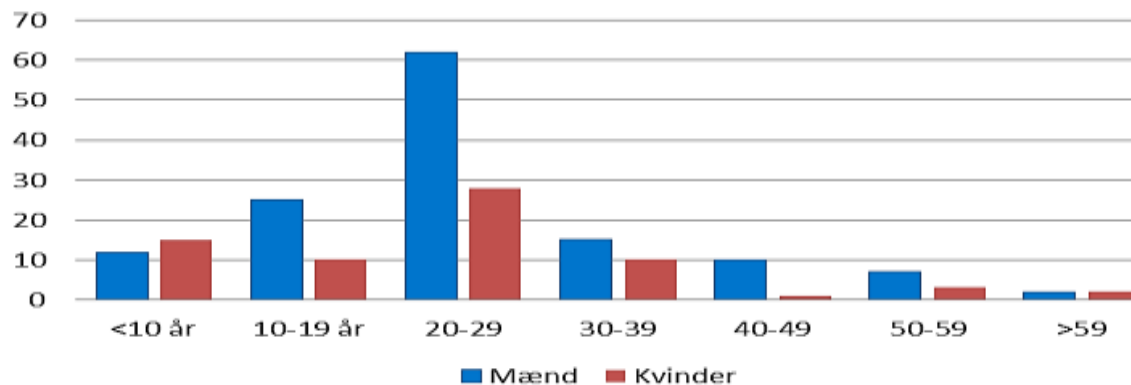

NIBE
136 mænd
70 kvinder

Udvandring fra Nordjylland 1868-1910 Alder og køn

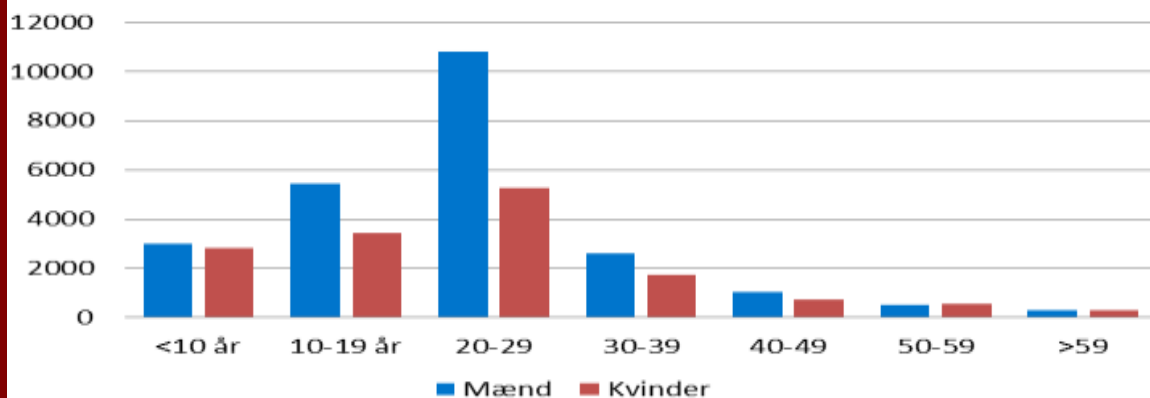

**NORD-
JYLLAND**
23.673 mænd
14.797 kvinder

Udvandring fra Danmark 1868-1910 Alder og køn

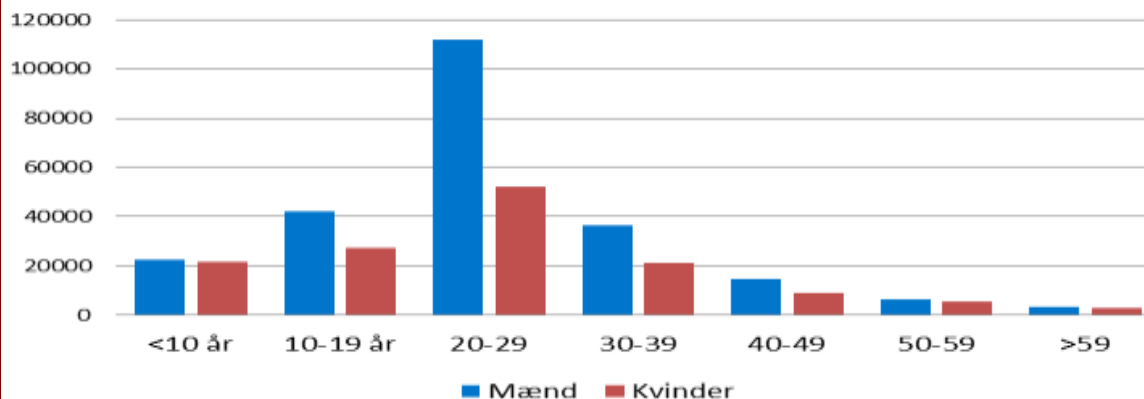

DANMARK
139.138
mænd
88.661
kvinder

—□— Nordjylland

—◆— Danmark

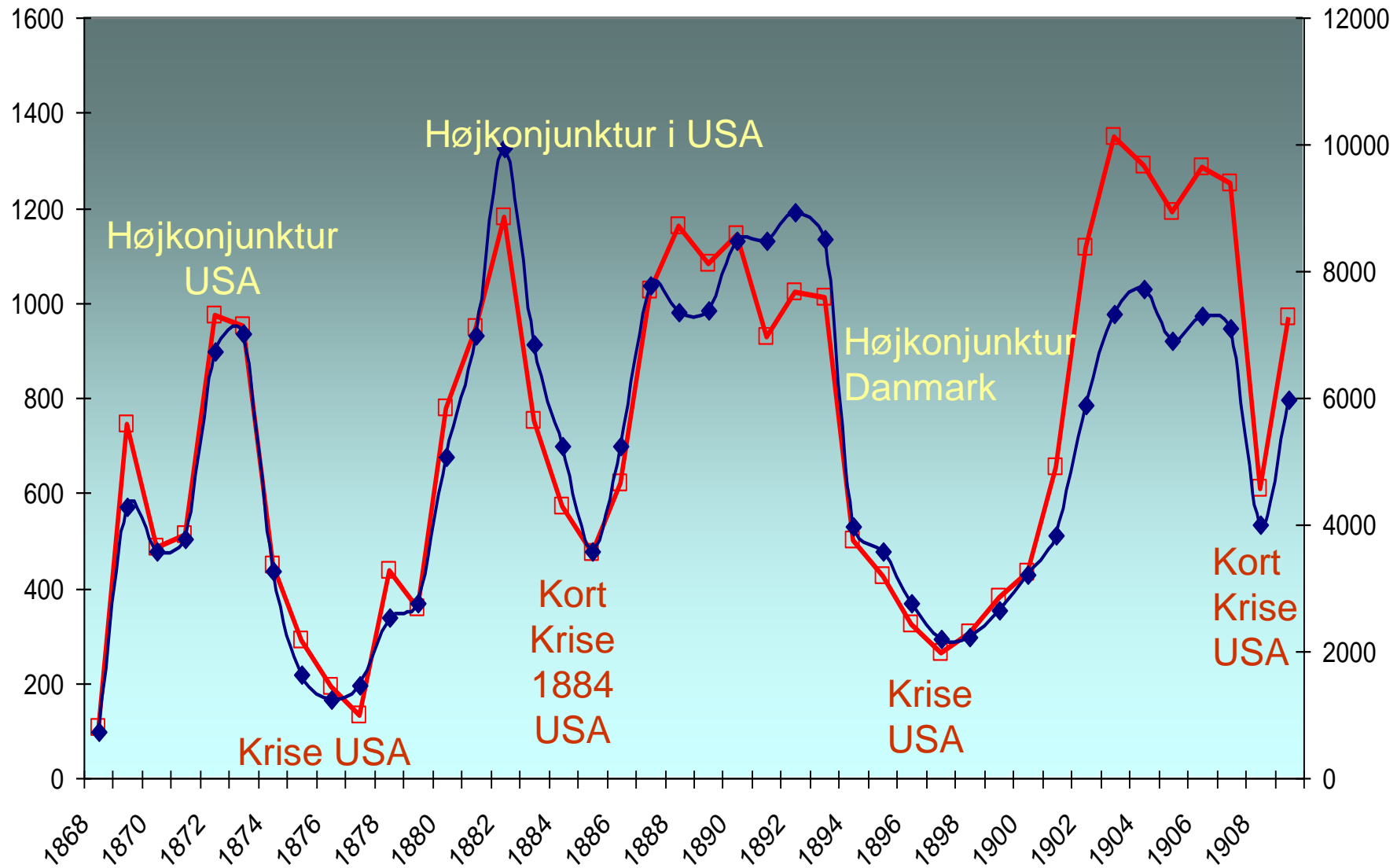

Transportrevolutionen o. 1869

- De sidste sejlskibe forsvinder fra trafikken mellem Europa og Nordamerika.
- Indenrigstrafikken fra 1866-1869 (DFDS og 66-bådene)
- 10. maj 1869 Transkontinentale jernbane i USA
- 7. august 1869 Første transatlantiske kabel
- 18. september 1869. De danske stambaner fuldført
- 17. november 1869 Suez-kanalen åbnes
- 1873 – Jorden rundt i 80 dage (S.Francisco-London 15 dage)



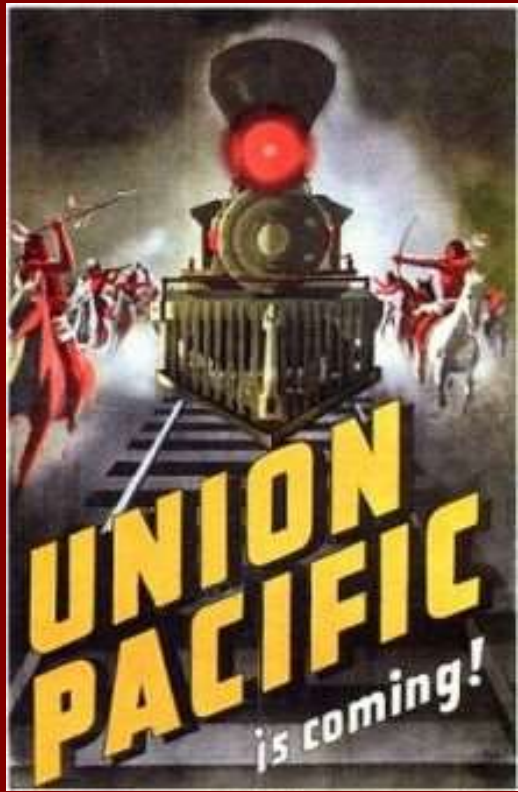

Cheap Farms! Free Homes!!

ON THE LINE OF THE
Union Pacific
RAILROAD

The Great Trans-Continental Route from
Omaha to the Pacific Ocean.

A Land Grant Direct from the Government of
12,000,000 ACRES
Of the best Farming and Pastoral Lands in America.

3,000,000 ACRES CHOICE FARMING LANDS
On the Line of this Great Highway to the
STATE OF NEBRASKA

Convenient to Market both East and West. Prices
range from Five to Ten Dollars per Acre.

COLONIES

GREAT INDUCEMENTS to SETTLERS with LIMITED MEANS
2,500,000 Acres Rich Government Lands

ATTENTION SOLDIERS!

O. F. DAVIS, Land Commissioner,
F.P.R.C., Omaha, Nebraska.

Fra 10. Maj 1869
New York til San Francisco på 7 dage!

1867-1875 og 1879- (1935) Direkte København- New York



"Humboldt"
 på ruten Stettin
 – København –
 New York
 1871-1873



Ruger Brothers (US) 1869-1870 - 7 skibe - 6.199 Kbhvn-NY

(Nordjyder 1.520)



National Line (GB) 1870-1871 – 1 skib - 2.267 Kbhvn-NY

(Nordjyder 155)



Baltischer Lloyd (D) 1871-1875 - 6 skibe 2.880 Kbhvn-NY

(Nordjyder 388)



Thingvalla (DK) 1879 -1898 - 10 skibe 64.581 Kbhvn-NY

(Nordjyder 7.403)



DFDS (DK) 1899-1910 – 5 skibe 72.450 Kbhvn-NY
 (1911-1935) - 5 skibe 281.538 Kbhvn-NY

(Nordjyder 6.765)

Danmark-Amerika 1880-1910 (1935)

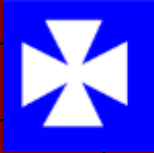
Skib		Brt	byggeår	Driftår	Forlis	Skrot	Udvandrere Nordjylland
<u>Harald</u>	 Thingvalla linjen	1532	1875	1880-1881	(1889)		152
<u>Thingvalla</u>		2524	1880	1880-1900		1903	1801
<u>Geisir</u>		2831	1882	1882-1888	1888		716
<u>Island</u>		2844	1882	1882-1904		1906	2108
<u>Hekla 1</u>		2787	1882	1882-1883	1883		110
<u>Heimdal</u>		2024	1882	1883-1884	(1902)		126
<u>Hekla 2</u>		3258	1884	1884-1905		1910	2106
<u>Danmark</u>		3414	1872	1889-1889	1889		10
<u>Norge</u>		3310	1889	1889-1904	1904		1180
<u>Amerika</u>		3867	1872	1893-1897		1898	209
<u>Oscar II</u>	 DFDS	9975	1901	1901-1930		1934	(1586)
<u>Hellig Olav</u>		10085	1902	1902-1931		1934	(1720)
<u>United States</u>		10101	1903	1903-1934		1935	(1683)
<u>C.F.Tietgen</u>		8173	1897	1906-1913	(1918)		(496)
<u>Frederik VIII</u>		11850	1913	1913-1935		1936	-

Danske Amerikaskibe mødes 14.august 1888, kl. 3 ⁴⁰

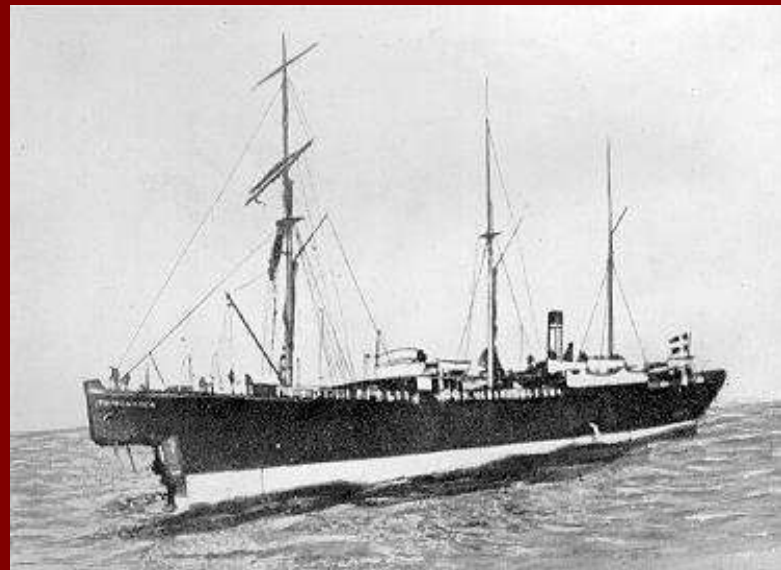
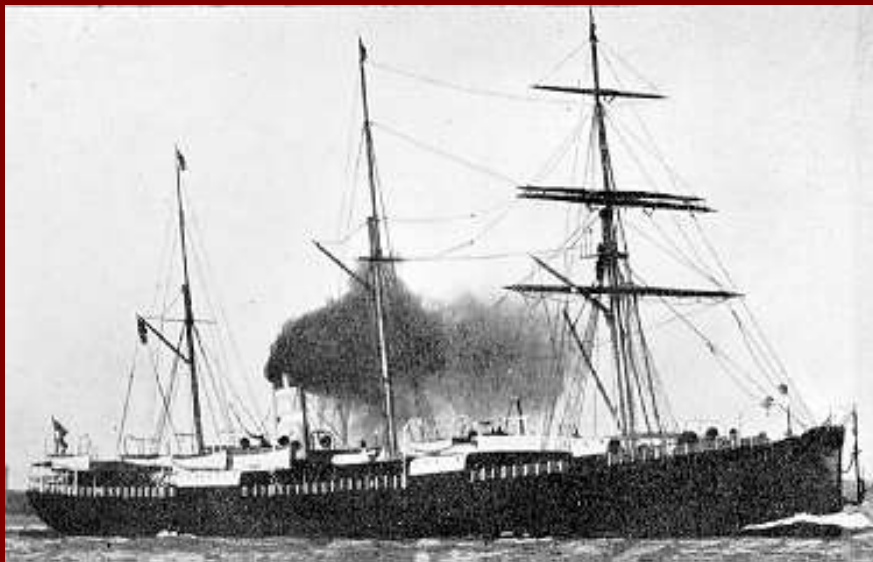

Geiser

Fra New York

11. August

151 om bord :

31 blev reddet

14 passagerer

17 af besætning

Af 34 kvinder – 1

Af 16 børn – 0

Af 101 mænd – 30

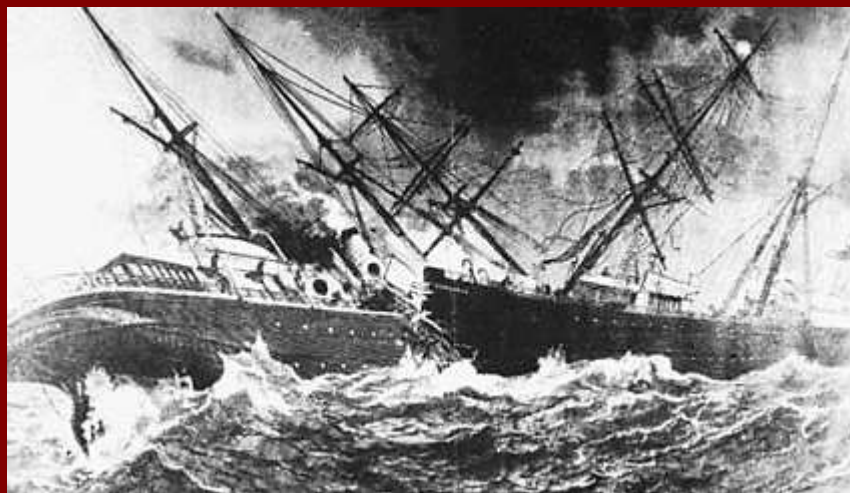

Thingvalla

Fra Kbh. 1. august

453 passagerer +

14 fra Geisir

"Wielandt" fra

Hamburg med 580

Passagerer –

ankomst NY –

17. august



SS NORGE 1889-1904

Rockall klippen

761 om bord
 169 reddede
 592 eller 78% druknede
 nemlig
 53 % af mændene
 86 % af børnene
 94 % af kvinderne



Navn:	Madsen, Mads Chr.	Stilling:	Musiker
Alder:	32	Bestemmelsessted:	N.Y.
Kontrakt nr.:	300400	Forevisningsdato:	6/22/1904
Fødested:	Frejlev	Fødesogn:	Frejlev
Sidste oph.sogn:	Aalborg	Sidste oph. amt:	Aalborg
Sidste oph.sted:	Aalborg	Bestemmelses land:	USA
Bestemmelses by:	New York City	Bestemmelses stat:	New York S
Skibsnavn:	Norge		
IDkode:	D0304M1806		

Bestemmelseslande for oversøiske udvandrere fra Nibe, Nordjylland og Danmark 1868-1910

	Nibe			Nordjylland		<i>Danmark</i>	
USA	187	90,8 %		37428	94,9 %	212691	91,4 %
Canada	13	6,2 %		1061	2,7 %	7127	3,1 %
Australien	1	0,5 %		379	1,0 %	3827	1,7 %
N. Zealand	2	1,0 %		313	0,8 %	2362	1,0 %
Brasilien	0	0,0 %		50	0,1 %	1290	0,6 %
Argentina	1	0,5 %		151	0,4 %	3903	1,7 %
Sydafrika	2	1,0 %		49	0,1 %	1252	0,5 %
I ALT	206	100,0 %		39431	100,0 %	232452	100,0 %

NIBE		Nordjylland		Danmark	
New York	39 %	New York	33 %	New York	40 %
Illinois	18 %	Illinois	13 %	Illinois	12 %
Iowa	12 %	Iowa	12 %	Iowa	7 %
South Dakota	9 %	Wisconsin	8 %	Wisconsin	7 %
Wisconsin	6 %	Nebraska	6 %	Minnesota	6 %
Nebraska	5 %	Minnesota	5 %	Nebraska	5 %
Michigan	3 %	Michigan	1 %	Michigan	3 %



Castle garden, Manhattan, New York
Ankomssted 1855-1892

www.castlegarden.org/



Ellis Island,
Ankomststed
1892 (1897)-1954

www.ellislandrecords.org



Ellis Island 2001



Ellis Island 1908





Luck
Wisconsin
West Denmark

www.dkmuseum.org/the-danish-brotherhood-and-sisterhood.cfm



West
Denmark,
Luck,
Polk county
Wisconsin
1885

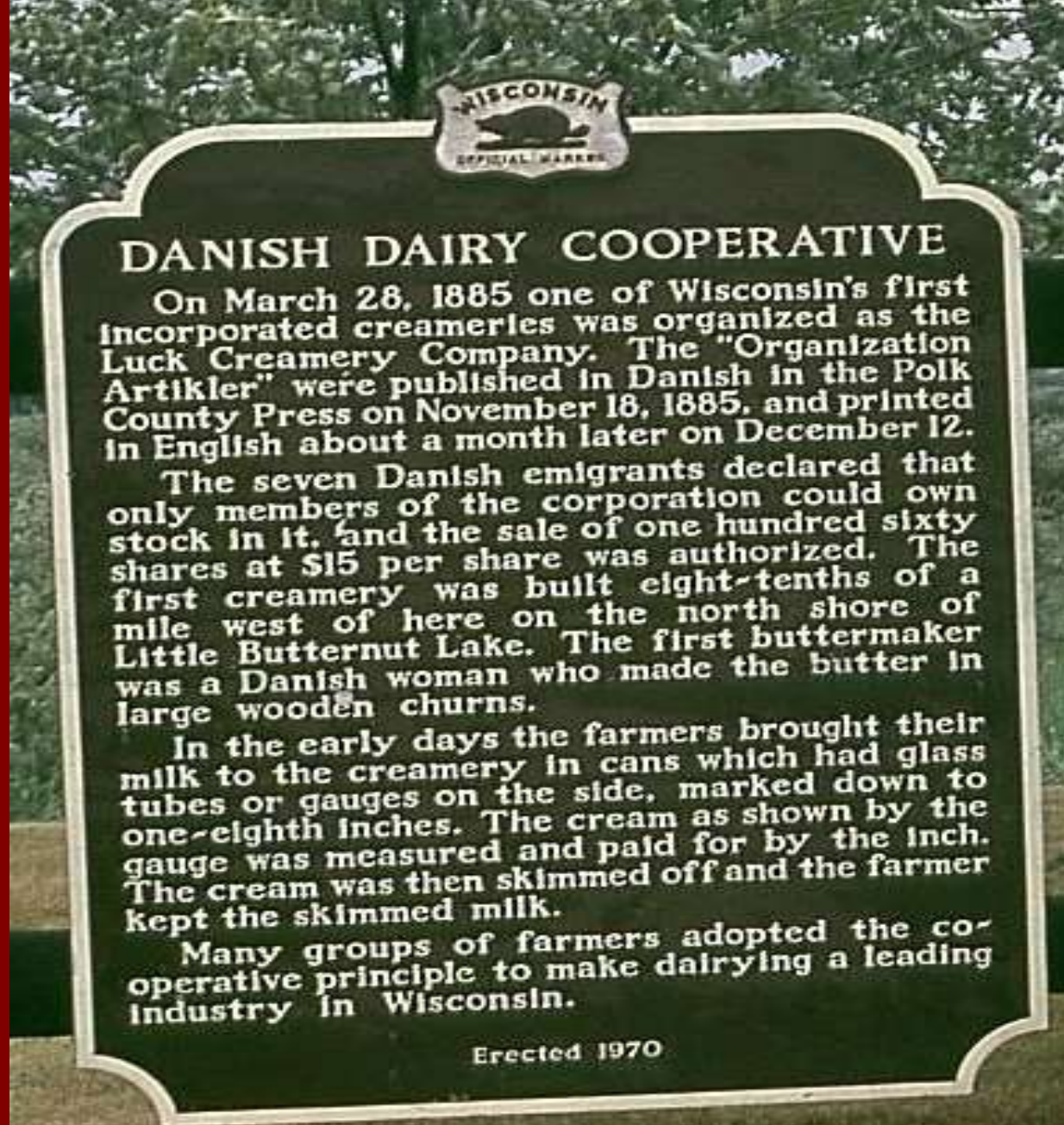

West Denmak, Butter Lake, Wisconsin 1872





Første danske Præsteseminarium i USA,
West Denmark, Wisconsin 1886-1892



Peter
Sørensen
Vig

Thorvald
Helveg

1854-
1929

1855-
1917



Grundtvigsk og Indre Missionsk



**Grand View College,
Des Moines, Iowa**



**Dana College,
Blair, Nebraska**



Danske kerneområde i USA



Elk Horn, Iowa





Danish Emigration Museum, Elk Horn, Iowa



5. Juni 1994

Jensen Park, Kimballton, Iowa



Kimballton, Iowa 1994 og 2014



1921, Herre Din villie ske. 1931, Lord Thy will be done



Jacksonville kirkegård, Harlan, Shelby county, Iowa

Danskfødte i Minnesota 1910: 16.137

MINNESOTA COUNTIES IN 1910:
WHITE PERSONS BORN IN DENMARK

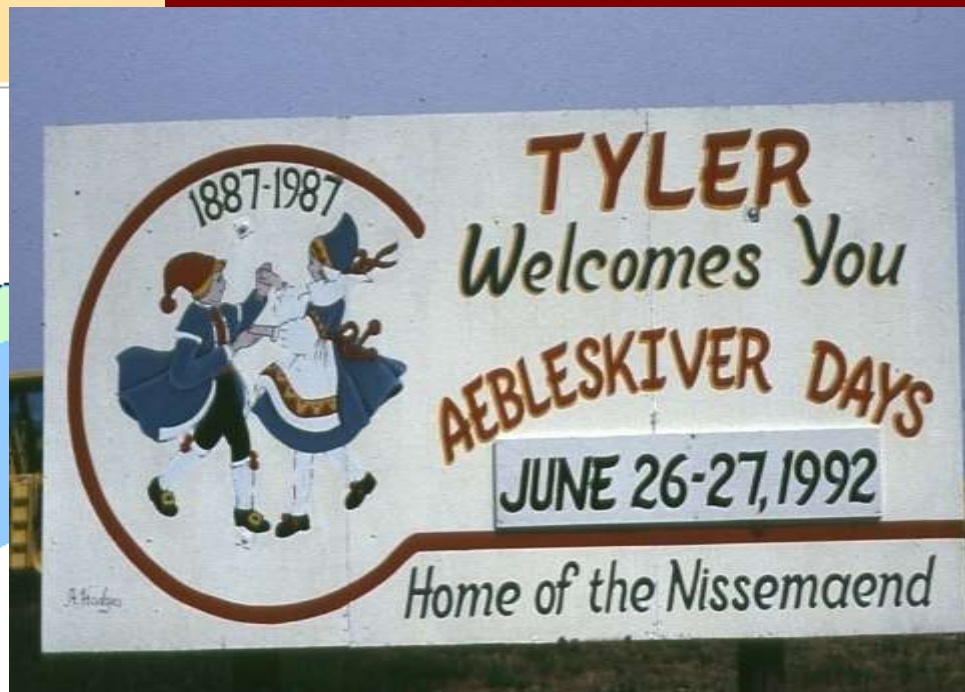
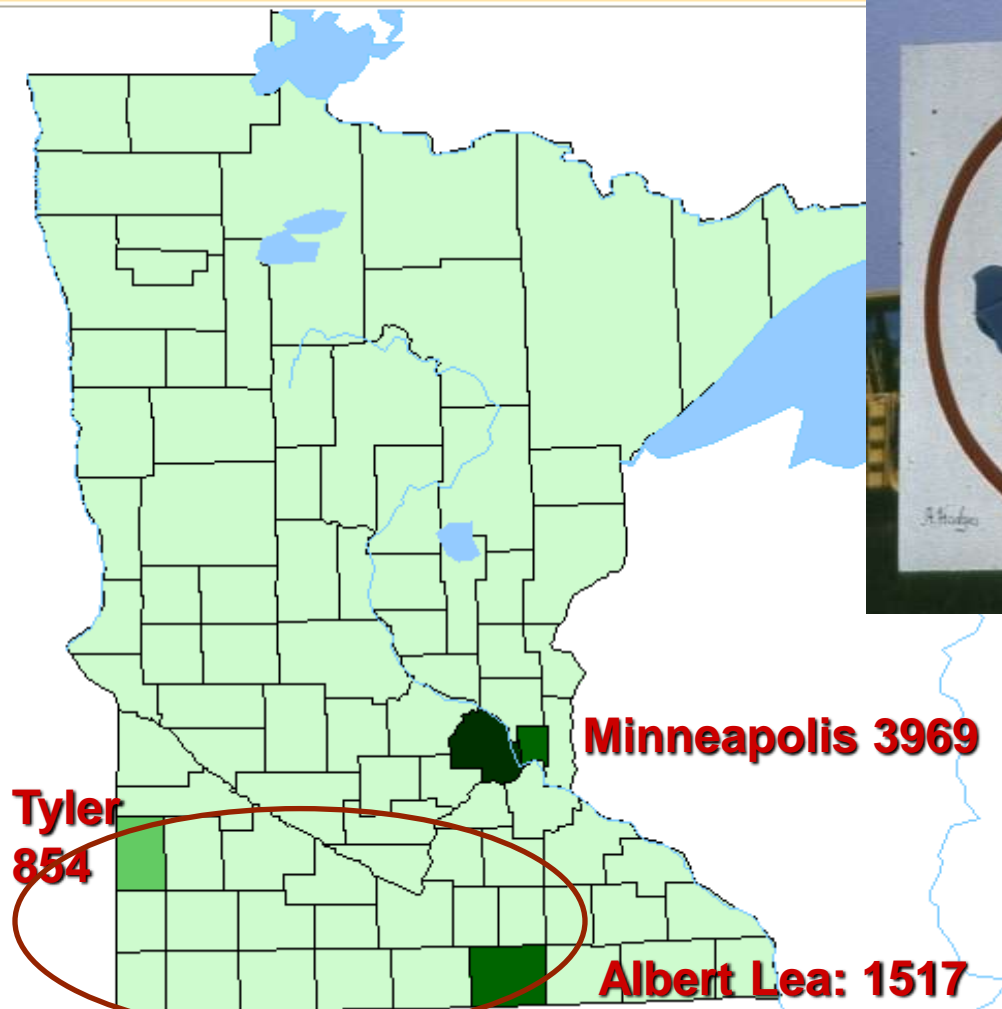

<http://www.aebleskiverdays.com/>

Askov, Minnesota



Dannebrog, Nebraska



Dannevirke, Howard, Nebraska

1994 og 2010



Dannevirke kirkegård, Nebraska



Nysted Købmandsforretning, Nebraska Lukket 1938



1994

2010 ⇨



Nysted Folkehøjskole, Nebraska



Nysted folkehøjskole 1887-1936;
Tv. 1909; øverst 1994, th. 2010



Dansk jordhus i Cactus Flat, The Badlands ved Black Hills, South Dakota



Mount
Rushmore,
Keystone,
Black
Hills,
South
Dakota



Crazy Horse Memorial, Custer, SD

Mod vest!

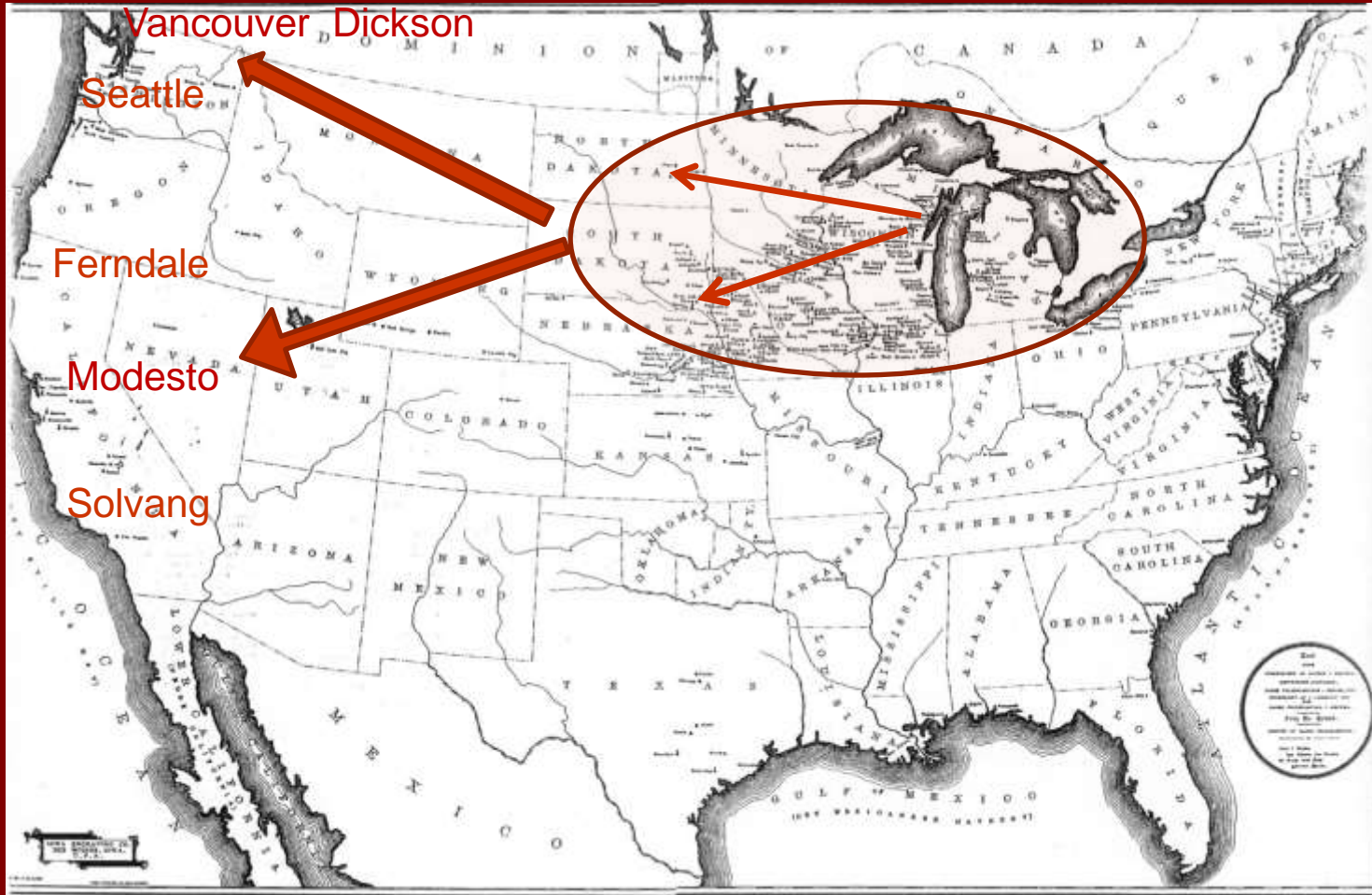

1890-1930

1870-1890

Grundlovsdag i Seattle 5. juni 1994



Ferndale, Nord-Californien



Atterdag kirke, Solvang, Californien



"Rundetårn", Solvang, Californien



"Ebeltoft Rådhus", Solvang, Californien



Solvang, Californien





Natural

Resources

IOWA

HYGGGE

CASS

IOWA 2018
JUL





v. mag.art. Henning Bender, Leder af Det danske Udvandrerarkiv, 1989-2008;
Stadsarkivar, Aalborg Stadsarkiv, 1974-2008, nu Kirsebærhaven 3, Snogebæk , 3730 Nexø

<https://henningbender.dk> hbender@mail.dk