

Den store svenske migration til og via Danmark 1852-1910

Skånes genealogiske forbund. Ystad Forum 2. april 2016 klokken 9:30 -10:30



v. mag.art. Henning Bender

1974-2008 Stadsarkivar, Aalborg Stadsarkiv.

1989-2008 Leder af Det danske Udvandrerarkiv,

NU: Kirsebærhaven 3, Snogebæk, 3730 Nexø – hbender@mail.dk

<http://henningbender.dk>



KOMMENDE FOREDRAG

- Mandag 06.03.2017** Svensk indvandring til Danmark og Nordjylland
Slægt-Aalborg. Folkeuniversitetet 19-21
- Tirsdag 15.11.2016** Udvan. fra Hillerød, N.sjælland og Danmark
Hillerød lokalhist. for. kl. 19-21
- Torsdag 03.11.2016** Udvandringen fra Danmark og Tjele Kommune
Lokalhistorisk Forening for Tjele, Ørum, 19-21
- Torsdag 03.11.2016** Udvandringen fra Danmark og Østvendssyssel
Østvendssyssels Højskolekreds, Hjallerup, 10-12
- Lørdag 03.09.2016** Snogebæk fra fiskerleje til turistby
BHS. Generalforsamling, Folkets hus, Snogebæk
- Onsdag 08.06.2016** Rejsen til Amerika med Thingvalla og DFDS
Oslobåden, København 12-13
- Mandag 11.04.2016** Udvandringen fra Nordjylland og Danmark
Saltlandet hist. for., Sæby Bibliotek kl. 19-21
- Torsdag 07.04.2016** Så til søs! Dansk udvandring 1838-1938
Brandbjerg Højskole, Jelling kl. 15-17
- Tirsdag 05.04.2016** Udvandringen fra Bornholm og Danmark
Kontakt huset Gregersgade, Aakirkeby kl. 19-21
- Lørdag 02.04.2016** Svensk migration til og via Danmark 1852-1910
Ystad Forum 9½-10½, Skånes Genealogiska Förbund



AFHOLDTE FOREDRAG

- 17.03.2016** Udvandringen fra Danmark og Vang Vang Borgerforening
- 03.03.2016** Udvandringen fra Bornholm og Danmark, Præstegårdsladen
- 15.02.2016** Den svenske indvandring til Bornholm Baptistkirken, Rønne
- 09.02.2016** Den store udvandring fra Bornholm HK seniorer, Rønne
- 25.01.2016** De danske Amerikabåde, Rønne Rotary
- 10.01.2016** Den oversøiske udvandring fra Norden, Korsør, Norden
- 12.11.2015** Svensk indvandring til Bornholm Gudhjem Museum
- 03.11.2015** Oversøisk udvandring fra Vendsyssel, Frederikshavn
- 02.11.2015** Udvandringen fra Nordjylland, Slægt-Aalborg
- 17.09.2015** Den oversøiske udvandring fra Sydsjælland, DIS-Næstved
- 08.09.2015** Oversøisk udvandring fra Himmerland, Rebildcentret,
- 08.06.2015** Svensk indvandring del 2. Øens TV, Bornholm
- 03.06.2015** Svensk indvandring del 1, Øens TV, Bornholm
- 28.05.2015** Lassefar og alle de andre indvandrere, Nexø Mindestuer
- 20.04.2015** Udvandringen fra Danmark 1850-1914 Baptistkirken, Rønne
- 14.04.2015** Da verden åbnede sig. Oversøisk udvandring, Frederiksberg
- 26.03.2015** Den svenske indvandring til Bornholm, Sagavej 5, Rønne
- 05.03.2015** Svenske indvandrere, Præstegårdsladen, Rønne
- 10.02.2015** Den svenske indvandring Kannikegård, Aakirkeby
- 09.02.2015** Hårt arbejde i Danmark, Sveriges Radio P.1, Slæktband
- 31.01.2015** Den oversøiske udvandring fra Løkken, Løkken Bibliotek
- 29.12.2014** Amerikavästar i Danmark. Sveriges Radio 1, Slæktband
- 29.11.2014** Svensk indvandring TV2Bornholm



Forskning over grænser!

Hvorfor så vigtigt?

- 1. Fordi de knapt 100.000 svenske indvandreres videre skæbne i Danmark skal findes i danske kilder.
- *Charlotte Jensen vil klokken 11:30 her i Ystad fortælle meget mere om de danske kilder. Jeg nøjes med at skitsere indvandringen*
- 2. Fordi viden om skibsafgange og korresponderende ankomster er den måske vigtigste bro mellem nordisk og oversøisk kildemateriale. Den skal findes i Danmark for den ¼ million svenskere der rejste via København til Nordamerika.
- *Bo Nordenfors vil 10:30 her i Ystad fortælle meget mere om de Nordamerikanske kilder. Jeg nøjes med skibstransporterne.*

INDHOLD

1. Litteratur og Forskning om svenskere til og via Danmark
2. **83.0000** svenskere udvandrer som arbejdere til Danmark 1850-1910, hvoraf ca. **35.000** blev danske statsborgere
3. **266.000** svenske oversøiske udvandrere med seneste bopæl i Sverige, rejser via Danmark 1852-1910 – heraf er **94.279** ikke registrerede i Sverige
4. **2.000** svenske statsborgere med fast bopæl i Danmark udvandrer oversøisk 1900-1910
5. Udvalgte kilder på internettet



Svenske indvandrere til Bornholm



Svenske udvandrere til USA i København

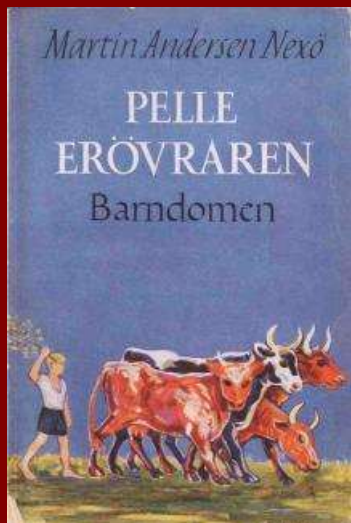

1906



2014



Martin Andersen Nexø 1869-1954

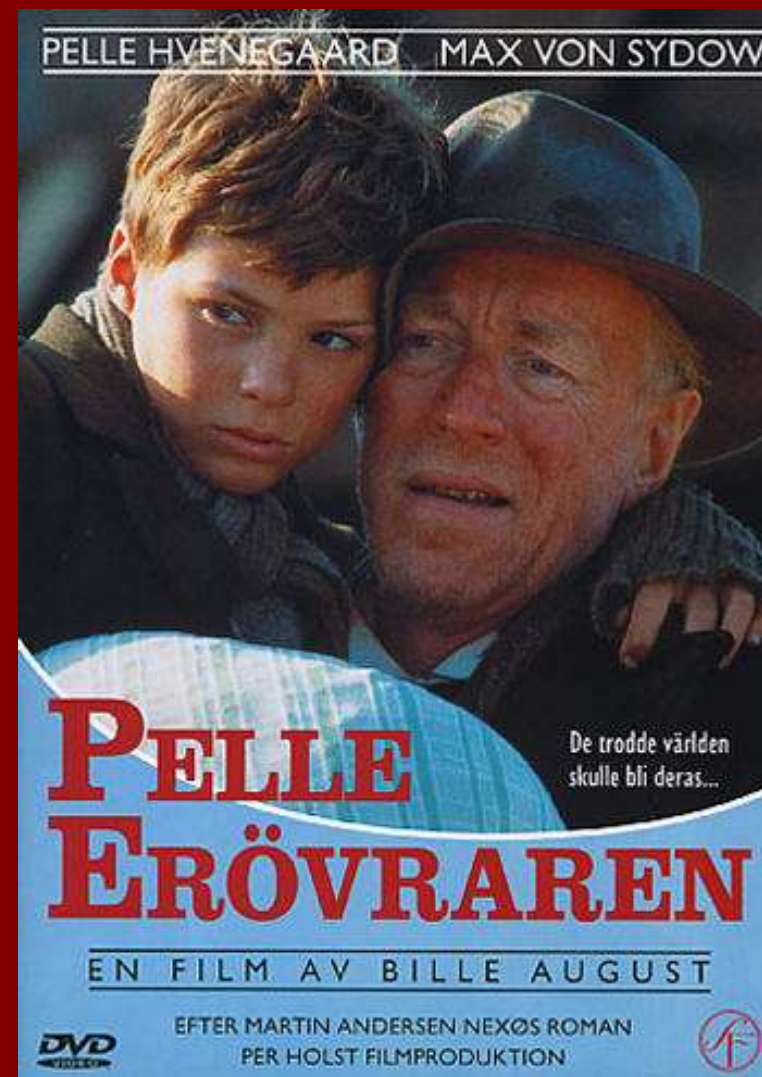

1987



Vilhelm Moberg 1898-1973
Utvandrarna 1949-1959

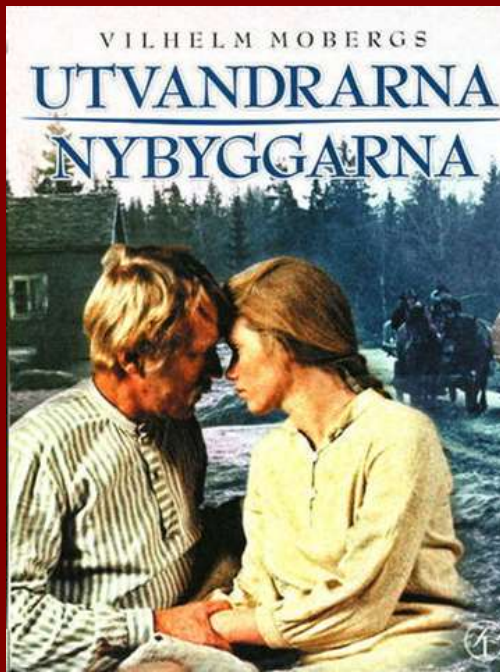

Karl Oskar og Kristina

Max von Sydow og Liv Ullmann
Jan Troell 1971



Udvandrerstatuen i Karlshamn
Axel Olsson 1959



Utvandrarnas Hus
Växjö 1965

Blixten & Co i samarbete med Charlotta Teaterproduktion
och GöteborgsOperan presenterar

Kristina från Duvemåla
EN MUSIKAL BYGGD PÅ VILHELM MOBERGS UTVANDRAREPOS
BENNY ANDERSSON BJÖRN ULVAEUS LARS RUDOLFFSSON

Uropført i Malmø 1995 og ekstrem populær lige siden

VÆSENTLIG TIDLIGERE FORSKNING



Professor i statistik
nationaløkonomi
finansminister

William Scharling
(1837-1911)
Migration positivt

Danmarks Statistik af V. Falbe-Hansen og
William Scharling, bind 1, side 486-489
Indvandringen til Danmark, København 1885.

*”det er fornemmelig fra Sverige, at
det stigende antal af Fremmede
hidrører”*

Gustav Sundbärg, Emigrationsutredningen
(1907-1914), bilag 3, 4, 16 og 20: Svenskarna
i Utlandet, side 74-88, Danmark (1910).
<http://www.ub.gu.se/sok/ebok/egna/textarkiv/emigrationsutredningen>

*”Bedre lønninger, boliger og realløn i
Danmark end i Sverige”*



Aktuar på Statistiska
Centralbyrån i
Stockholm

Gustav Sundbärg,
(1857-1911)
Migration negativt

ALLE svenske emigrationsforskere har efter Sundbärg hævdet:

1. Der ”mangler” ca. 150.000 svenske udvandrere i de Husforhørs- og Flyttningslängder
2. Det skyldes ”ulovlig” udvandring via København ”Amerikavästar”
3. Ulovlig udvandring kan ikke undersøges!

Henning Bender

[Velkomst](#)[Foredrag](#)[Bøger og artikler](#)[Books in English](#)[Links](#)[CV](#)[Kontakt](#)[Bøger og artikler](#) / Svensk indvandring til Danmark

Svensk indvandring til Danmark

43) **Svenske udvandrere via Danmark 1868-1904**, i Kulturhistorisk Samarbejde omkring Øresund, Farum 1998

(56) **Svenska utvandrare via Danmark 1868-1909**, i "Med Malmö i Minnet".almö Stadsarkiv 100 år, p 84-96, 2003, ISBN 91-971637-2-4

79) **Indvandringen fra de skånske landsdele og Småland til Bornholm. 1850-1920**, Den "glemte indvandring" og internettet. Ale, Historisk Tidskrift för Skåne, Halland och Blekinge, nr. 3, p 1-25. 2012 (Lund 2012).ISSN 0345-0708 English summary - The great immigration Wave from Sweden to Denmark 1850-1920.

82) **Svensk indvandring til Bornholm 1850-1920 Bornholmske Samlinger 2013**, s.10-55, ISBN 978-87-87042-33-8 ISSN 0084-7976

BB) Birgit Bender: Indflyttede svenskere på Bornholm 1901, et øjebliksbillede. Bornholmske Samlinger 2013, s. 56-79
ISBN 978-87-87042-33-8 ISSN 0084-7976

86) **Utomeuropeisk utvandring från de skånska landsdelarna via Köpenhamn åren 1852-1873. Del 1**. Ale Historisk tidskrift för Skåne, Halland och Blekinge 2015 nr. 4 sid. 1-20 (Lund 2015), ISSN 0345-0708

[Dansk oversøisk udvandring fra byer, amter og landsdele](#)[Dansk Udvandring til USA, Canada, New Zealand](#)[Svensk indvandring til Danmark](#)[Det danske Udvandrersarkiv](#)[Emigrationsdatabase](#)[Fotohistorie - Heinrich Tönnies](#)[Industri- og Aalborgshistorie](#)[Arkivistik og arkiver](#)

ALE 2012:3

Indvandringen til Bornholm
fra de skånske landsdele
og Småland 1850-1920
Den "glemte indvandring" og
internettet

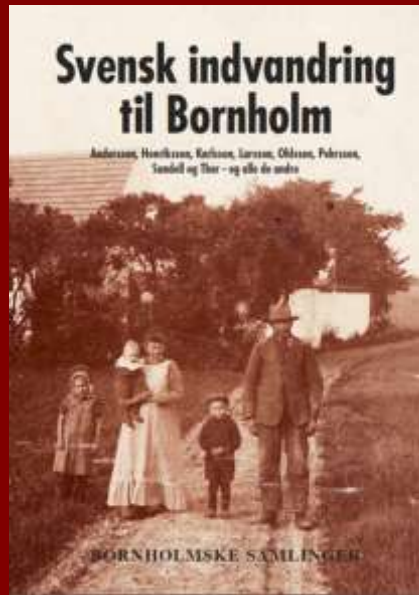

November 2013

ALE 2016:3
Utomeuropeisk
utvandring
från de skånska
Landsdelarna
via Köpenhamn
åren 1874-1914.
Del 2

ALE 2017:4
Indvandringen til Danmark
fra Syd-Sverige 1850-1920



ALE 2015:4
Utomeuropeisk utvandring
från de skånska Lands-
delarna via Köpenhamn
åren 1852-1873.
Del 1

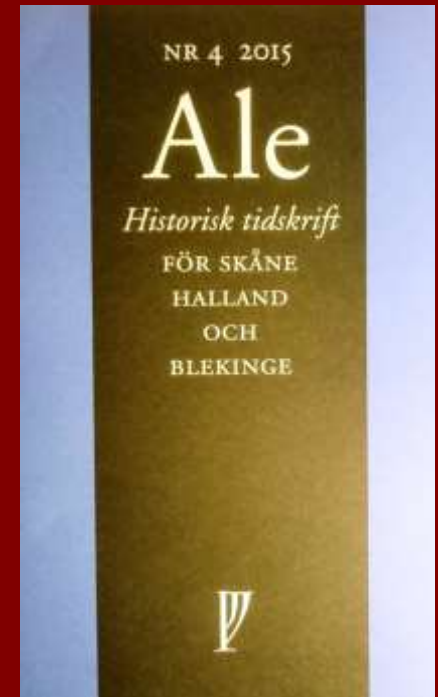

Første store indvandringsbølge til Danmark

Del 2. Svensk udvandring til Danmark 1850-1920

Efter USA er Danmark det vigtigste
bestemmelsessted for svenske udvandrere

"Ny Sverrig"

AMT	Befolkning	Svenskfødte	%	Af alle udlænd
København	370.574	15.308	4,13	62,7
Købeh amt	119.596	3.865	3,23	61,2
Roskilde	43.706	558	1,28	70,8
Frederiksborg	86.391	2.162	2,50	64,2
Holbæk	96.703	661	0,68	72,4
Sorø	92.566	794	0,86	66,9
Præstø	101.349	889	0,88	74,0
BORNHOLM	40.899	2.579	6,79	93,9
Maribo	101.615	2.348	2,31	81,9
Svendborg	125.799	670	0,53	55,6
Odense	147.146	1.007	0,68	50,8
Vejle	118.154	689	0,58	41,3
Aarhus	181.738	1.245	0,69	49,4
Randers	115.898	845	0,73	60,8
Aalborg	125.787	684	0,54	48,1
Hjørring	117.728	361	0,31	47,2
Thisted	70.811	99	0,14	35,9
Viborg	104.970	335	0,32	56,9
Ringkøbing	109.996	200	0,18	42,6
Ribe	86.925	241	0,28	19,3
IALT	2.355.421	35.540	1,51	63,1

1860: 8.253
1870: 15.388
1880: 24.148
1890: 33.802
1901: 35.540

Fastboende
Svenskfødte i
Danmark (minus
Sæsonarbejdere)

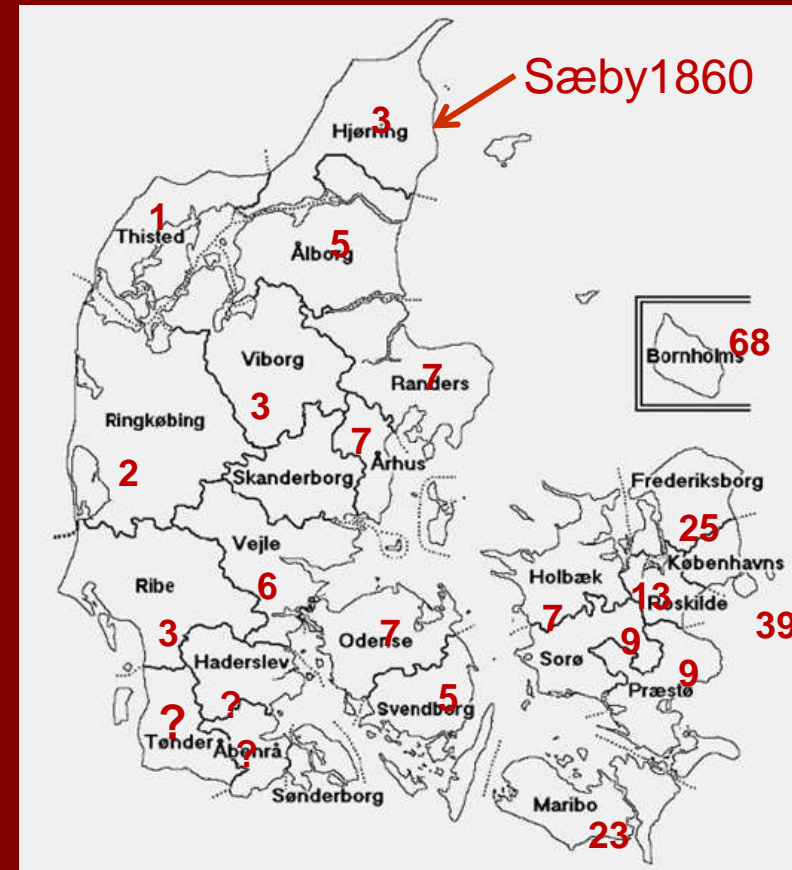

Svenskfødte pr. 1000 Tælling 1901

Dansk Demografisk Databas

er Kirkebøger Andre databaser Delta

Søg efter person

Resultatet vises nederst på denne side.

Bopælsoplysninger:

Amt

Herred Sogn

KIPnr Stednavn

Personoplysninger:

Navn

Erhverv

Stilling i husstanden

Fødested

Vælg eller skriv alder

Fødeår (beregnet): Interval:

Køn

FT år Du kan søge i et interval:
Ctrl+1. år
efterfulgt af
Ctrl+ 2. år. Eller
i en årgang ved
st. kilde nr. 1

Udtræk fra DDD: Hjørring

7 poster fundet

Navn: **Elof Petterson** Alder: **28** Civilstand: **Ugift**
Fødested: **Elsborg Len, Sverige**

Fam.nr: **109** Matr.nr: **Peder Christensen Røntved** Stednavn: **Vestergade, matr.nr. 70**
Sogn: **Sæby Købstad** Kilde: **FT-1860** KIPnr: **D6932** Lbnr: **825**

HUSSTAND **ALLE FELTE** **VIS DOK.**

Navn: **Frederikke Granberg** Alder: **31** Civilstand: **Ugift**
Fødested: **Hallands Len, Sverige**

Fam.nr: **112** Matr.nr: **Jens Andreas Rasmussen** Stednavn: **Vestergade, matr.nr. 60 c**
Sogn: **Sæby Købstad** Kilde: **FT-1860** KIPnr: **D6932** Lbnr: **870**

HUSSTAND **ALLE FELTE** **VIS DOK.**

Navn: **Gustav Adolph Larsen** Alder: **33** Civilstand: **Ugift**
Fødested: **Sverige**

Fam.nr: **31 - F1** Matr.nr: **Købmand N. Petersen** Stednavn: **Søndergade 32**
Sogn: **Sæby Købstad** Kilde: **FT-1860** KIPnr: **D6932** Lbnr: **248**

HUSSTAND **ALLE FELTE** **VIS DOK.**

Navn: **Gustav Andersen** Alder: **28** Civilstand: **Ugift**
Fødested: **Varberg, Sverige**

Fam.nr: **128** Matr.nr: **En Mølle** Stednavn: **Vestergade, Søndergade samt Møllen**
Sogn: **Sæby Købstad** Kilde: **FT-1860** KIPnr: **D6932** Lbnr: **997**

HUSSTAND **ALLE FELTE** **VIS DOK.**

Navn: **Johan Jensen** Alder: **20** Civilstand: **Ugift**
Fødested: **Ystad, Sverige**

Fam.nr: **66** Matr.nr: **M.R. Rasmussen** Stednavn: **Algadens nordre side, Matr.nr. 40**
Sogn: **Sæby Købstad** Kilde: **FT-1860** KIPnr: **D6932** Lbnr: **479**

HUSSTAND **ALLE FELTE** **VIS DOK.**

% af 35.540 Svenskfødte i Danmark Folketælling 1901
% af 82.843 Flytninger fra Sverige til Danmark 1851-1910

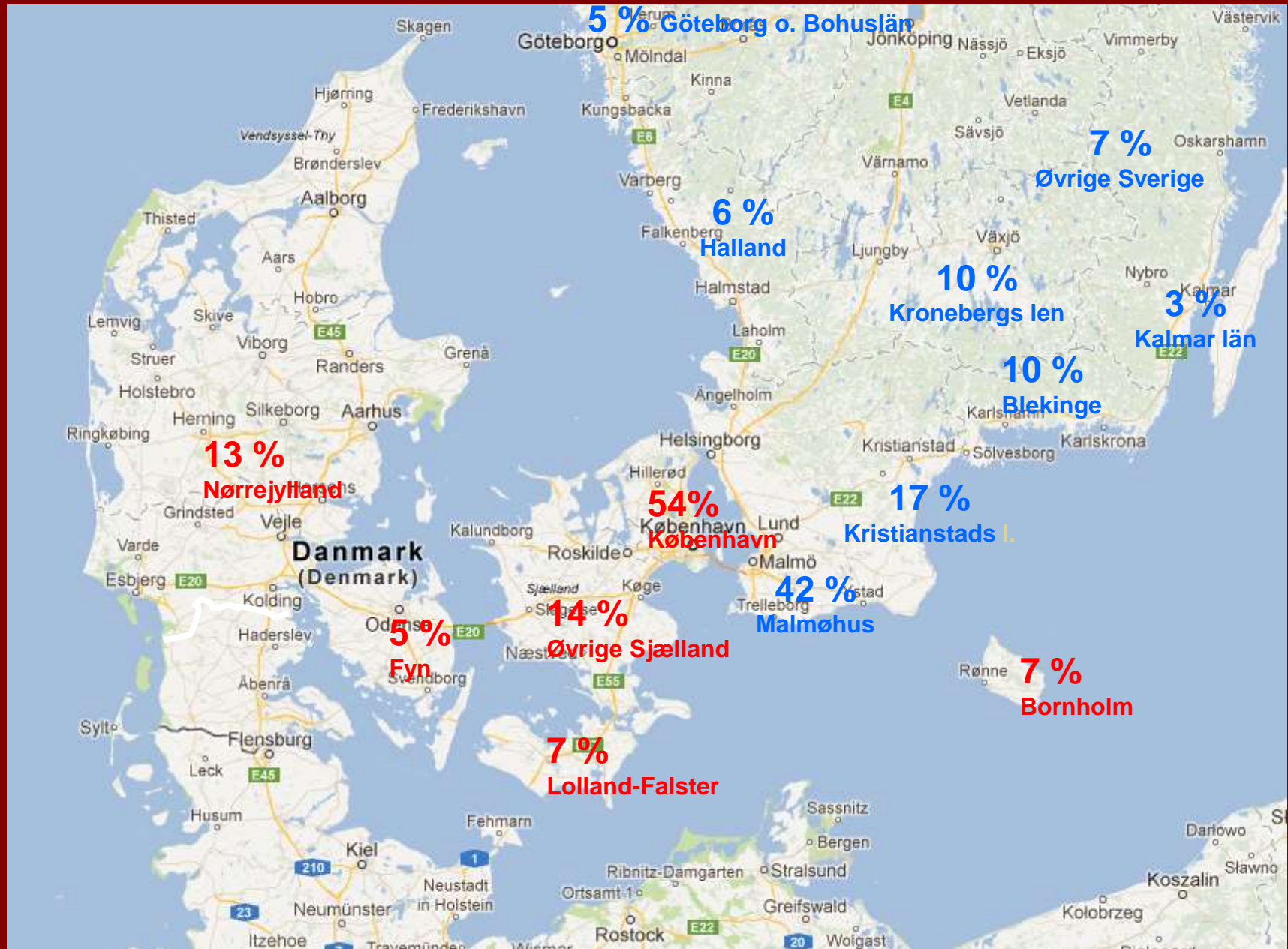

Hjemkommuner for svenske indvandrere der slog sig permanent ned på Bornholm 1850-1910

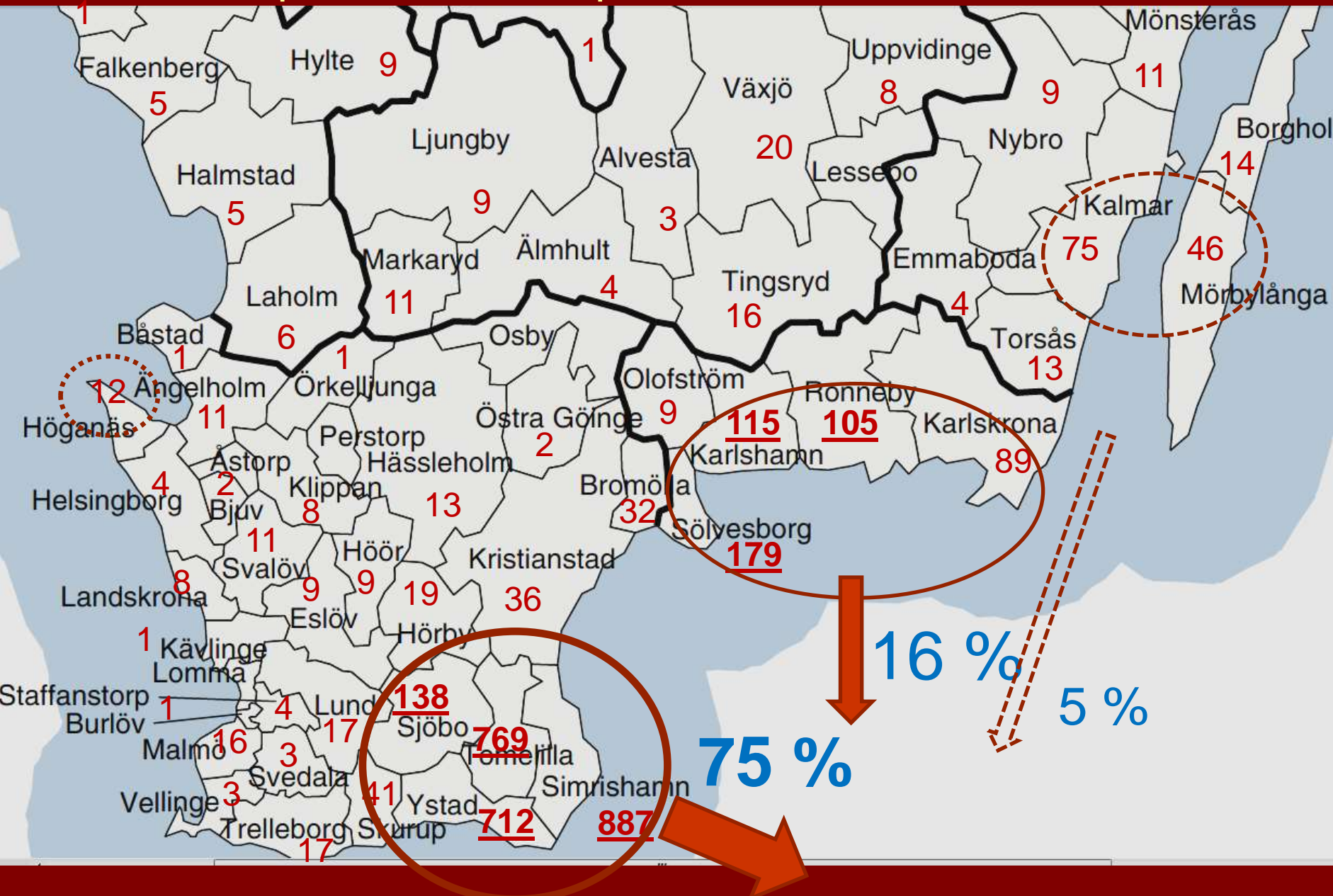

Svensk indvandring til Bornholm

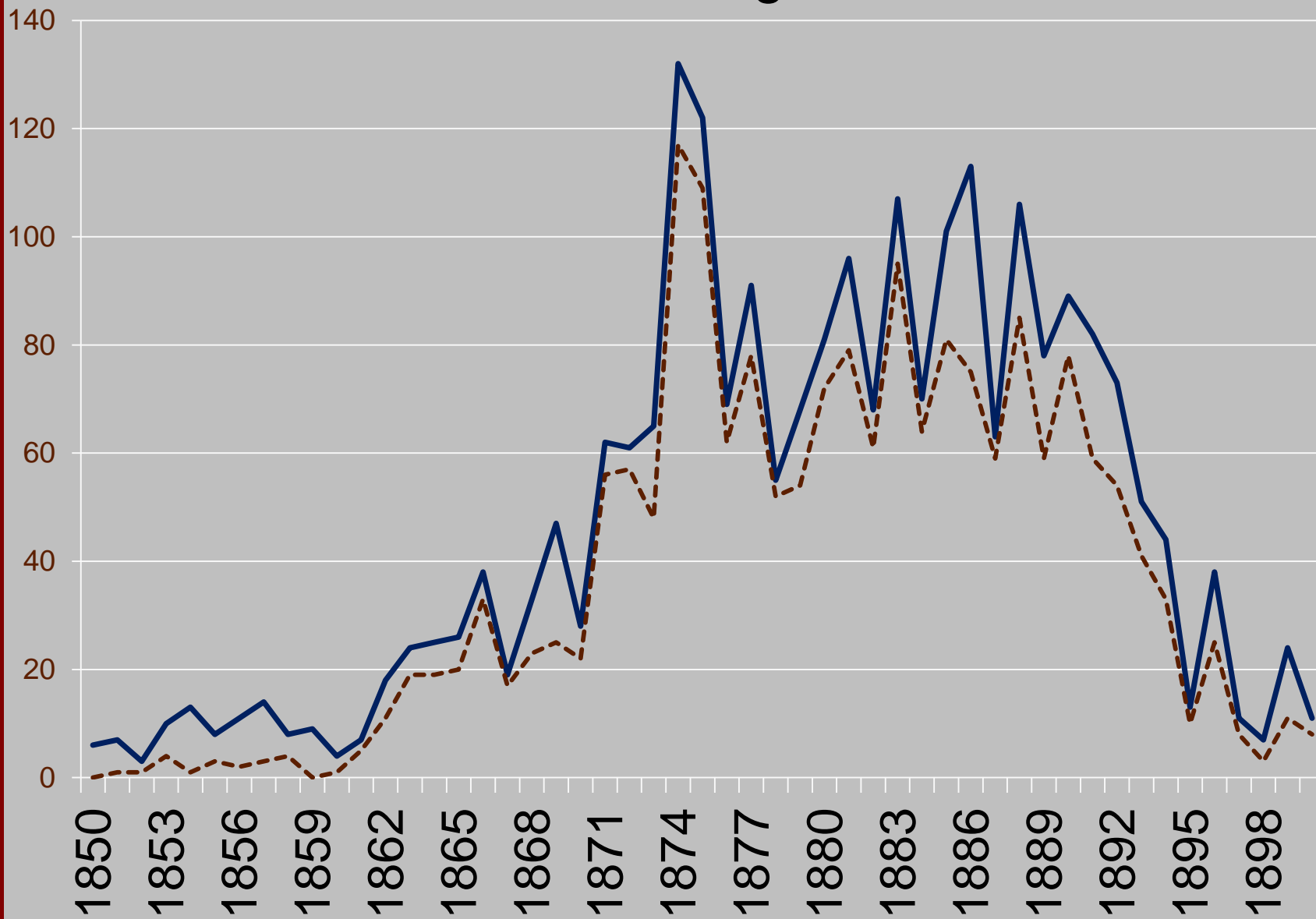

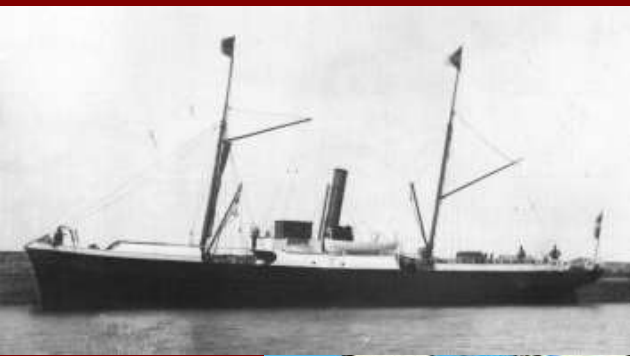

Ystad-Eslöv 1865
YEJ
og 66-bådene



Første
Dampskib på
ruten
Rønne-
Ystad-
København

S/S Skandia
1866-1898;
B&W. 169 brt



Arkitekt
Ludvig Vold
1839-1923
Bosat i Ystad
1862-1869
Gift med
Borgmesteren
i Ystads datter,
*Johanna
Wendt*
1840-1925



2.915 svenskfødte på Bornholm i 1890

Nørre Herred
857

Øster Herred
359

Vester Herred
1.333

Sønder Herred
366

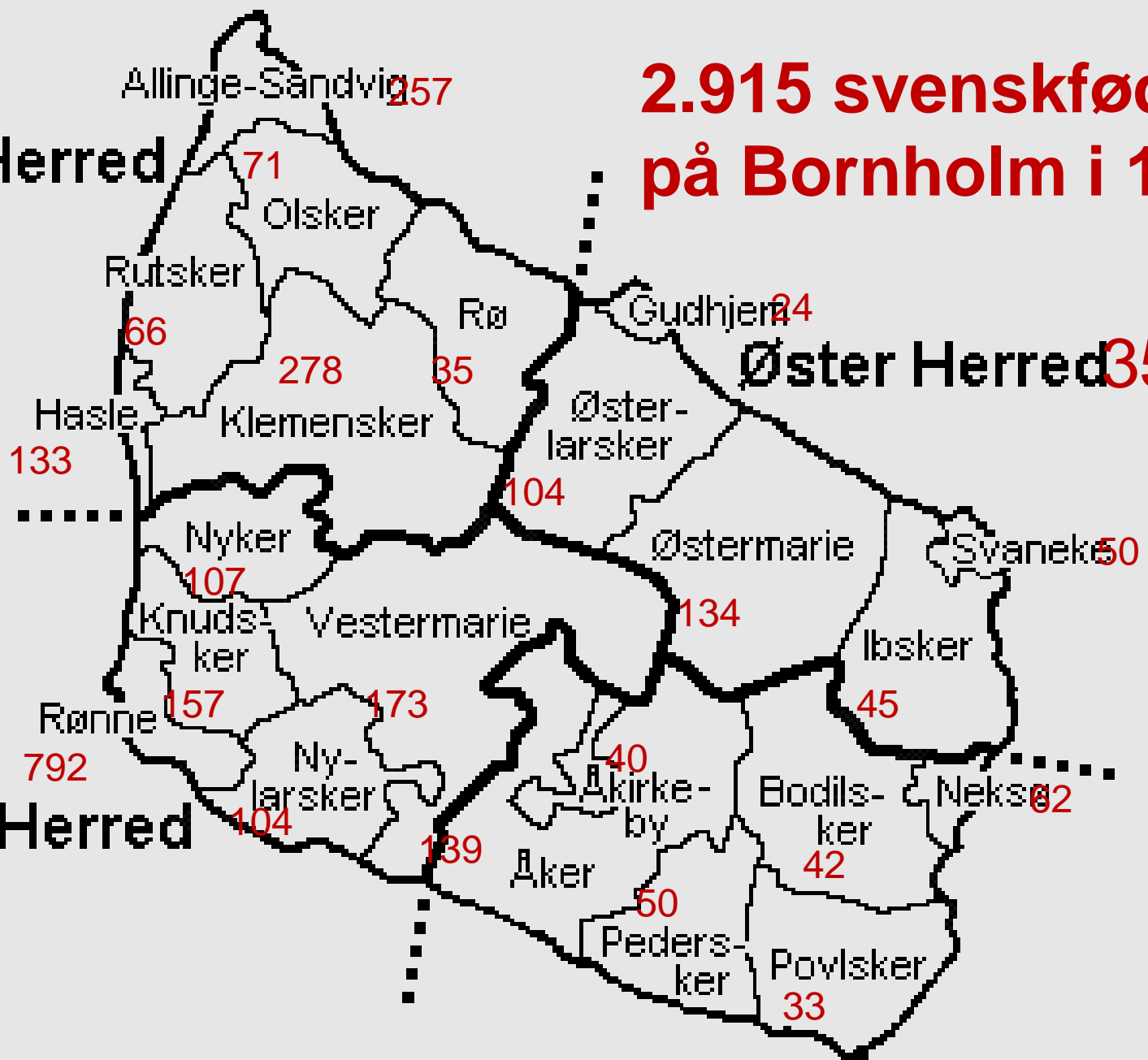

2.916 svenskfødte på Bornholm i 1890, eller 7,5 % af en samlet befolkning på 38.761. Her fordelt på herreder og sogne i procent af befolkningen

Nørre Herred

9,9 %

Vester Herred

10,2 %

Øster Herred 4,7 %

Sønder Herred 4,0 %

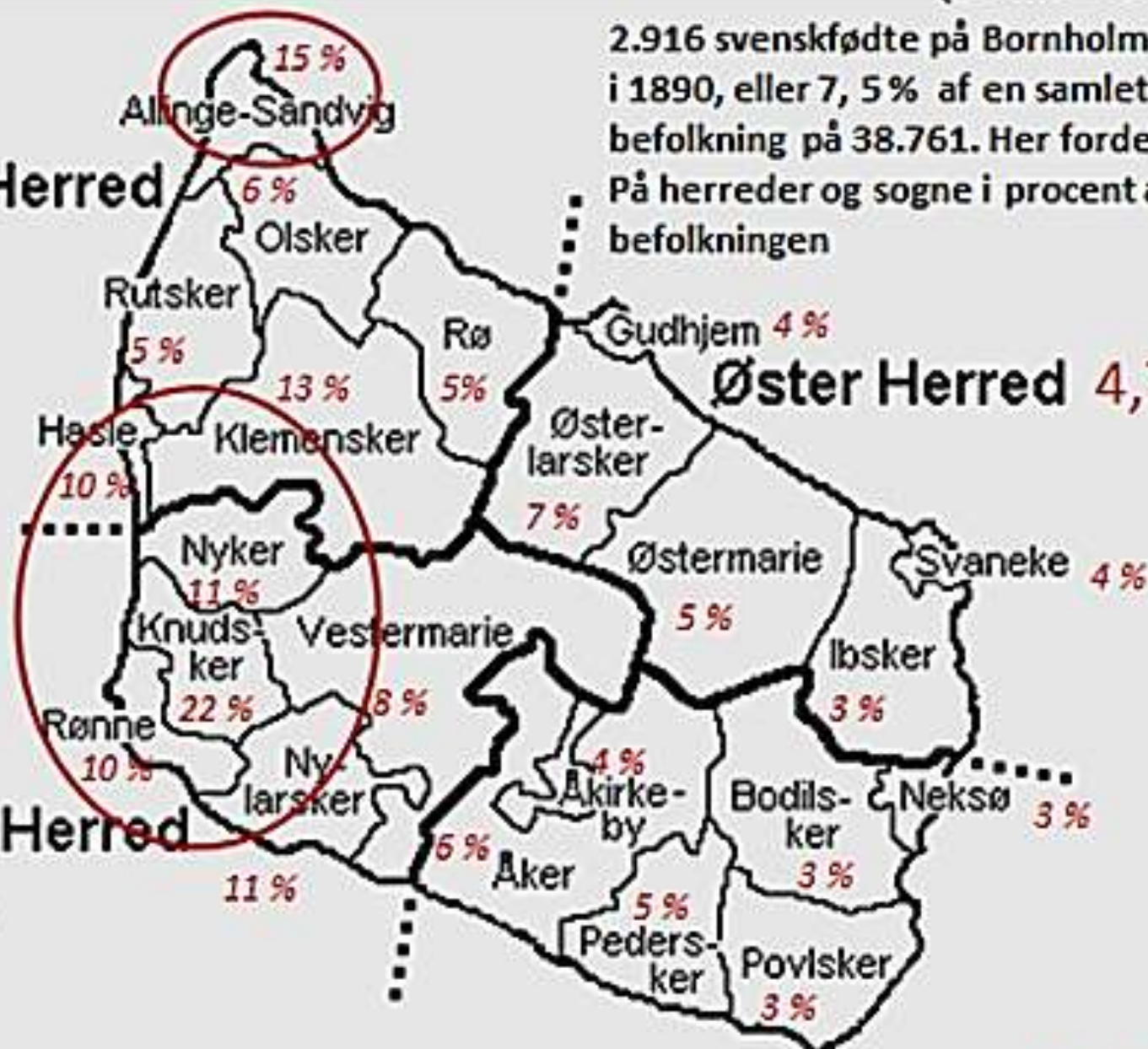

Database over indfødsretstildelinger 1776 -

Udfyld et eller flere af felterne

Efternavn:	<input type="text" value="Grönvall"/>	Fornavn:	<input type="text"/>
Bopæl:	<input type="text" value="Allinge"/>	Erhverv:	<input type="text"/>
Fødelokalitet:	<input type="text"/>	Fødeland:	<input type="text"/>

1 post(er) fundet

Efternavn:	Grönvall	Fornavn:	August
Erhverv:	Smedesvend	Fødelokalitet:	Löderup
Føderejon:	Kristianstads Län	Fødeland:	Sverige
Fødselsår:	1865	I DK fra:	1888
Bopæl, lokalitet:	Allinge	Amt, region:	Bornholms Amt
Lov af:	13 03 1908	Tillæg:	A
Løbenr:	91		



Olsker



	ID	Efternavn	Fornavn	Fødested	Fødelen	Fødselsd...	Vi...	Viellessted	Viellesdato	Dødsdato	Dødssted	Afgangsdato...	Stilling	Bopæl
	368	Grönvall	Elna Håkansdotter	Onslunda	Kristianstad	1862-01-07	B	Rønne Rådhus	1889-11-26	1930-08-09	Sct. Elisabeth	22-06-1883	Hustru	Lillegade
	371	Grönvall	Botilla Håkansdotter	Onslunda	Kristianstad	1858-12-27	B	Rønne Rådhus	1890-11-14	1924-11-28	Langelinie 36	22-06-1883	Hustru	Langelin
	770	Grönvall	August Jonas	Löderup	Kristianstad	1865-07-05	B	Allinge Rådhus	1907-01-05	1939-01-16	"Lillebo", 18.		Smed. Enk	"Lillebo"
	1279	Grönvall	Anders	Löderup	Malmöhus l	1858-06-24	K	Skt. Klemens K	1883-08-25	1932-09-30	46. slg. Boesc	18-07-1883	Husmand	46. slg. B
	1357	Grönvall	Hanna	Hagestad, Lø	Malmöhus l	1868-05-17	K	Skt. Klemens K	1893-11-29	1951-07-05	Amtssygehus	14-03-1890	Hustru	"Splitsko
	2646	Grönvall	Löns Håkansson	Onslunda	Kristianstad	1848-12-30	K	Skt. Knuds Kirk	1879-02-14	1918-05-24	Lille Søctræd		Ehvs. skibsf	Lille Søct
	3399	Grönvall	August Jonas	Löderup	Kristianstad	1865-07-05	K	Sverige		1939-01-16	"Lillebo", 18.		Smed	"Lillebo"
	3400	Grönvall	Emil Valdemar	Löderup	Kristianstad					1894-08-24	Strandgade 3		Søn	Strandga
	4012	Grönvall	Oskar	Löderup	Kristianstad	1888-01-31							Søn	Strandga
	4470	Grönvall	Bengta				K	Sverige		1877-07-23	Nexø, hos sø		Hustru	Vranarp,

*Bornholm, Nørre, Klemensker, 125, FT-1890,
August Grönvall 24 Gift Husfader smed,
Löderup Sverrig
Kjerstin Grönvald Åkesson 23 Gift Husmoder
Sverrig
Albert Grönvald 2 - Barn Allinge*



Olivia



Alberte



Alma

- Petter Grönvall 1625-1699 S. Melby 8tip
- Måns Grönvall 1695-1740 S. Melby 7tip
- Lars Grönvall 1720-1799 Sankt Olof 6tip
- Måns Grönvall 1756-1799 Sankt Olof 5tip
- Johan Grönvall 1794-1888 Rörum 4tip
- Jonas Grönvall 1829-1905, Löderup 3tip
- UDVANDRET TIL BORNHOLM 1888
- August Jonas Grönvall 1865-1939, Olsker 2tip
- Albert Sigfred Grönvall 1890-1968, Østermarie 1xtip
- Hans Albert Grönvall 1920-1994, Pedersker olde
- Anne Birgitte Grönvall født 1954- bedste
- UDVANDRET TIL SJÆLLAND 1982
- Dorte Grönvall Bender født i Roskilde 1983- (Gift med Paul Bender født Aalborg 1975-)
- Mine "Bornholmske" Børnebørn i Borup:
- Olivia Grönvall Bender 2006-
- Alberte Grönvall Bender 2008-
- Alma Grönvall Bender 2012-

Grønvall-familien 1625-2015



1. Melby 1625-1720; 2. St Olof 1720-1794; 3. Rørum 1794-1829; 4. Løderup 1829-1888
5. Allinge 1888-1939; 6. Ny Sverrig, Østermarie 1939-1968. 7. Pedersker 1920-1994; 8. Bølup

Navne – Svensk til Dansk



August Gerhard
Olsson
Aakerman
1885-1966
Oldefar til:

- Andersson = Andersen
- Carlsson = Karlsen
- Esbjörnsson = Espersen
- Hansson = Hansen
- Jönsson = Jensen
- Månsson = Mogensen
- Nilsson = Nielsen
- Ohlsson = Olsen
- Persson =
- Petersen/Pedersen



Bornholms Borgmester 2010-
Winni Aakerman Grosbøll f. 1976

Bornholm
4.9.1896

Smed Ola Ohlsson (Åkerman) 1861-1918 Tipoldefar til:

<i>Smed Ola Ohlsson (Åkerman)</i>	61	$\frac{3}{12}$	<i>Lövåsa</i>	1861	<i>Cimbris</i>	94 $\frac{20}{7}$	10	<i>Bornholm 96$\frac{9}{7}$</i>
<i>H: Anna Månsdotter</i>	60	$\frac{2}{10}$	<i>Glavstet</i>	83	"	"	"	"
<i>Johän</i>	83	$\frac{1}{4}$	<i>Cimbris</i>		"	"	"	"
<i>1. August Gerhard</i>	85	$\frac{15}{7}$			"	"	"	"
	88	$\frac{9}{7}$						

Anders Nilsson (1843-1932)

Efternavn:	Nilsson	Fornavn:	Anders
Erhverv:	Arbejdsmand	Fødelokalitet:	St. Herrestad
Fødeland:	Sverige		
Fødselsår:	1843	I DK fra:	1874
Bopæl, lokalitet:	Pedersker	Amt, region:	Bornholm Amt
Lov af:	31 03 1926	Tillæg:	B1
Løbenr:	36		

61 af dette navn bliver danske statsborgere.
16 på Bornholm
1 i Pedersker sogn

Dansk Indfødsret 1776-1960

Nilsson	Anders	Stora Herrestad	1843-04-24	Skt. Peders	1875-12-29
1932-10-15	"Hullebækshuset"	Husmand	Nils Andersson & Johanna		
Gift med Jensine Anine Jensen					

Kjøllers kirkebogsdatabase

Bornholm, Sønder, Pedersker, Pedersker, et Hus på Eskildsgård Grund, 24, FT-1880, C2157

Navn:	Alder:	Civilstand:	Stilling i husstanden:	Erhverv:	Fødested:
Anders Nielsen	33	Gift	Daglejer, Husfader		Sverig
Anine Jensen	22	Gift	Husmoder		Pedersker sogn
Andreas Nielsen	3	Ugift	Deres Søn		Pedersker sogn

Folketælling 1880, Pedersker

Svenske kirkebøger Store Herrestad; Hedeskoga og Stora Köpinge:

Udlagt barnefader Nils Andersson Rytter Moderen hed Hannah, men døde 1854 af vattersot på fattighuset. *Anders Nilsson fik udflytningsbevis 1866 til Tyskland, men kom 1874 fra Tyskland til Bornholm*



Anders Nielsen (1843-1932) slog sig 1876 ned ved Hullebækken lige øst for Raghhammer på sit såkaldte »lyngpikkerlod«. Billede i privateje.



Del 3.

Svenske oversøiske udvandrere via København

I årene 1852-1910 rejste
266.000 svenske oversøiske
udvandrere via Danmark.

Heraf blev 94.279 ikke
registrerede i Sverige

1890:
DK 8.551
SV 8.714

Edv. Petersen: Udvandrere
på Larsens Plads foran
Amalienborg i København
1890. Aros, Aarhus.

*Registrerede oversøiske udvandrere via København: 1852-1910: 252.452 danskere
266.523 svensker (hvoraf 94.279 KUN registreredes i København, heraf 11.017
som mormoner); 23.514 kun registreredes i Göteborg og 130.530 kun registreredes i
Malmö; 18.200 kun registreredes i Stockholm*

Fællesskandinavisk Mormon-udvandring 1852-1900



John F. Forsgren,

f. Gävle 1816, d. Utah 1890
Leder af første mormonkompagni
fra Danmark, 1852-1853

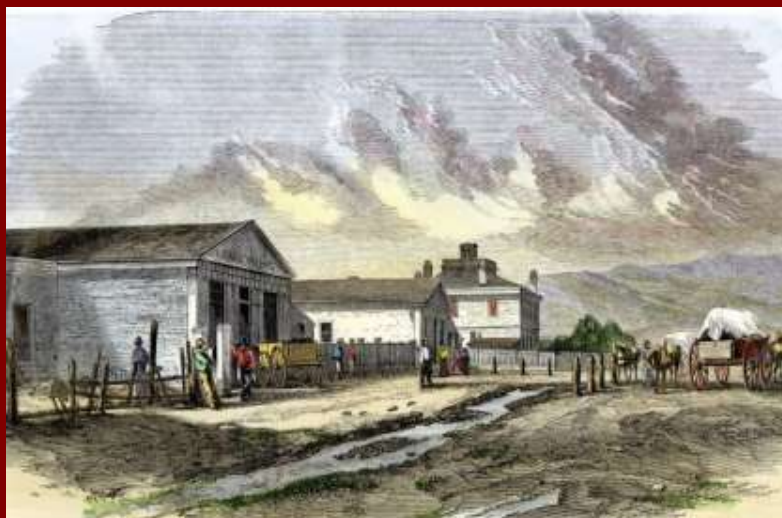

Kirkerådets hus i Salt Lake City, Utah
mødet 6. oktober 1849

*Mormonudvandring til
Utah 1852-1900 via
København - Liverpool*

Danmark: 17.300

Sverige: 11.000

Norge: 6.000

Island: 500

Finland: 100

I ALT 34.900

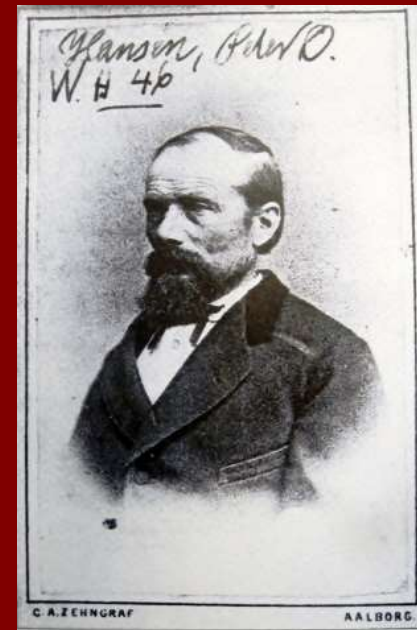

Peter Olsen Hansen,

f. Kbhvn 1818 d. Utah 1895
Første ikke-engelske udgave
af Mormons bog (Kbhv. 1851)

26.12	1853 afgang København "Eideren" ..	384
09. 01	1854 ankomst Liverpool (via Kiel, Glückstadt, Hull)	
28. 01	1854 afgang fra Liverpool, "Benjamin Adams")	345
22. 03	1854 ankomst New Orleans	337
25.03	1854 Fra New Orleans på "Ben Campbell"	
10.04	1854 ankomst Kansas City	313
15.06	1854 afgang Westport, Kansas City, Missouri	273
18.08	1854 Passerer fort Laramie, Wyoming.....	260
06.10	1854 ankomst Salt Lake City.....	253
24.10.	1854 ankomst Ephraim, Sanpete County.....	242

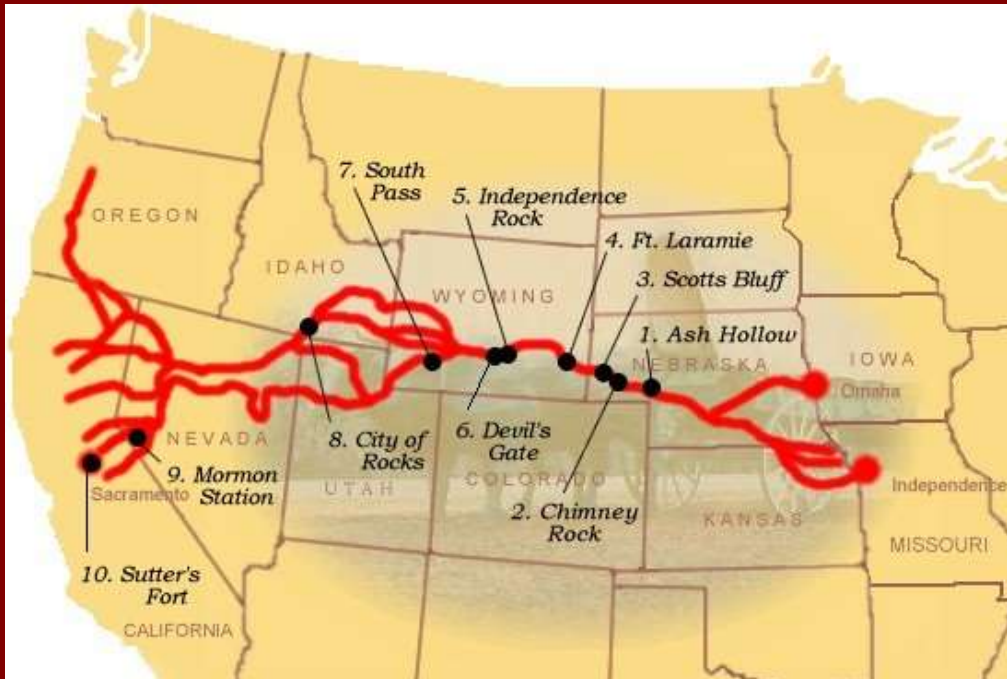

UDVANDRING TIL USA 1820-1931 FRA EUROPA

1.	Tyskland	5.918.294
2.	Italien	4.664.594
3.	Irland	4.586.246
4.	Storbritanien	4.234.832
5.	Østrig-Ungarn	4.133.976
6.	Rusland	3.342.326
7.	Sverige	1.214.786
8.	Norge	801.395
9.	Frankrig	584.205
10.	Grækenland	423.252
11.	Polen	401.333

12. Danmark 333.021

13.	Schweiz	291.032
14.	Portugal	253.257
15.	Holland	247.752
16.	Spanien	167.341
17.	Rumænien	154.007
18.	Europæisk Tyrkiet	155.195
19.	Belgien	153.939
20.	Bulgarien	65.118
21.	Jugoslavien (Serbien, Kroatien og Slovenien)	51.811
22.	Albanien	1.885
23.	Luxembourg	759

EUROPA I ALT 33.338.255

RESTEN AF VERDEN 5.520.896

Udvandring til USA 1820-1931 i forhold til befolkningen år 1900

1	Irland	102 %
2	Norge	36 %
3	Sverige	24 %
4	Danmark	16 %
5	Italien	14 %
6	Grækenland	12 %
7	UK (-Irland)	11 %
8	Tyskland	10 %
9	Østrig-Ungarn	9 %
10	Schweiz	9 %
11	Holland	5 %
12	Portugal	5 %
13	Rusland	3 %
14	Rumænien	2 %
15	Belgien	2 %

Minnesota
 from No. 620
 District of New York—Port of New York.

I, *James Price*, Master of the *S. Minnesota*, do solemnly, sincerely and truly
 that the following List or Manifest, subscribed by me, and now delivered by me to the Collector of the Customs of the Collection District of New York, is a full and
 list of all the passengers taken on board of the said *S. Minnesota* at *Spore & L. Fran*
 said *S. Minnesota* has now arrived; and that on said list is truly designated the age, the sex, and the occupation of each of said passengers
 of the vessel occupied by each during the passage, the country to which each belongs, and also the country of which it is intended by each to become an inhabitant;
 said List or Manifest truly sets forth the number of said passengers who have died on said voyage, and the names and ages of those who died.

Sworn to, this

18

Before me,

Continued List or Manifest Of ALL THE PASSENGERS taken on board the *S. Minnesota*
 is Master, from *Spore* in the month of *Sept* 18*97*

NAME.	Age.		SEX.	OCCUPATION.	The country to which they severally belong.	The country to which they intend to become inhabitants.	Died on the voyage.
	Years.	Months.					
1 Maren Christensen	11		F	Child	Germany	United States	
2 Piels	10		M	-			
3 Christian	10		F	-			
4. Ane	9		F	-			
5. Boren	6		M	-			
6 Johannes	Infant		F	Infant			
7 Nord	Infant		M	-			
8 Moreso Nielsen	38		-	Lab			
9 Moreso Christean	22		-	-			
630 Margarethe Jensen	27		F	Spin			
1 Sons. Ny. Olsen	23		M	Lab			
2 Sons. P. Jensen	38		-	-			
3 Cath. Thomsen	11		F	Child	Germany		
4 Jens Jensen	10		M	-			
5 Martins	9		-	-			
6 Andreae Nielsen	34		-	Lab			
	25		F	Lab			

Maren Nielsen, Enke, Kragelund, Aalborg Amt, 59
 New York, 5270, C, 8.07.1869, k, f, aa, -16971N0412, UP199,
Maren Christensen, Datter, Kraglund, Aalborg Amt, 22,
 New York, 5270, C, 8.07.1869, k, f, aa, -16971C0410, UP199,
Margrethe Jensen, Datter, Kraglund, Aalborg Amt, 27
 New York, 5270, C, 8.07.1869, k, f, aa, 16971J1007, UP199,-

SS OTTAWA forlader Københavns havn for New York som det første udvandrerdampskib

154 Betalende:

Fra København

97 danske

15 svenske

Fra Göteborg

22 svenske

Fra Oslo:

20 nordmænd

På "kridt":

227 nordmænd

Kalkuleret med

700 betalende

passagerer

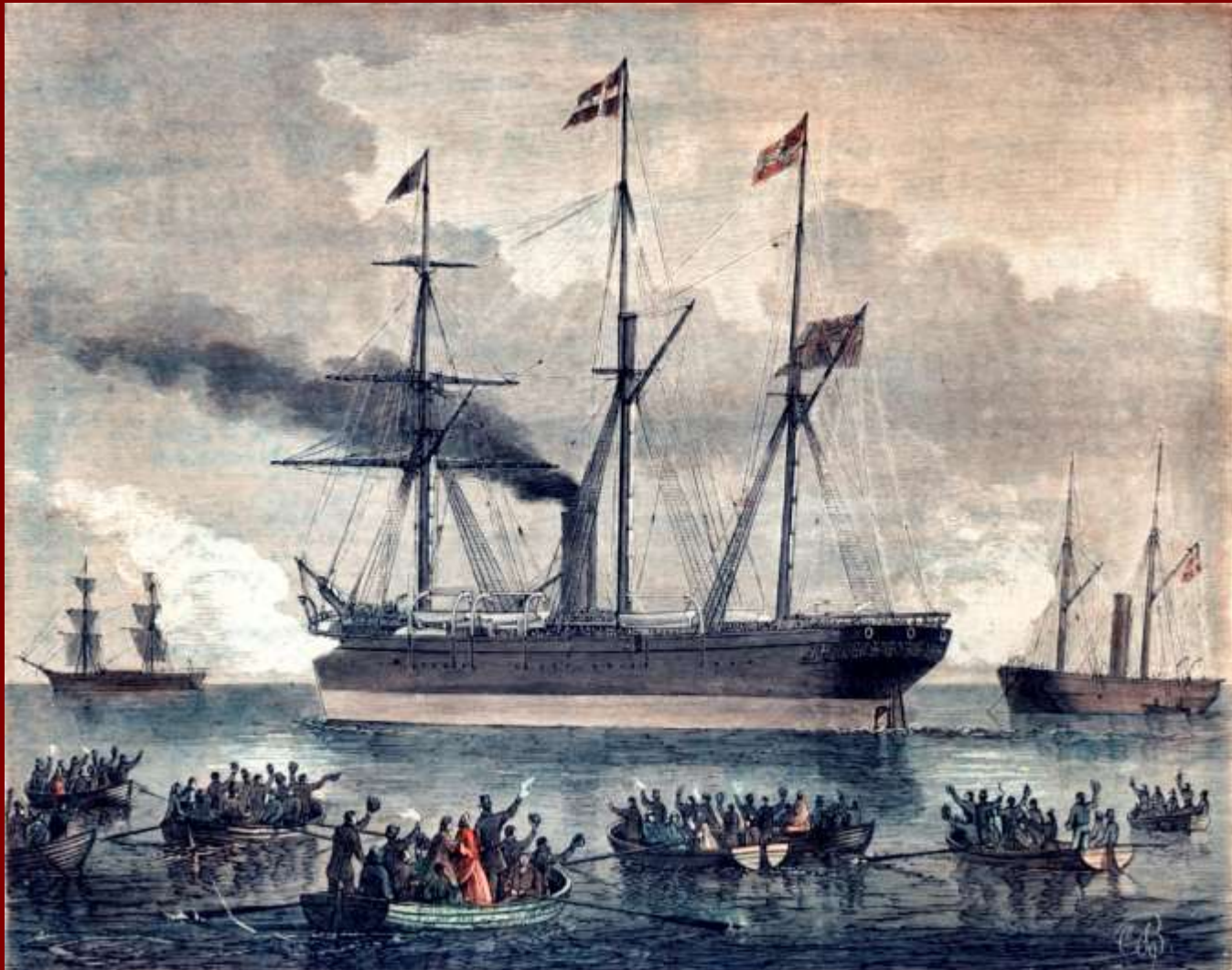

15. August 1866 – 6. september 1866

Mværestens fulde Navn.	Sidding	Fødested og sidste Opholds- sted hvis det er forskjellig; se Fødestedst.	Alder	Betsværesteds- sted.	Restitutions		Anmærkninger.
					No. og Lign	Periode sige- Data.	
1 Steinbock Gustaf	Klund	Reinland	32	L. Y.	2910	1%	u. besem
2 Schrock Peter Hof Harald	Boder	Preuss d. S. S.	29	L. Y.	2902	-	-
3 Ahrenum David	Inden	Reinland	33	L. Y.	2902	-	-
4 Simonson Jens Håruud	Kolera	Kjøp- staden	39	"	2938	-	-
5 Salomon Matti	Ark	Reinland	33	-	2912	1%	Reinland
6 Schjerveas Ole	Brickstr	Am- U. S. A.	34	"	2913	1%	U. S. A.
7 Jørgensen Hans Peder	Parke	Helsing	34	J.	2912	5%	Parke
8 Salomonson Joh	Joh	Reinland Preuss	19	-	2901	-	-
9 Jørgensen Johan min	Blage	Helsing Kolding	36	-	2902	-	-
10 Jørgensen Emil Joh	Joh	Blage Preuss	30	"	2908	-	-
11 Jørgensen Katrine	Hjel	Reinland Kolding	33	"	3011	-	-
12 Jørgensen Joh	Ban	"	2	"	"	"	"
13 Salomonson Joh	Leob.	Reinland	31	"	3012	"	"
14 Jørgensen Hjel	Hjel	"	27	"	"	"	"
15 Jørgensen Joh	Opene	Reinland Preuss	33	L. Y.	2014	"	"
16 Jørgensen 12 words an	Hjel	"	25	"	"	"	"





Københavns Politis Udvandrerprotokoller

Seneste faste bopæl i Europa = mest
førstegangsudvandrere:

I alt 383.571

Danmark 232.452

Sverige 81.992

Rusland 8.164

Slesvig 7.050

Tyskland 2.402

Finland 2.020

Norge 908

Island 73

Seneste faste bopæl uden for Europa = reelt set
udvandrere der har været hjemme på besøg

USA 47.380

Australien 214

Argentina 213

Canada 161

Syd Afrika 95

Brasilien 45

New Zealand 40

Her er det muligt at foretage søgning i Udvandrerprotokollen

Navn: (eks.: Hansen, Anton)

Stilling: (eks.: Smed)

Alder:

Sidste oph.sted: (eks.: Randers)

Sogn: (eks.: Randers)

Amt: (eks.: Randers)

Bestemmelsessted: (eks.: Chicago)

Stat: (eks.: Iowa)

Land: (eks.: USA)

Kontrakt nr.: (eks.: 4586)

Forevisningsdato: (eks.: 1892 og 9 (september 1892))

[Start søgning](#)

[Nulstil](#)



Københavns Politis Udvandrerprotokoller

Her er det muligt at foretage søgning i Udvandrerprotokollen

Navn:	<input type="text"/>	(eks.: <i>Hansen, Anton</i>)
Stilling:	<input type="text"/>	(eks.: <i>Smed</i>)
Alder:	<input type="text"/>	
Sidste oph.sted:	<input type="text"/>	(eks.: <i>Randers</i>)
Sogn:	<input type="text"/>	(eks.: <i>Randers</i>)
Amt:	<input type="text"/>	(eks.: <i>Randers</i>)
Bestemmelsessted:	<input type="text"/>	(eks.: <i>Chicago</i>)
Stat:	<input type="text"/>	(eks.: <i>Iowa</i>)
Land:	<input type="text"/>	(eks.: <i>USA</i>)
Kontrakt nr.:	<input type="text"/>	(eks.: <i>4586</i>)
Forevisningsdato:	<input type="text"/>	(eks.: <i>1892 og 9 (september 1892)</i>)

[Start søgning](#)

[Nulstil](#)

Bestemmelsessteder

USA 352.148

New York 152.782

Illinois 46.847

Minnesota 22.371

Iowa 18.708

Wisconsin 16.869

Massachusetts 15.358

Canada 10.240

Australien 4.539

Argentina 4.402

New Zealand 2.816

Sydafrika 1.752

Brasilien 1.706

Indien 111

Kina 104

Thailand 87

Japan 78

Oversøisk udvandring fra Norden 1868-1910

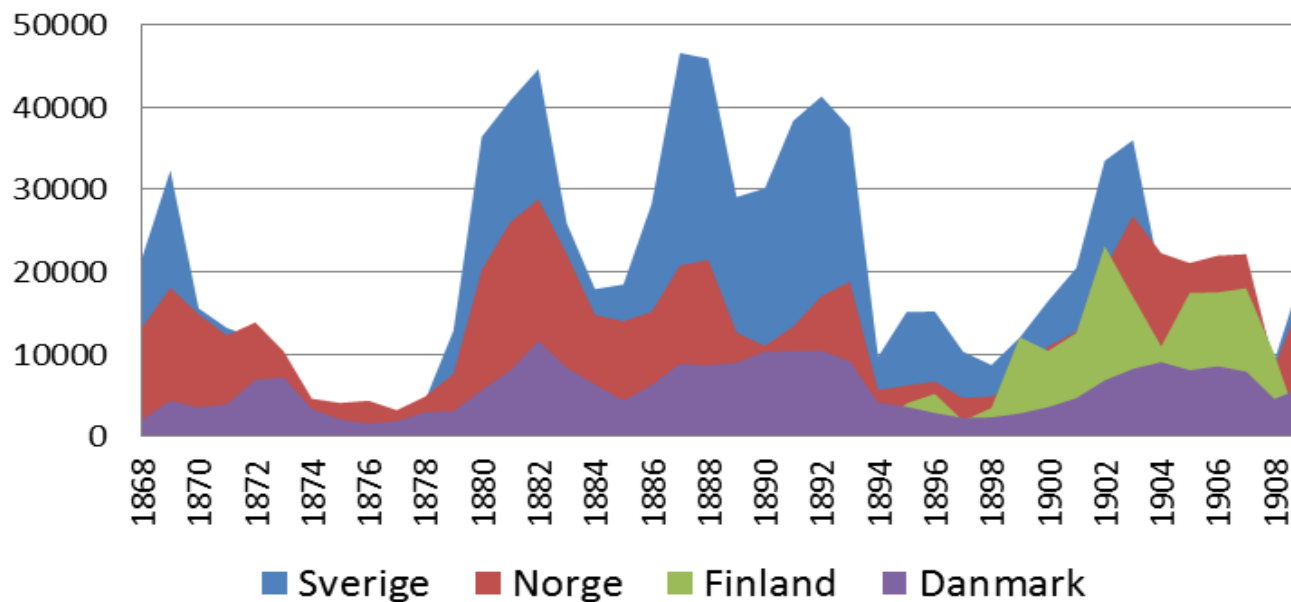

Årlig oversøisk udvandring fra de nordiske lande pr. 1000 indbyggere

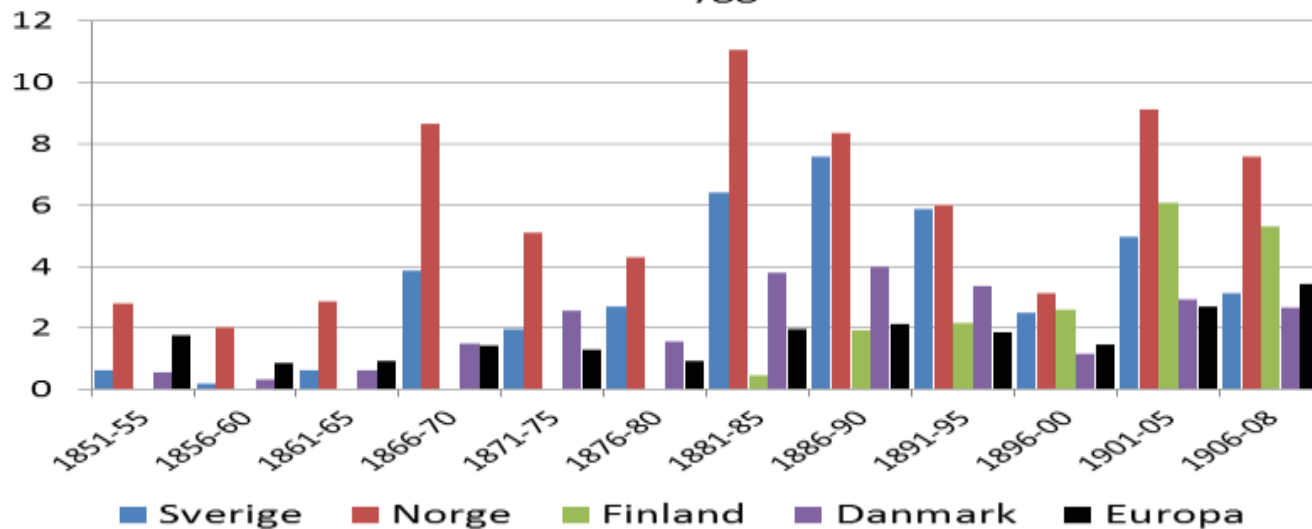

Personer af Nordisk afstamning i USA 1990 – samt % af USA's befolkning

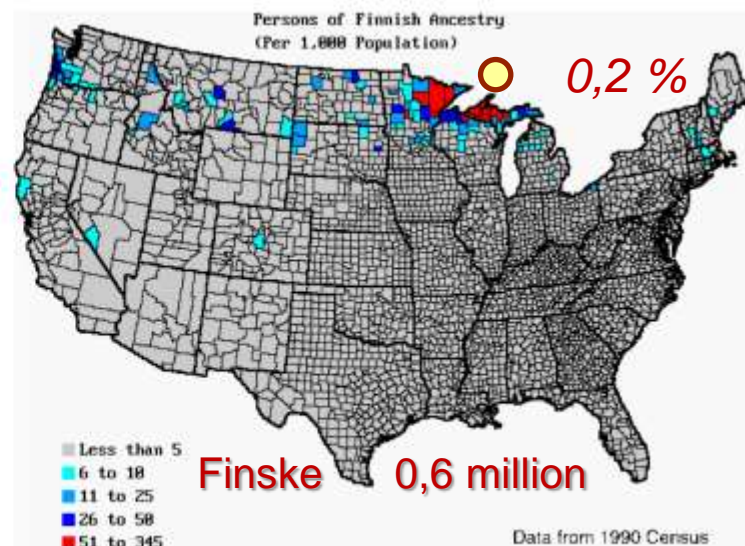
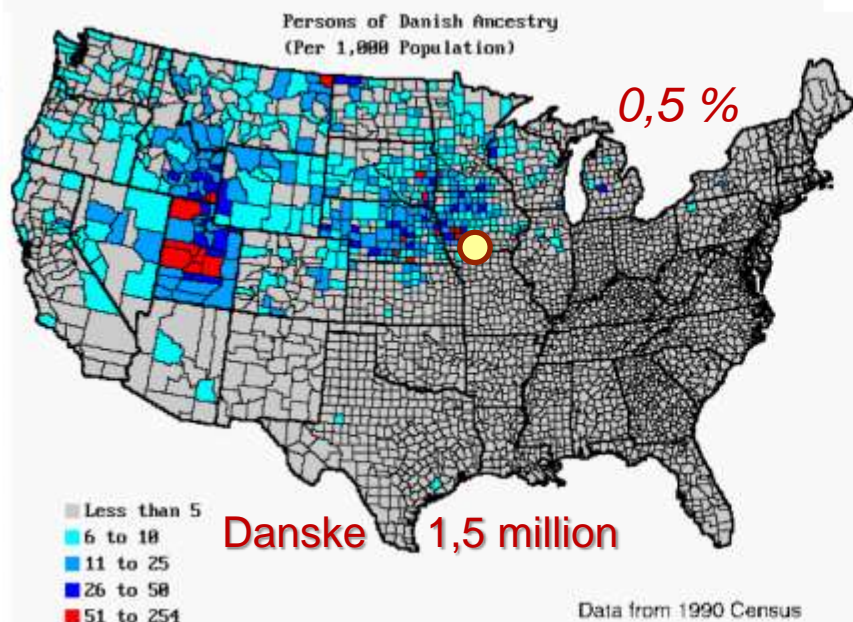
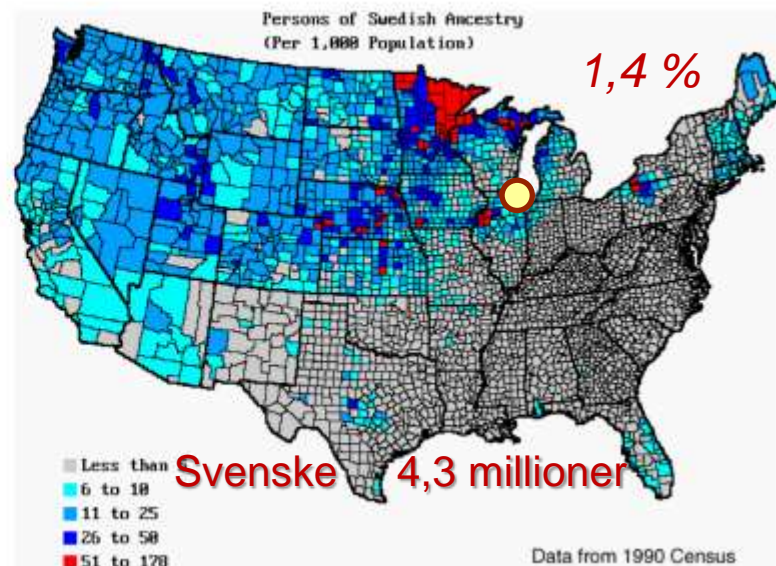
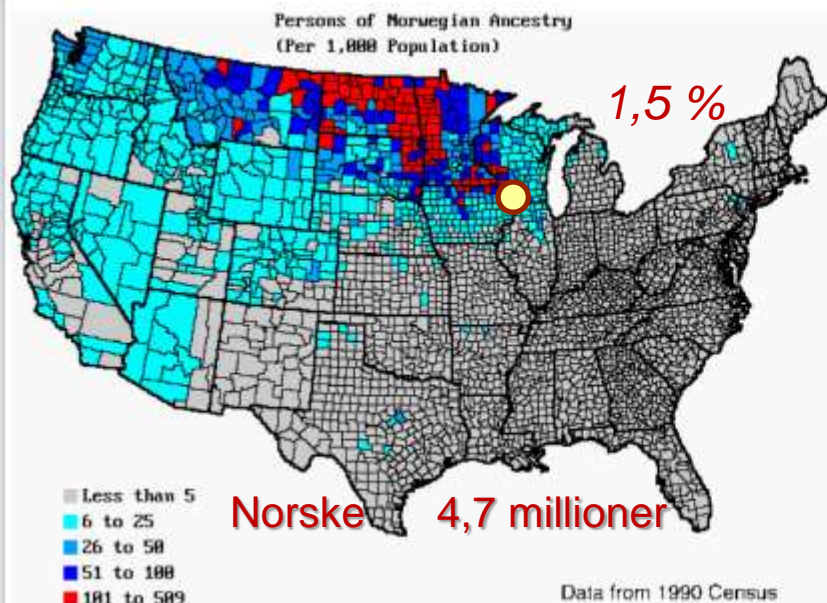

Island
42.716



Jernbaner i Norden omkring 1880

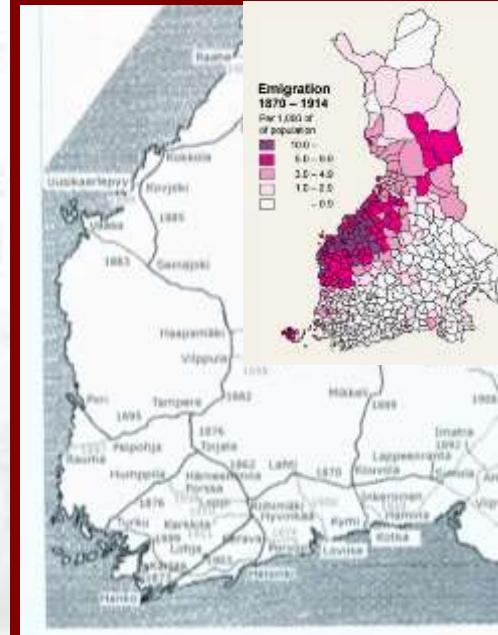

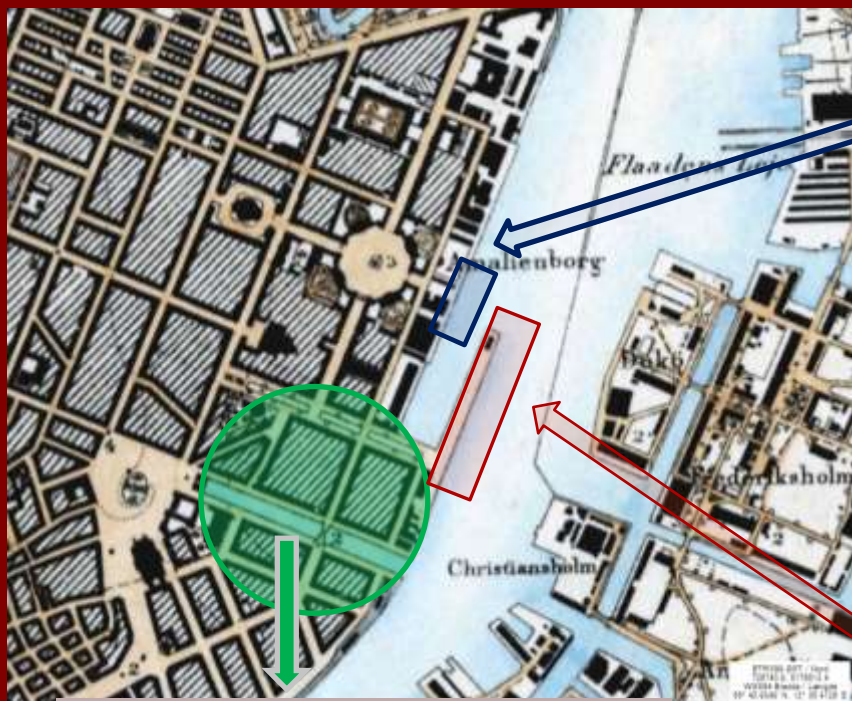

Amerikakajen

Generalagenter og hoteller



Kvæsthusbroen

Skibe fra provinsen, Sverige og Norge

1867-1875 og 1879- (1935) Direkte København- New York



"Humboldt"
på ruten Stettin
– København –
New York
1871-1873



Ruger Brothers (US) 1869-1870 - 7 skibe - 6.199 svenske udvandrere Kbhvn-NY



National Line (GB) 1870-1871 – 1 skib - 2.267 svenske udvandrere Kbhvn-NY



Baltischer Lloyd (D) 1871-1875 - 6 skibe 2.880 svenske udvandrere Kbhvn-NY



Thingvalla (DK) 1879 -1898 - 10 skibe 31.567 svenske udvandrere Kbhvn-NY



DFDS (DK) 1899-1935 – 5 skibe 32.714 svenske udvandrere Kbhvn-NY

Danmark-Amerika 1880-1910 (1935)

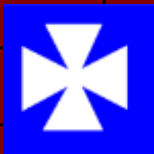
Skib		Brt	byggeår	Driftår	Forlis	Skrot	
<u>Harald</u>	 Thingvalla linjen	1532	1875	1880-1881	(1889)		
<u>Thingvalla</u>		2524	1880	1880-1900		1903	
<u>Geisir</u>		2831	1882	1882-1888	1888		
<u>Island</u>		2844	1882	1882-1904		1906	
<u>Hekla 1</u>		2787	1882	1882-1883	1883		
<u>Heimdal</u>		2024	1882	1883-1884	(1902)		
<u>Hekla 2</u>		3258	1884	1884-1905		1910	
<u>Danmark</u>		3414	1872	1889-1889	1889		
<u>Norge</u>		3310	1889	1889-1904	1904		
<u>Amerika</u>		3867	1872	1893-1897		1898	
<u>Oscar II</u>	 DFDS	9975	1901	1901-1930		1934	
<u>Hellig Olav</u>		10085	1902	1902-1931		1934	
<u>United States</u>		10101	1903	1903-1934		1935	
<u>C.F.Tietgen</u>		8173	1897	1906-1913	(1918)		
<u>Frederik VIII</u>		11850	1913	1913-1935		1936	

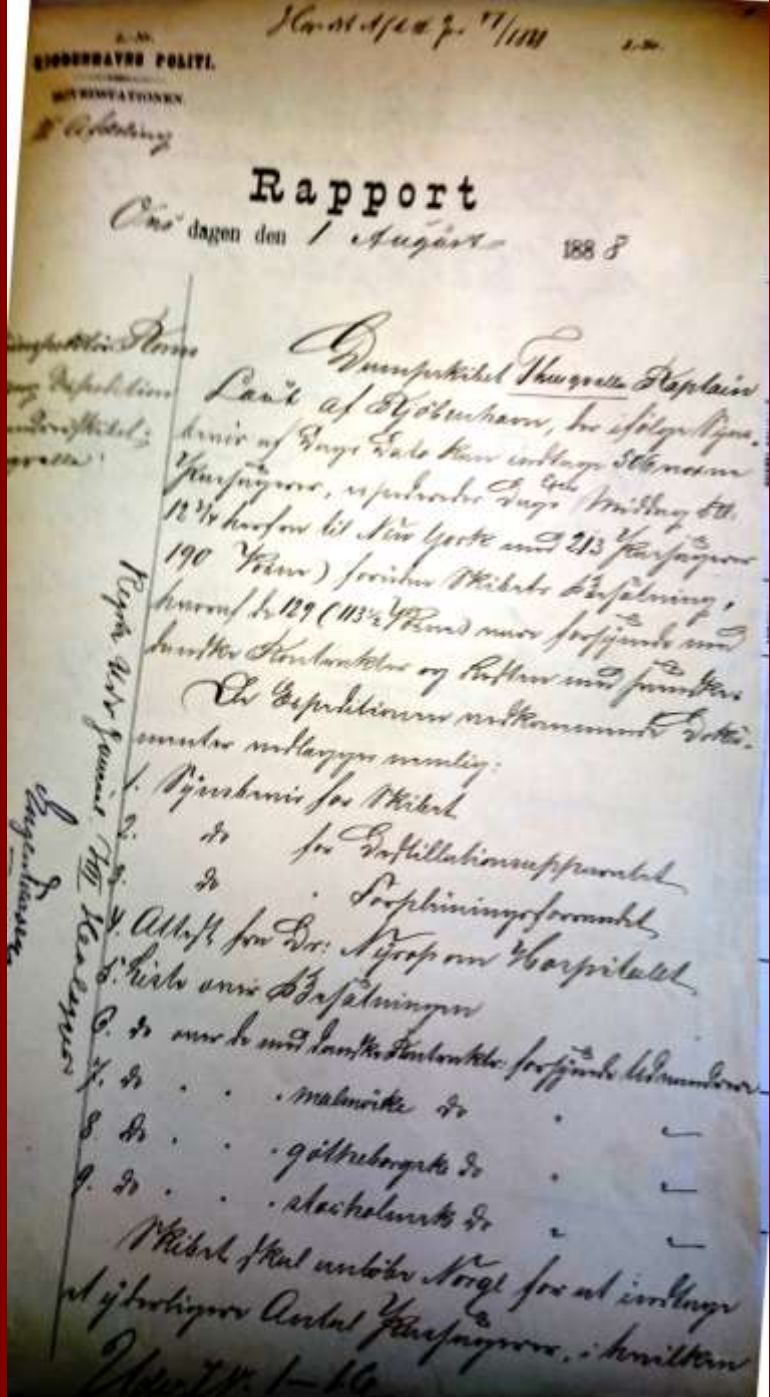

Statens Arkiver, Rigsarkivet Københavns
 Politi. 3. Politiinspektorat, Skibsekspeditioner
 vedrørende direkte oversøiske afgang 1868
 til 1935.

**HER S/S THINGVALLA fra København
 1. august 1888**

Indhold: Rapporter fra samtlige knapt 3.000
 skibsafgang København-New York
 Inspektion af skib, Maskiner, Proviant, Læge
 og Lasaret og Besætningsmedlemmer 53
 (heraf 6 svenskere og 1 nordmand)

Passagerlister (faktiske tal)	Heraf	Svenske
Danske billetter	129	25
Malmøiske billetter	38	38
Gøtheborgske billetter	31	31
Stockholmske billetter	15	15
Kristianske billetter	167	
Christiansandske	75	

**I ALT 53 besætning, 455 passagerer heraf
 109 svenske**

Svarer til ankomstlister i New York, samt
 Poliskammer Malmø har 38 (skib nævnes)
 Poliskammer Göteborg 31 (skib nævnes)
 Poliskammer Stockholm 15 (kun agentnavn)

Danske Amerikaskibe mødes 14. august 1888, kl. 4 ²⁰

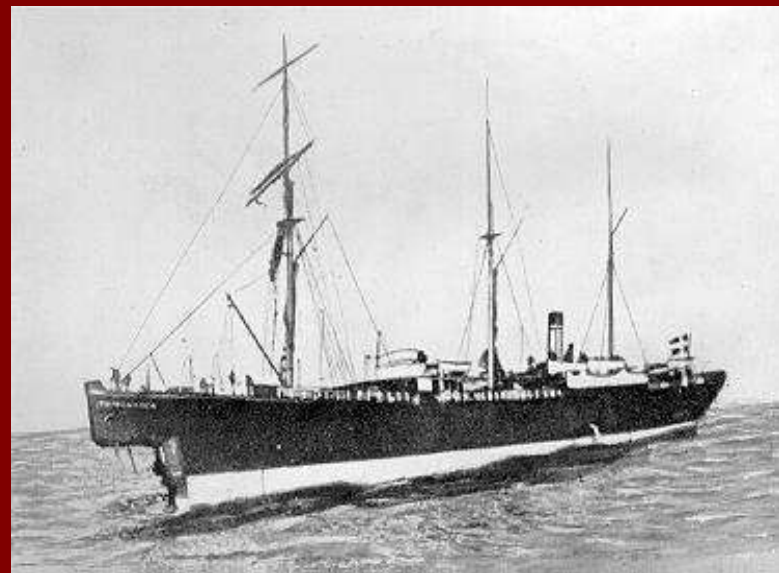

Geisir

Fra NY 11. August

140 (31 Reddede)

Besætning 57 (17)

Passagerer 83 (14)

Danske 23 (2)

Svenske 29 (6)

Norske 31 (6)

Reddede 30 mænd af

90; 1 kvinde af 34

ingen børn af 16

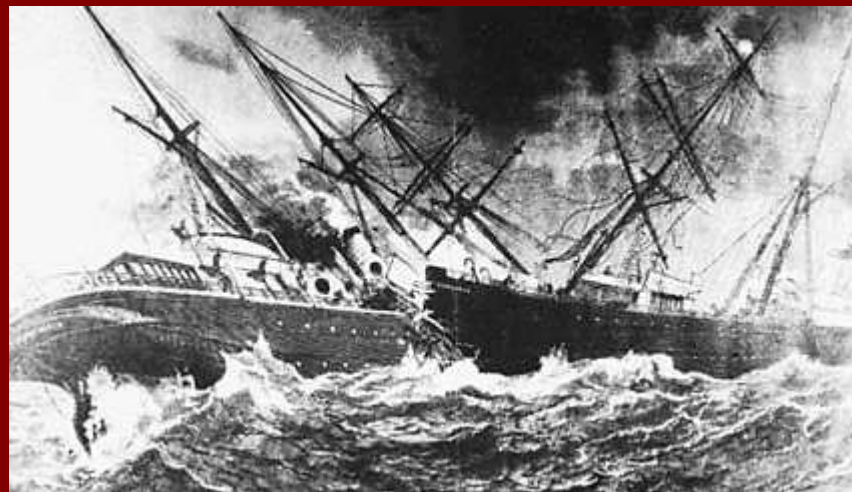

Thingvalla

Fra Kbh. 1. august

Besætning 53

Passagerer 455

Danske 104

Svenske 109

Norske 242

Eneste overlevende kvinde Hilda Petronella Lind, f. Nordström, Ö. Herrestad, 6. feb 1860
mister begge børn, Ida og Karl, interviewes til New York Times – 18. august 1888

266.523 Registrerede billetter for svenske oversøiske udvandrere 1852-1911 via København. Udstedt i Göteborg **23.514**; Malmö **130.530**; Stockholm (**18.200**) og Danmark **94.279**

Göteborg - Landsarkivet i Göteborg

Göteborg Poliskammer E IX Inkomna uppgifter om utvandrade personer 1. april 1869 till 24. april 1951. 1869-1911 rejser **23.514** via København

Malmö - Malmö Stadsarkiv; 1874-1911 rejser **130.530** via København

Poliskammaren i Malmö, D3:1 till D3:80 Utvandrorlistorna 1874-1939

Stockholm stadsarkiv 1869-1911 rejser ca. **18.200** via København

D VII Överståthållarämbetet för polisärenden, utvandrarullar 1869-1904 och C XVII 1905-1915

Statens Arkiver, Rigsarkivet Københavns Politi. 3.Politiinspektorat. **SVENSKE**

1868 Udvandrerprotokol.	1868-1868:	1.270
1869-1934 Direkte udvandrere 38. protokoller	1869-1911:	12.721
1869-1934 Indirekte udvandrere – 51 protokoller	1869-1910:	69.271
1872-1894 Skibsekspeditioner vedr. mormonudvandringen	1872-1894:	7.709
1852-1871 (se ALE: 2015,4 s. 6) Sv. Mormoner via Kbhv.	1852-1871:	3.308

94.279

Navn:	Volanser, Carl	Stilling:	Arbejder
Alder:	17	Bestemmelsessted:	Worcester, Mass.
Kontrakt nr.:	276500	Forevisningsdato:	01-08-1888
Fødested:	?	Fødesogn:	?
Sidste oph.sogn:	?	Sidste oph. amt:	- Sverige
Sidste oph.sted:	Sverig	Bestemmelses land:	USA
Bestemmelses by:	Worcester	Bestemmelses stat:	Massachusetts
Skibsnavn:	Thingvalla		
IDkode:	D8789V0507		

Navn:	Volanser, Anna	Stilling:	Hustru
Alder:	28	Bestemmelsessted:	Worcester, Mass.
Kontrakt nr.:	276400	Forevisningsdato:	01-08-1888
Fødested:	?	Fødesogn:	?
Sidste oph.sogn:	?	Sidste oph. amt:	- Sverige
Sidste oph.sted:	Sverig	Bestemmelses land:	USA
Bestemmelses by:	Worcester	Bestemmelses stat:	Massachusetts
Skibsnavn:	Thingvalla		
IDkode:	D8789V0508		

Navn:	Volanser, Anna	Stilling:	Barn
Alder:	00 5/12	Bestemmelsessted:	Worcester, Mass.
Kontrakt nr.:	276400	Forevisningsdato:	01-08-1888
Fødested:	?	Fødesogn:	?
Sidste oph.sogn:	?	Sidste oph. amt:	- Sverige
Sidste oph.sted:	Sverig	Bestemmelses land:	USA
Bestemmelses by:	Worcester	Bestemmelses stat:	Massachusetts
Skibsnavn:	Thingvalla		
IDkode:	D8789V0509		

Navn:	Volanser, Johan	Stilling:	Bager
Alder:	30	Bestemmelsessted:	Worcester, Mass.
Kontrakt nr.:	279400	Forevisningsdato:	01-08-1888
Fødested:	?	Fødesogn:	?
Sidste oph.sogn:	?	Sidste oph. amt:	- Sverige
Sidste oph.sted:	Sverig	Bestemmelses land:	USA
Bestemmelses by:	Worcester	Bestemmelses stat:	Massachusetts
Skibsnavn:	Thingvalla		
IDkode:	D8789V0510		



Svea Wolanser, gift
Kirchner
Født 22. okt. 1889
Massachusetts
Død 10. okt 1940
Santa Rosa, Texas
Forældre:
John P. Wolanser
Anna Volanser født
Nyman

Johan Peter Volanser/ EN PERSON – 3 RESULTATER PÅ ANCESTRY

EMIGRANTEN POPULÄR (KARLSTAD – GÖTEBORG)=

Swedish Emigration Records, 1783-1951 = EMIHAMN Köpenhamn

NAME: Johan Volanser

BIRTH: abt 1858

ARRIVAL: **1 aug 1888 – Minnesota** (??!!)

Sweden, Selected Indexed Household Clerical Surveys, 1880-1893

NAME: Bagaren Johan Peter Volanser

SPOUSE: Anna Gunilla Nyman

BIRTH: 18 mar 1858 - Landskrona

ORIGIN: Moved into Borstahusen 62 1887

Moved Out of Parish: **12 nov 1889** (!) N Amerika (USA)

Web: Denmark, Emigration Index, 1868-1908 = www.udvandrerkartivet.dk

NAME: Johan Volanser

BIRTH: abt 1858

CIVIL: 1 Aug 1888

DESTINATION: Worcester, Massachusetts, USA

RESIDENCE: 1888 - Sverige



"Kristianiafjord" 1913 Norske Amerikalinjen
1913-1971 (1995)



"Stockholm" 1915 Svenska Amerika Linjen
1915-1965 (1975)

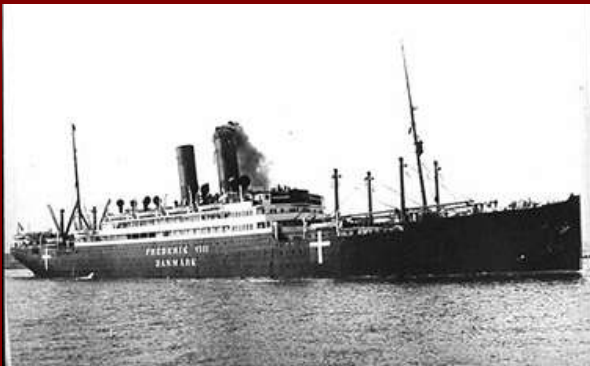

"Frederik VIII" 1913 DFDS
Skandinavien-Amerika Linien 1879-1936

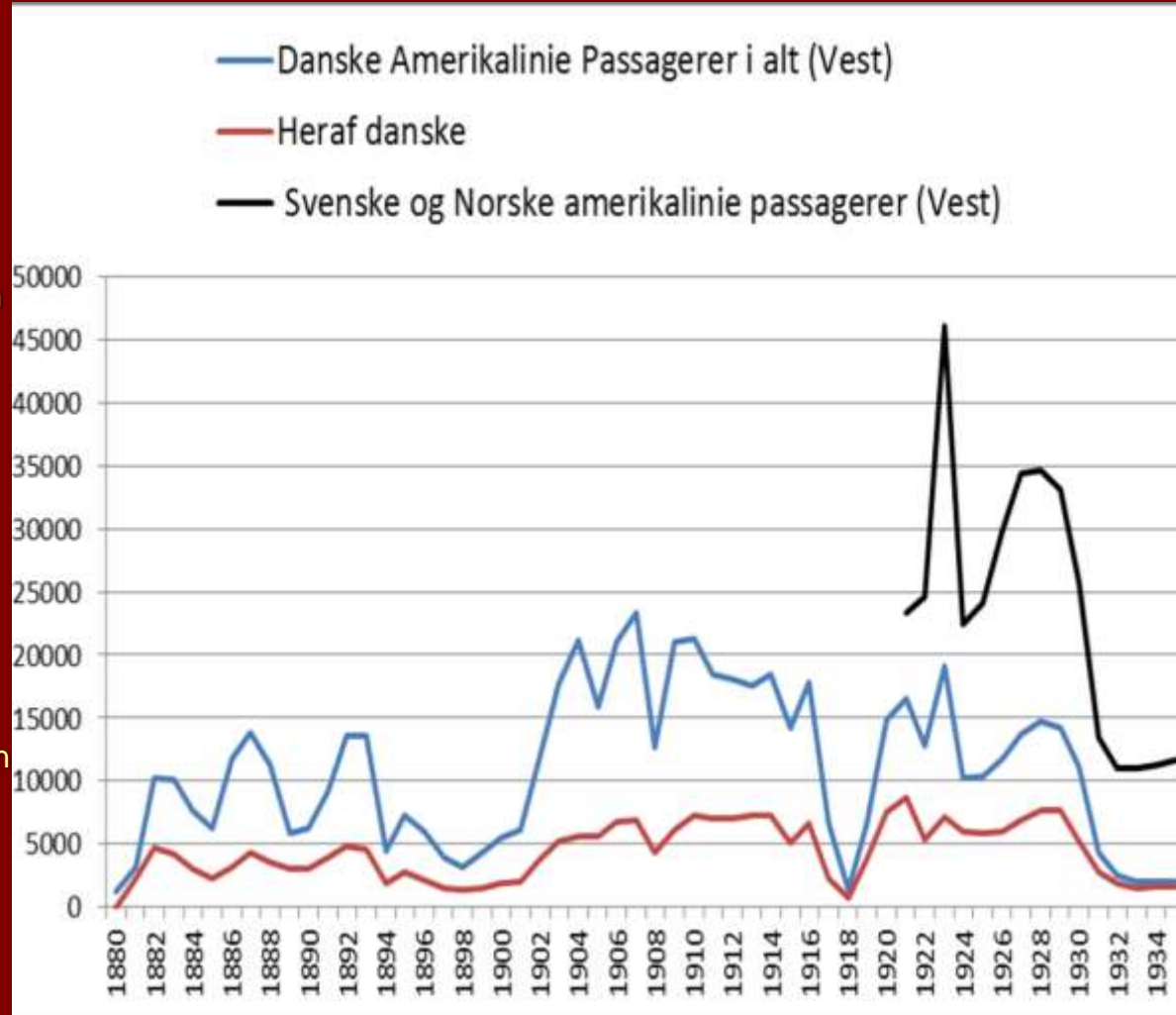



Det Danske Udvandrerarkiv

Det Digitale Danske Udvandrerarkiv

Udvannderprotokollerne

udvandrerarkivet.dk

(Gratis)



ARKIVVERKET
DIGITALARKIVET

Om Digitalarkivet Finn kilde

arkivverket.no/Digitalarkivet (Gratis)



ArkivDigital

arkivdigital.se

(Gebyr)



Siirtolaisuusinstituutti
Migrationsinstitutet - Institute of Migration

siirtolaisuusinstituutti.fi

(Gebyr)

AEMI

Association of European
Migration Institutions



aemi.eu

(oversigt)

Danmark

Digitale Udvandrerarkivalier



MORMON MIGRATION

Search by name, place, ship, or date

Search

mormonmigration.lib.byu.edu (Gratis)

Norge

Sverige



FamilySearch

Familysearch.org (Gratis)

Finland



ancestry.com

Ancestry.com

(Gebyr)

Internetkilder vedr. svensk indvandring til Danmark 1840-1940

www.arkivalieronline.dk **Danske Kirkebøger** (fødte, viede, døde) 1700-1960 samt **Danske Folketællinger** 1845, 1850, 1855, 1860, 1870, 1880, 1890, 1901, 1906, 1911, 1916, 1921, 1925, 1930

www.ddd.dda.dk/kiplink1.htm Søgemuligheder for samtlige folketællinger 1787, 1801, 1834, 1845, 1850, 1855, 1860, 1870, 1880, 1890 og 1921, udarbejdet af Kilde indtastnings projektet (KIP)

<http://ddd.dda.dk/immibas/immibas1.asp> Arbejdsophold for fremmedfødte Nordsjælland og Lolland-Falster

www.arkivdigital.dk Svenske kirkebøger, husforhør, udvandrerslister m.m.,

www.bslf.dk/download.asp (*Skal læses i en access-database (Liber Office)*)

Vielses- og dødsfaldsoplysninger for ca. **5.000 svenskfødte**, der blev gift, fik børn døbt og som døde på Bornholm 1845-1960, udarbejdet af Jørn Køller

www.ddd.dda.dk/immibas/immibas2.asp

Alle indfødsretstildelinger (**statsborgerskaber**) i Danmark 1776 – 1960

www.udvandrersarkivet.dk/udvandrersprotokollerne

søgedatabase på **solgte oversøiske billetter** i Danmark 1868-1910, omfatter omkring **8.000 bornholmere, 84.000 svenskere samt 2.000 svenskere med varig bopæl i Danmark**

Internet-kilder til mormonudvandringen og udvandringen via København

- Statens Arkiver, Rigsarkivet Københavns Politi. 3.Politiinspektorat.
1868 Udvandrerprotokol.
1869-1934 Direkte udvandrere 38. protokoller
1869-1934 Indirekte udvandrere – 51 protokoller } www.udvandrerarkivet.dk
- 1869-1931 Skibsekspeditioner vedr. direkte afgang – 140 pakker
1872-1894 Skibsekspeditioner vedr. mormonudvandringen =
- <http://user.xmission.com/~nelsonb/newbook.htm>
- Passagerlister for Skandinaviske mormoner København-Liverpool 1852-1894 (medtager også børn)
- <https://history.lds.org/overlandtravels/>
- Søgbare lister på rejsende mormoner fra St. Louis/Omaha til Utah 1847-1868
- <http://mormonmigration.lib.byu.edu/>
- Søgbare lister på mormoner København-Liverpool-New York/New Orleans 1852-1914 (ofte ret mangelfulde og ufuldstændige)

Det danske Udvandrerarkiv

Arkivstræde 1,
boks 1353,
9100 Aalborg
emiarch@emiarch.dk

Telefon, 9931 4220;

Åbningstider

mandag-onsdag 10-16,

torsdag 10-17,

fredag 10-15



1931-1956 Sv. Waendelin
1957-1964 Tyge Lassen
1964-1976 Holger Bladt
1976-1983 Inger Bladt
1984-1988 Helle Otte
1989-2008 Henning Bender
2008- Jens Topholm

www.udvandrerarkivet.dk



Max
Henius
1859-
1935

Den store svenske migration til og via Danmark 1852-1910

Skånes genealogiske forbund. Ystad Forum 2. april 2016 klokken 9:30 -10:30



v. mag.art. Henning Bender

1974-2008 Stadsarkivar, Aalborg Stadsarkiv.

1989-2008 Leder af Det danske Udvandrerarkiv,

NU: Kirsebærhaven 3, Snogebæk, 3730 Nexø – hbender@mail.dk

<http://henningbender.dk>