

Den store oversøiske Udvandring fra Nordjylland og Danmark 1838 -1914

Slægt-Aalborg, Folkeuniversitetet, Auditorium 6, Badehusvej 5, Aalborg
Mandag den 2. november 2015. Klokken 19 - 21



v. mag.art. Henning Bender

1989-2008 Leder af Det danske Udvandrerarkiv,

1974-2008 Stadsarkivar, Aalborg Stadsarkiv.

NU: Kirsebærhaven 3, Snogebæk – hbender@mail.dk

<http://henningbender.dk>

Det danske Udvandrerarkiv

Arkivstræde 1,
boks 1353,
9100 Aalborg

emiarch@emiarch.dk

Telefon, 9931 4220;

Åbningstider

mandag-onsdag 10-16,

torsdag 10-17,

fredag 10-15



1931-1956 Sv. Waendelin
1957-1964 Tyge Lassen
1964-1976 Holger Bladt
1976-1983 Inger Bladt
1984-1988 Helle Otte
1989-2008 Henning Bender
2008- Jens Topholm

www.udvandrerarkivet.dk



Max
Henius
1859-
1935



Gravlev

Gravlev ✕

Listevisning

Vis på kort

Udvandrerarkivet

Udvandrerprotokollen

Tidslinje:

1800

1800

2015

2015

Fotografier

Breve & Dokumenter

Filmoptagelser

Lydoptagelser



Start søgning



A735-1: Jensen, C...
(1863-1974)

3 breve fra C.W.J. til familie [kopier], 2...



B4368-1 (1900-1950)

Udvandrerens fulde navn	Stilling	Fødested og Sidste Opholdssted (Hvis det er forskelligt fra Fødested)	Alder	Bestemmelsessted	Kontraktens		Anmærkning
					Nr. og Litra	Forevisningsdato	
Niels Chr. Justesen	Murer	Gravlev, Arden	28	Wausau	1805	19-04-1906	USA
Niels Chr. Justesen	Murer	Gravlev, Arden	29	NY.	1913	26-04-1906	USA
Lauritz Christensen	Arbejder	Gravlev, Aalborg	16	NY.	1846	02-07-1908	USA
Søren Peter Chr. Sørensen	Arbejder	Skørping, Gravlev	20	Partridge	5607	07-11-1907	USA
Osvald Jensen	Barn	Gravlev, Aalborg	9	Clintonville, Wisc.	2480	03-08-1883	USA
Thora Jensen	Barn	Gravlev, Aalborg	4	Clintonville, Wisc.	2480	03-08-1883	USA
Emil Jensen	Barn	Gravlev, Aalborg	2	Clintonville, Wisc.	2480	03-08-1883	USA
Dagmar Jensen	Barn	Gravlev, Aalborg	0	Clintonville, Wisc.	2480	03-08-1883	USA

Henning Bender

[Velkomst](#)[Foredrag](#)[Bøger og artikler](#)[Books in English](#)[Links](#)[CV](#)[Kontakt](#)

Sitemap

- [Velkomst](#)
- [Foredrag](#)
- [Bøger og artikler](#)
 - [Dansk oversøisk udvandring fra byer, amter og landsdele](#)
 - [Dansk Udvandring til USA, Canada, New Zealand](#)
 - [Svensk indvandring til Danmark](#)
 - [Det danske Udvandrerarkiv](#)
 - [Emigrationsdatabase](#)
 - [Fotohistorie - Heinrich Tönnies](#)
 - [Industri- og Aalborgshistorie](#)
 - [Arkivistik og arkiver](#)
- [Books in English](#)
- [Links](#)
 - [Links Svensk indvandring til Danmark](#)
- [CV](#)
- [Kontakt](#)



Mag.art. historie, Kbhvn. Uni.1972
Stadsarkivar i Aalborg 1974-2008
Udvandrerarkivet 1989- 2008
*Retired Cityarchivist, Director of
The Danish Emigration Archives
and Research Director*

Afholder foredrag og skriver artikler og bøger om dansk oversøisk udvandring fra alle danske regioner/lokalområder, svensk indvandring til Danmark, samt foto- og industrihistorie med særligt fokus på 1840-1940 *Gives lectures and writes articles and books on the Danish overseas emigration, Swedish immigration to Denmark, as well as photo and industrial history with a special focus on the period 1840-1940.*

KOMMENDE FOREDRAG

- Torsdag 07.04.2016** Udvandrerne fra Danmark og rejsen til Amerika
Brandbjerg højskole, Jelling, kl. 15-17
- Tirsdag 05.04.2016** Udvandringen fra Bornholm og Danmark
Kontaktuset Gregersgade, Aakirkeby kl. 19-21
- Torsdag 03.03.2016** Den store udvandring fra Bornholm
Præstegårdsladen, Rønne, kl. 14-16
- Tirsdag 09.02.2016** Den store Udvandring fra Bornholm
HK, Paradisvej 3, Rønne kl. 14-16
- Søndag 10.01.2016** Udvandringen fra Danmark og Norden, Foreningen
Norden, Korsør Fæstning, kl. 14-16
- Torsdag 12.11.2015** Den store svenske indvandring til Bornholm
Gudhjem Museum klokken 19-21
- Tirsdag 03.11.2015**, Den oversøiske udvandring fra Frederikshavn
Handelsgymnasiet kl. 10:30 - 13:10
- Mandag 02.11.2015** Udvandringen fra Nordjylland Slægt-Aalborg,
Folkeuniversitet, Badehusvej 5, kl. 19-21

AFHOLDTE FOREDRAG

- 17.09.2015** Den oversøiske udvandring fra Sydsjælland, DIS-Næstved
- 08.09.2015** Oversøisk udvandring fra Himmerland, Rebildcentret,
- 08.06.2015** Svensk indvandring del 2. Øens TV, Bornholm
- 03.06.2015** Svensk indvandring del 1. Øens TV, Bornholm
- 28.05.2015** Lassefar og alle de andre indvandrere, Nexø Mindestuer
- 20.04.2015** Udvandringen fra Danmark 1850-1914 Baptistkirken, Rønne
- 14.04.2015** Da verden åbnede sig. Oversøisk udvandring, Frederiksberg
- 26.03.2015** Den svenske indvandring til Bornholm, Sagavej 5, Rønne
- 05.03.2015** Svenske indvandrere, Præstegårdsladen, Rønne
- 10.02.2015** Den svenske indvandring Kannekegård, Aakirkeby
- 09.02.2015** Hårt arbejde i Danmark, Sveriges Radio P.1, Slæktband
- 31.01.2015** Den oversøiske udvandring fra Løkken, Løkken Bibliotek
- 29.12.2014** Amerikavæstar i Danmark, Sveriges Radio 1, Slæktband
- 29.11.2014** Svensk indvandring TV2Bornholm
- 13.10.2014** Svenske indvandrere Inner Wheel, Rønne
- 09.10.2014** Udvandringen fra Harte, Kolding og Danmark, Harte
- 08.10.2014** Udvandrerne fra Østjylland til USA, Vejby-Risskov
- 25.09.2014** Udvandringen fra Horsens og Danmark, Horsens
- 08.09.2014** Svensk indvandring til Danmark, Østermarie
- 04.09.2014** Udvandringen fra Nordjylland, Markuskirken, Aalborg
- 23.08.2014** Malmøhus, Malmøhus, Malmø
- 23.06.2014** Båltale Snogebæk, Båtpladsen ved havnen
- 03.05.2014** Østerlen-udflugt, Bornholms Historiske Samfund,
- 30.04.2014** Den svenske indvandring til Bornholm Nexø Rotary



[http://
henningbender.dk/
foredrag](http://henningbender.dk/foredrag)

Samlet Bibliografi

2015-1970

Overall Bibliography 2015-1970

2015- 2010

(85) *Udvandringen fra Vendsyssel 1838-1868*

(84) *Udvandringen fra Ringsted Kommune til USA 1848-1914.*

Ringstedbogen 2014 s 149-160, ISBN 978 87 89237 18 3

(83) *Danmark bliver Danmark, Krig, Damp og Genier i 1800-tallet 1868 Udvandringen.* Aarhus Universitet 2014 ISBN 978 87 7124 307 9

(82) *Svensk indvandring til Bornholm 1850-1920* Bornholmske Samlinger 2013, s. 10-55, ISBN 978 87 87042 33 8, ISSN 0084 7976

(81) *Den oversøiske udvandring fra Nordjylland 1850-1879. Til Guds eget land.*

Historisk Samfund for Himmerland og Kjær Herred 2013, p. 51-84, ISSN 0107-0301

(80) *Heinrich Tønnies Samlingen i Aalborg. Fotografiet som*

markedet vil have det. Historisk Samfund for Himmerland og Kjær Herred

2012, p 57-75 . ISSN 0107-0301

(79) *Indvandringen fra de skånske landsdele og Småland til Bornholm. 1850-1920. Den "glemte indvandring" og internettet.*

Ale, Historisk Tidskrift för Skåne, Halland och Blekinge, nr. 3, p 1-25. 2012 (Lund 2012). ISSN 0345-0708 **English summary** - The great immigration Wave from Sweden to Denmark 1850-1920.

(78) *Den oversøiske udvandring fra Køge Kommune 1868-1914.*

Køge Studier 2011, p. 16-36, Køge 2012, ISBN 978-87-90252 ISSN 0905-1309

(77) *The Heinrich Tønnies Collection.* Images in Time, p.23-36, Bath University, 2011 ISBN 978 0 9566422 2 4

(76) *Den oversøiske udvandring fra Bornholm og Danmark 1840-1940.* Bornholmske Samlinger 2011, p. 10-49, Rønne 2011. ISBN 978-87-87042-24 6 ISSN 0084-7976

(75) *Udvandringen fra Fredericia 1852-1914.* Fredericiabogen 2011, p. 21-40 ISSN 1396-8254

(74) *Så vil vi nu sige hverandre farvel. Udvandringen fra Langeland 1843-1868.* Øboer 2011, Historisk årbog for Langeland, Siø og Strynø, 2011, p. 85-96 ISBN 87-989856-9-8 / 9 788798 985693

(73) *Udvandringen fra Randers Amt 1852-1914.* Farscogh 2010/2011, p.92-108 ISBN 978-87-91427-26-8

(72) *Fra Lolland til Wisconsin i 1847.* Historisk Årbog for Lolland-Falster, Nykøbing F., 2010, p. 62-74 ISBN 978-87-91059-02-5

~~2009 2005~~

(71) *Fra fødsel til global ekspansion. De Smithske 1834-2009*

DESMI, Metalindustri i 175 år, Shanghai, Kina, 2009.

From Birth to Global Expansion. De Smithske 1834-2009 DESMI. Metallic Industries in Denmark for 175 years. Chapter 1.5. Shanghai

Bornholmerne
udvandrede



BORNHOLMSKE SAMLINGER

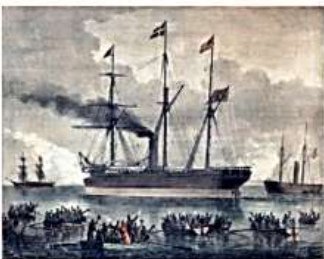

Køge
STUDIER 2011



f0bb8c1b9.pdf

Dansk oversøisk udvandring
fra byer, amter og landsdele

Dansk Udvandring til USA,
Canada, New Zealand

Svensk indvandring til
Danmark

Det danske Udvandrerarkiv

Emigrationsdatabase

Fotohistorie - Heinrich

Tønnies

Industri- og Aalborghistorie

Arkivistik og arkiver

**Svensk indvandring
til Bornholm**

Andersen, Berntsen, Karlson, Larsson, Ohlsson, Petersen,
Sandell og Thor - og alle de andre

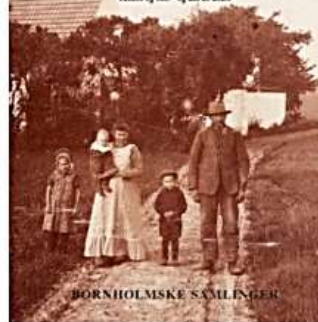

[http://
henningbender.dk/
bibliografi](http://henningbender.dk/bibliografi)

USA FØR 1845

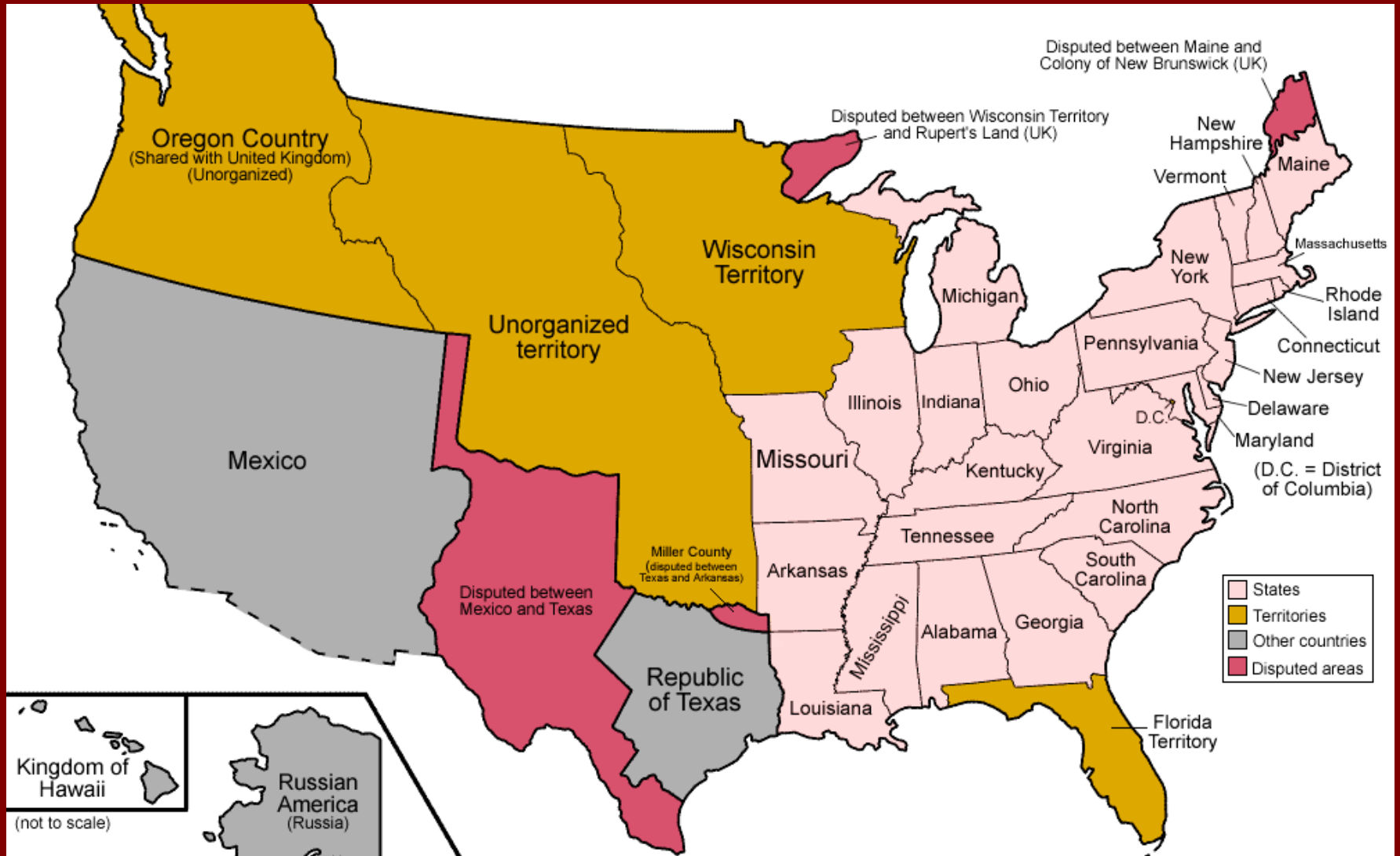

1838-1840

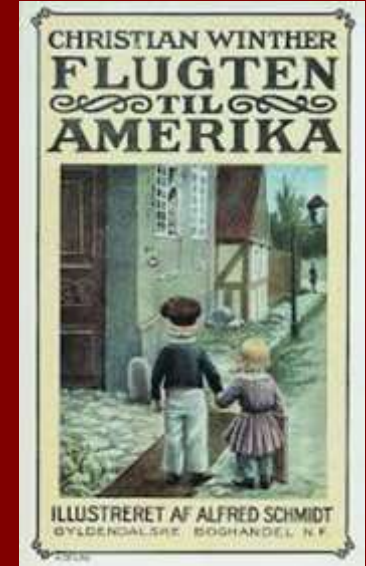
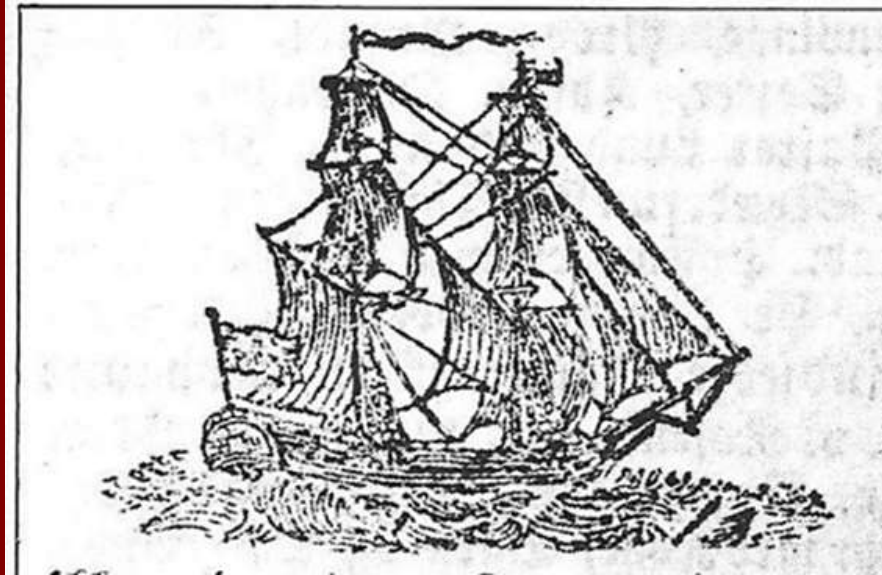

17. 10 1838 fra Aarhus;
20-31.10 1838 Frederikshavn
3-6. 11 Flekkerø, Norge
13. 11. Dover
24. 11 storm i Biscayen
26. 11. Plyndres af Carlister
13. 12 Fransk lods om bord
15.12 Ankommer til Bayonne
30.01 1839 Turen opgives



Valdemar Møller, 1810-1874,
forfatter, boghandler, telegrafist

Turen fortsættes:
7.4.1839 Fra Bordeaux
15.05. På grund Key West
9.06. New Orleans
19.6.1839 Saint Louis
Sommeren 1840:
Frederikshavn

Øvrige deltagere:

Johan Hessellund, Aarhus: 1812-1887
Frantz Færch, Nibe 1809-1840
Frederik Fjelstrup, Sinding 1819-1857
(Første Sherif i Texas der blev dræbt
i skudduel)

Sejlbare floder, kanaler og søer 1850



FT1850 – 1.893
 FT1860 - 9.173
 FT1870 - 30.450
 danskfødte i
 USA

1850'erne
 danske
 guldgravere til
 Californien
 og mormoner
 til Utah.

Oregon Trail
 Mormon Trail
 California Trail

California
 1850: 91
 1853: 301
 1860: 1.257

USA FØR 1865

The Confederate States of America surrendered on April 9 1865.
The process of Reconstruction took from one to five years.

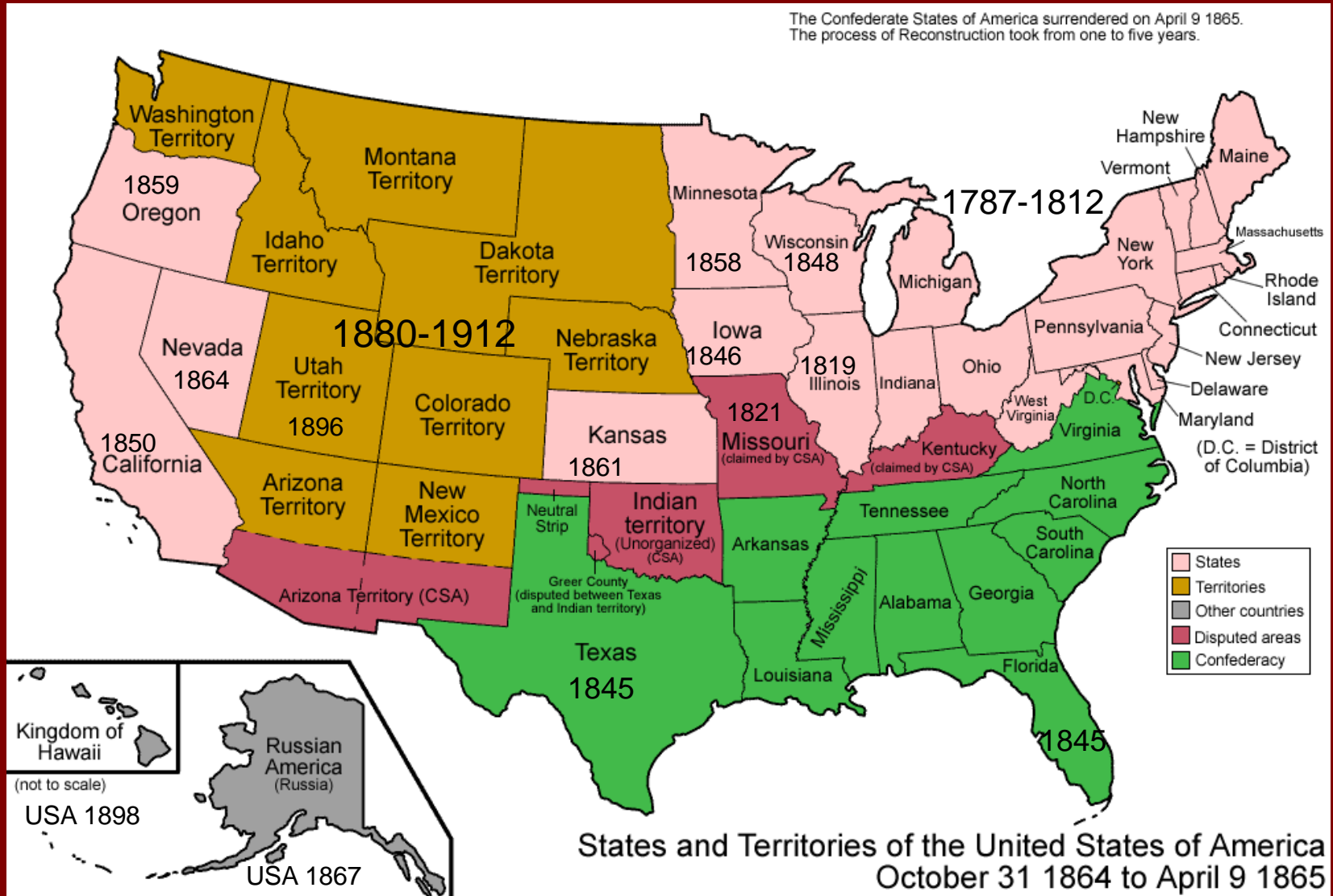

1846-1852

"Perseverance",
afgang
Hamburg
21. marts 1848,
ankomst New
York
30. Maj 1848



Rasmus Sørensen,
1799-1865,
1827-44 lærer i Venslev
under grevskabet
Holsteinborg. Han var MF
1849-52, emigrerede derpå
til USA.

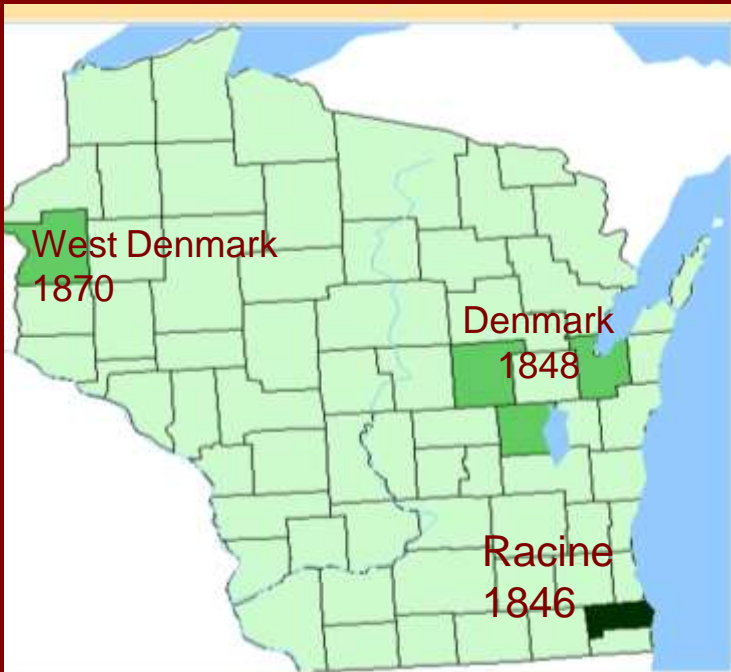

Mormon-udvandring 1852-1914



Kirkerådets hus – mødet 6. oktober 1849

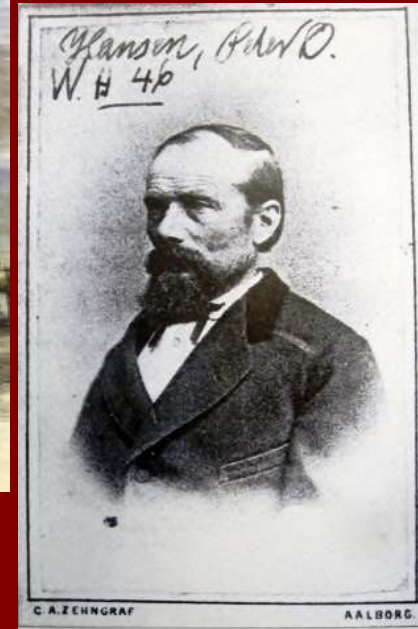

John F. Forsgren,
f. Gävle 1816, d. Utah 1890
Leder af første mormonkompagni
fra Danmark , 1852-1853



Peter Olsen Hansen,
f. Kbhvn 1818 d. Utah 1895
Første ikke-engelske udgave
af Mormons bog (Kbhv. 1851)



Sarah (1829-1919); Jacob (1850-1928) og jernstøber i Nørresundby Hans Peter Jensen. Baptistleder 1839-1850, herefter mormonleder. Til Utah 1854.

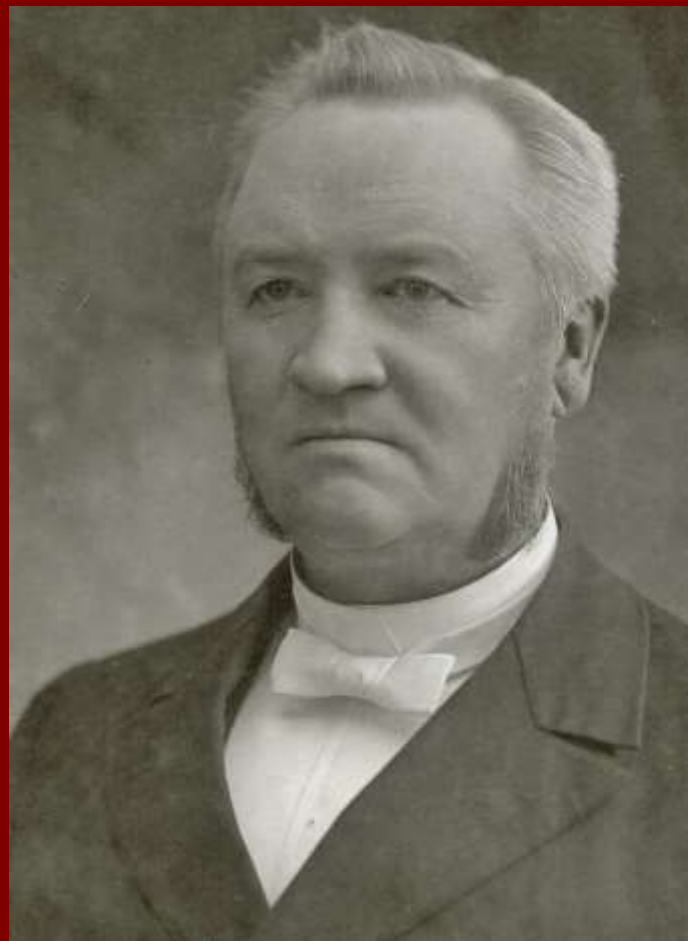

Anton Henrik Lund,
Født i Aalborg 1844
Død 1921 som verdensleder
af Mormonkirken. Udv. 1862



Oversøisk Udvandring		Heraf Mormoner	%	Nordjyske Mormoner	Af alle Mormoner
1851-1860	3.700	3.008	81 %	529	18 %
1861-1870	19.210	7.445	39 %	1.579	21 %
1871-1880	39.166	4.248	11 %	1.406	33 %
1851-1880	62.076	14.701	24 %	3.514	24 %

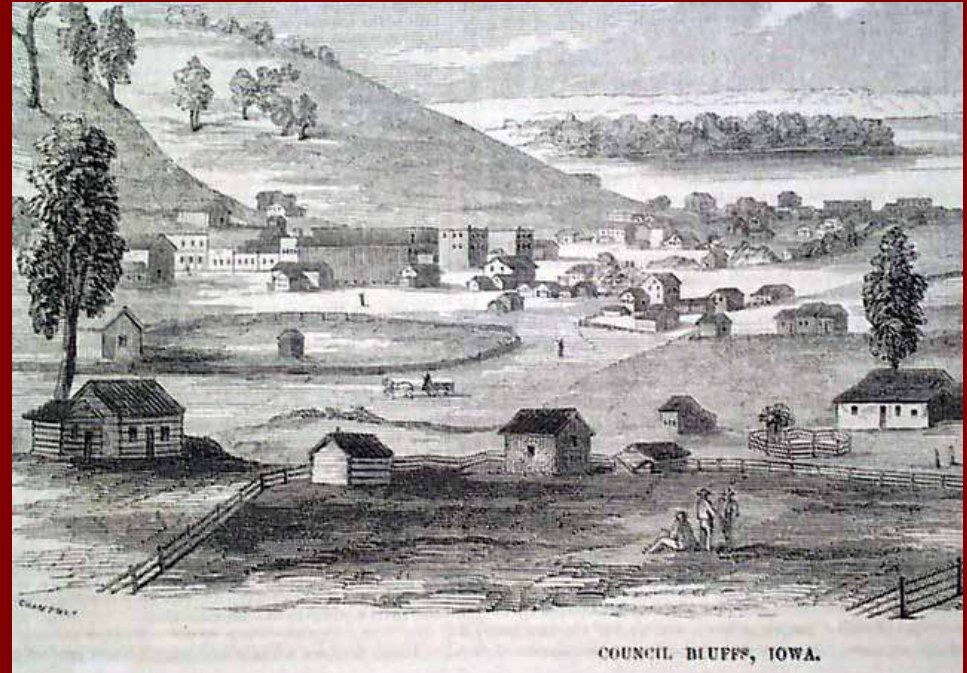
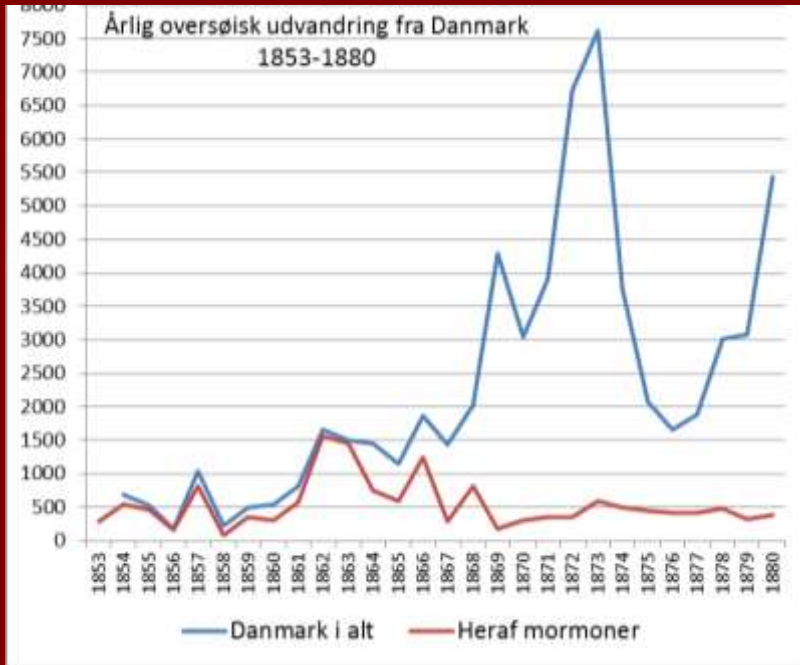

26.12	1853 afgang København "Eideren"	384
09. 01	1854 ankomst Liverpool (via Kiel, Glückstadt, Hull)	
28. 01	1854 afgang fra Liverpool, "Benjamin Adams")	345
22. 03	1854 ankomst New Orleans	337
25.03	1854 Fra New Orleans på "Ben Campbell"	
10.04	1854 ankomst Kansas City	313
15.06	1854 afgang Westport, Kansas City, Missouri	273
18.08	1854 Passerer fort Laramie, Wyoming.....	260
06.10	1854 ankomst Salt Lake City.....	253
24.10.	1854 ankomst Ephraim, Sanpete County.....	242

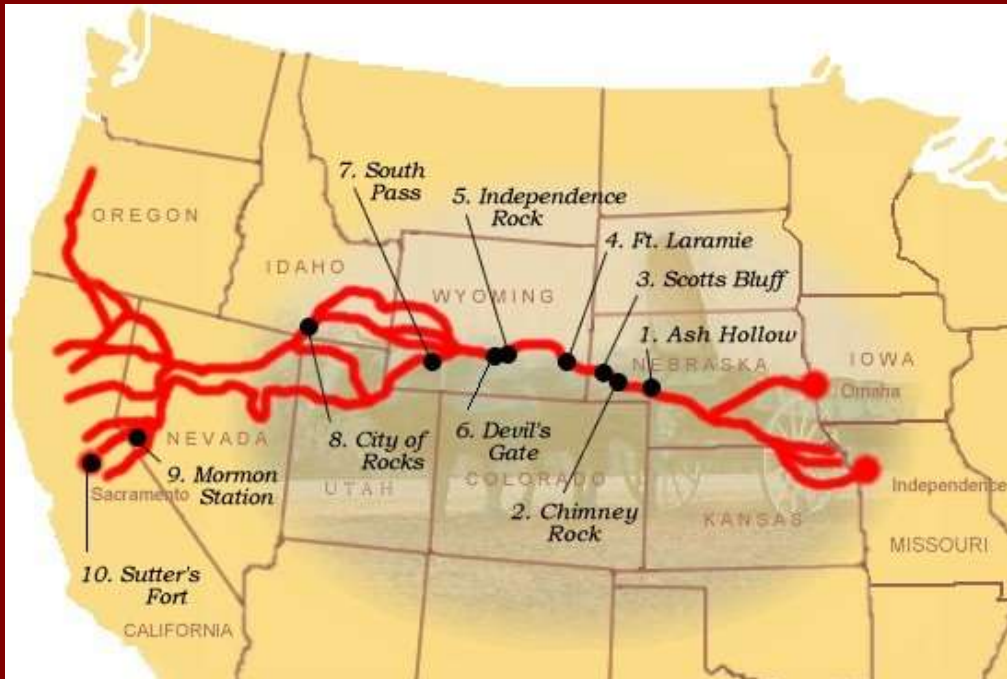

Fort Laramie 17.-19. august 1854

Starten på 36 års folkedrab! Grattan (1854), Little Big Horn (1876), Wounded Knee (1890)



Fort Laramie set fra syd, tegnet af General W.S.Ketchum i juli 1854

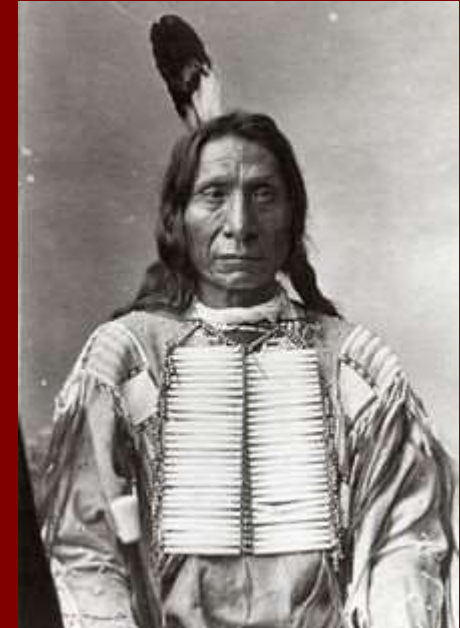

Red Cloud 1822-1909



Hans Peter Jensen
1815-1883



Mormon-Kompagni i Wyoming Ca. 1860

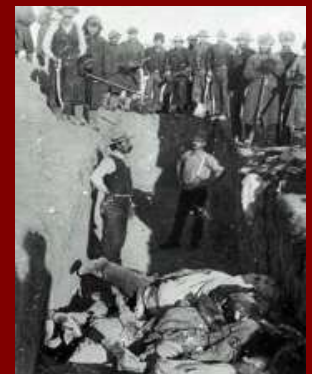

Wounded Knee 1890

578 nordjyske mormon-udvandrere før afrejse www.aalborgstadsarkiv.dk



Lars Pedersen og
kone, Biersted Enge,
7. Juni 1884

Aalborg StadsArkiv

Forside
Brug Stadsarkivet
Samlingen
Borger
Forvaltning

Søg i Samlingen
Fritekst
Mormon

Periode

Materialetype (alle, ingen)

- Arkivfonds
- dig.arkivalier
- Billeder
- Kort & Tegn.
- Film
- Lyd
- Skrifter
- Udklip
- Kun digitaliseret materiale

Sortering
 Tid Materialetype

Start Søgning Mine Arkivalier

528 arkivalier fundet
Viser alle

- 0 Arkivfonds
- 0 Digitale arkivalier
- 528 Billeder
- 0 Film
- 0 Kort & Tegninger
- 0 Lydbånd
- 0 Skrifter
- 0 Udklip

<< < 1 2

Billede (B11347) 1
Mormoner, gruppe b

Billede (B11740) 1
En gruppe på 35 mor

Billede (B11741) 1
En gruppe på 35 mor

578 mormonportrætter
hos Heinrich Tönnies



Søskende Poulsen,
Aalborg 17. juli 1888

Baptistudvandring fra Nordjylland 1864-1900

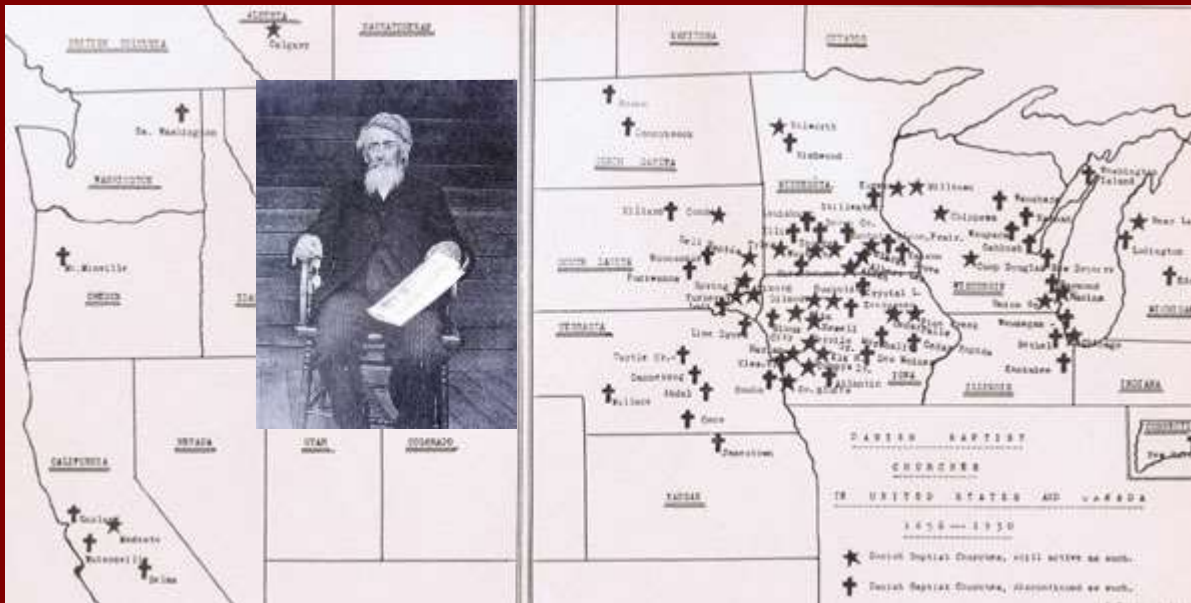

Menighed	Udvan drede
Jetsmark	161
Aalborg	144
Frederikshavn	122
Hals	68
Løgstør	43
Vraa	31



Peter Hansen Dam
1826-1922
Baptistpræst, missionær
Og skolelærer (Vaarst)
1851-1861
Soldat USA 1862-1863
Præst USA 1864-1922

Persons of Danish Ancestry
(Per 1,000 Population)

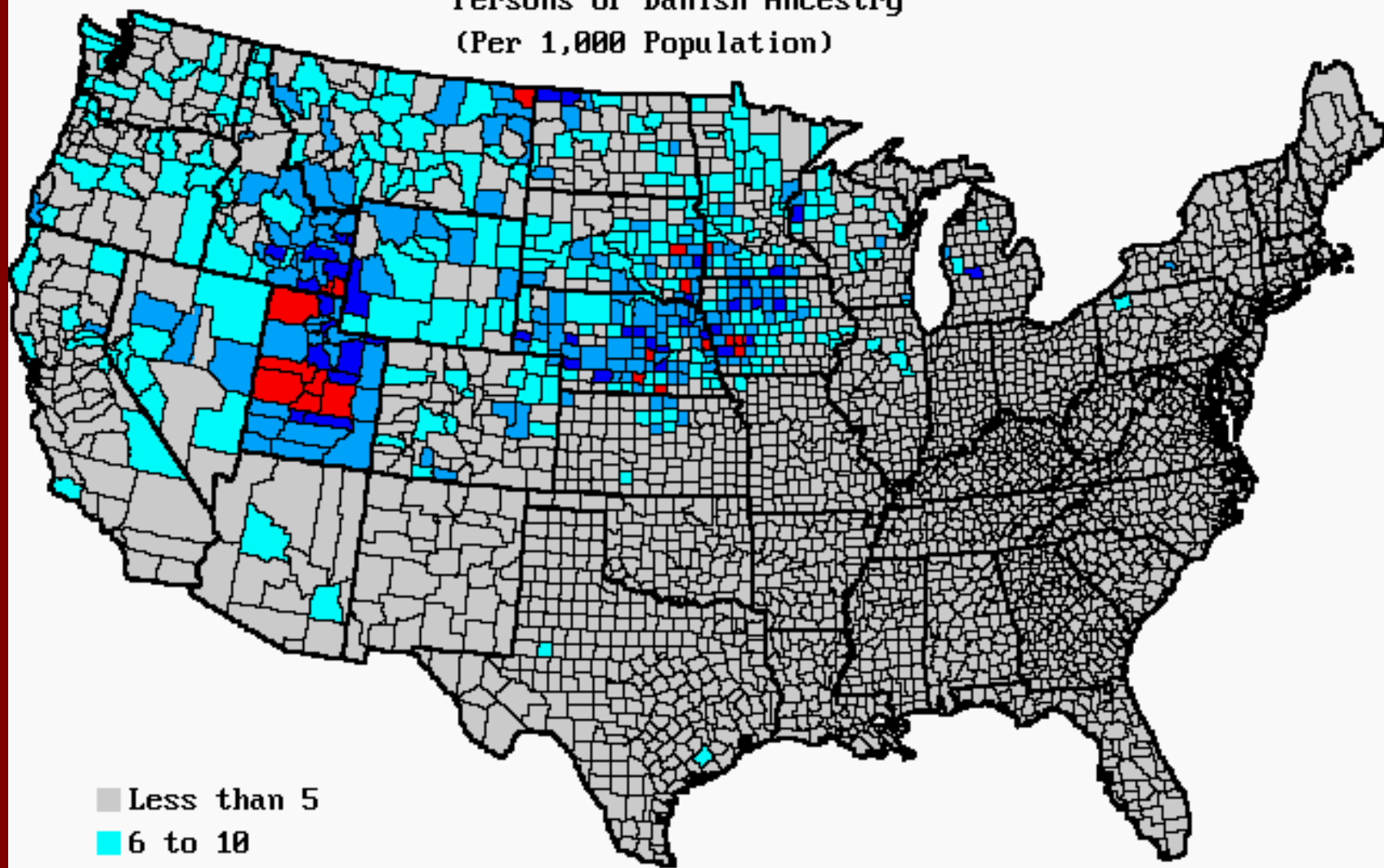

- Less than 5
- 6 to 10
- 11 to 25
- 26 to 50
- 51 to 254

Data from 1990 Census

UDVANDRING TIL USA 1820-1931 FRA EUROPA

1.	Tyskland	5.918.294
2.	Italien	4.664.594
3.	Irland	4.586.246
4.	Storbritanien	4.234.832
5.	Østrig-Ungarn	4.133.976
6.	Rusland	3.342.326
7.	Sverige	1.214.786
8.	Norge	801.395
9.	Frankrig	584.205
10.	Grækenland	423.252
11.	Polen	401.333
12.	Danmark	333.021
13.	Schweiz	291.032
14.	Portugal	253.257
15.	Holland	247.752
16.	Spanien	167.341
17.	Rumænien	154.007
18.	Europæisk Tyrkiet	155.195
19.	Belgien	153.939
20.	Bulgarien	65.118
21.	Jugoslavien (Serbien, Kroatien og Slovenien)	51.811
22.	Albanien	1.885
23.	Luxembourg	759
EUROPA I ALT	33.338.255	
RESTEN AF VERDEN	5.520.896	

I forhold til befolkning

1	Irland
2	Norge
3	Sverige
4	Danmark
5	Grækenland
6	Italien
7	England
8	Tyskland
9	Østrig-Ungarn
10	Schweiz
11	Holland
12	Portugal
13	Rusland
14	Rumænien
15	Belgien

FREDAG 27. DECEMBER 2013

Jyllands-Posten PREMIUM

Forside

Indland

Politik

International

Erhverv

Sport

Kultur

Debat

Aarhus

D

AKTUELT PORTRÆT 24.12.13 kl. 03:05



Den fhv. stadsarkivar i Aalborg, mag.art. Henning Bender, blev indskrevet på historiestudiet på Københavns Universitet af sin mor, der i 1939 på samme læreanstalt var den eneste kvindelige historiestuderende. Privatfoto

Kønsskifte og foryngelseskur på Atlanten

AF LARS OLE KNIPPEL

Historikeren Henning Bender er en efterspurgt foredragsholder med ekspertise i dansk oversøisk udvandring.

C. D. Jones, Collector, 34 Cedar St., N. Y.

Minnesota
from No. 620

District of New York—Port of New York.

I, *James Price*, Master of the *S. Minnesota* do solemnly, sincerely and truly
that the following List or Manifest, subscribed by me, and now delivered by me to the Collector of the Customs of the Collection District of New York, is a full and
list of all the passengers taken on board of the said *S. Minnesota* at *Spore* from *London*
said *S. Minnesota* has now arrived; and that on said list is truly designated the age, the sex, and the occupation of each of said passengers
of the vessel occupied by each during the passage, the country to which each belongs, and also the country of which it is intended by each to become an inhabitant;
said List or Manifest truly sets forth the number of said passengers who have died on said voyage, and the names and ages of those who died.

Sworn to, this

18

Before me,

James Price
Continued List or Manifest

OF ALL THE PASSENGERS taken on board the
is Master, from *Spore*

S. Minnesota

London

1857

tons.

NAME.	Age.		SEX.	OCCUPATION.	The country to which they severally belong.	The country to which they intend to become inhabitants.	Died on the voyage.
	Years.	Months.					
1 Maren Christensen	11		F	Child	Germany	United States	
2 Piels	10		M	-			
3 Christian	10		F	-			
4. Ane	9		F	-			
5. Soren	6		M	-			
6 Johannes	Infant		F	Infant			
7 Nord	Infant		M	-			
8 Maren Nielsen	38		-	Lab			
9 Maren Christean	22		-	-			
630 Margarethe Jensen	27		F	Spin			
1 Jens. Ny. Olsen	33		M	Lab			
2 Jens. P. Jensen	38		-	-			
3 Cath. Thomsen	11		F	Child	Germany		
4 Jens Jensen	10		M	-			
5 Martins	9		-	-			
6 Andrea Nielsen	34		-	Lab			
	25		F	Lab			

Maren Nielsen, Enke, Kragelund, Aalborg Amt, 59
New York, 5270, C, 8.07.1869, k, f, aa, -16971N0412, UP199,
Maren Christensen, Datter, Kraglund, Aalborg Amt, 22,
New York, 5270, C, 8.07.1869, k, f, aa, -16971C0410, UP199,
Margrethe Jensen, Datter, Kraglund, Aalborg Amt, 27
New York, 5270, C, 8.07.1859, k, f, aa, 16971J1007, UP199,-

SS OTTAWA forlader Københavns havn for New York som det første udvandrerdampskib

154 Betalende:

Fra København

97 danske

15 svenske

Fra Göteborg

22 svenske

Fra Oslo:

20 nordmænd

På "kridt":

227 nordmænd

Kalkuleret med

700 betalende

passagerer

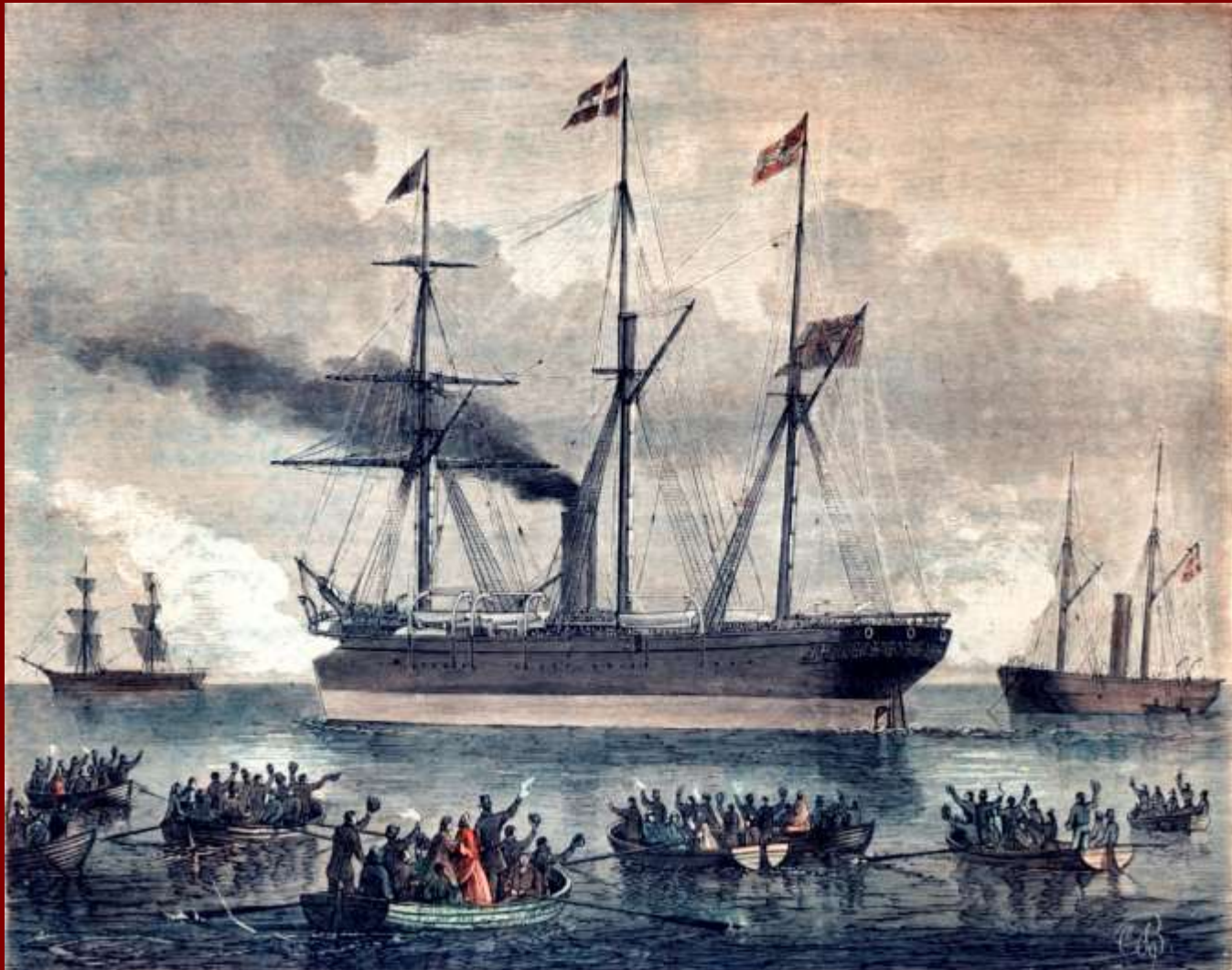

15. August 1866 – 6. september 1866

Mværestens fulde Navn.	Søling	Fødested og aldre (hvor det er forklædt; se Fødested)	Altre	Restorationssted	Restorations		Anmærkninger.
					No. og Låre	Periode sige-Data.	
1 Steirbochguuska	Klund	Reinland	32	L. Y.	2910	1/6	U. Seaman
2 Schrock Peter Holm Harald	Borke	Græse & Sær	29	Amag	2902	-	-
3 Ahrenum David Inker	Reinland	Reinland	33	L. Y.	2902	-	-
4 Simonsen Jens Hansen	Kolene	Kjøpke Nyborg	39	"	2938	-	-
5 Salomon Matti	Ark	Kurlant	33	-	2912	1/6	Leila
6 Schytraii An	Brickstr	Amag U.S.A.	34	"	2913	1/6	U. State
7 Jørgensen Hans Pæren	Parke	Hering	34	J.	2912	2/6	Barb
8 Salomonshavn	Jfr	Telomh Fræmme	19	-	2901	-	-
9 Svendsen Hans	Blage	Amag Kolding	36	-	2902	-	-
10 Jørgensen Emil Jørgensen	Jfr	Blage Brænde	36	"	2908	-	-
11 Svendsen Katrine	Hst	Waldale Kolding	38	"	3011	-	-
12 Svendsen Charlotte	Bar	"	2	"	"	-	-
13 Salomon Jørgensen	Leob.	Reinland	31	"	3012	-	-
14 Bohemia	Hst	"	27	"	"	-	-
15 Jørgensen Jørgen Mathias	Opvæst	Telomh Fræmme	33	Amag	2014	-	-
16 Svendsen Hans	Hst	"	35	"	"	-	-





Københavns Politis Udvandrerprotokoller

Her er det muligt at foretage søgning i Udvandrerprotokollen

Navn: (eks.: *Hansen, Anton*)

Stilling: (eks.: *Smed*)

Alder:

Sidste oph.sted: (eks.: *Randers*)

Sogn: (eks.: *Randers*)

Amt: (eks.: *Randers*)

Bestemmelsessted: (eks.: *Chicago*)

Stat: (eks.: *Iowa*)

Land: (eks.: *USA*)

Kontrakt nr.: (eks.: *4586*)

Forevisningsdato: (eks.: *1892 og 9 (september 1892)*)

I alt 383.571

Danmark 232.452

Hjørring amt 17.097

Aalborg amt 14.465

Thisted amt 7.869

Aalborg 5.131

Hjørring 2.504

Thisted 1.585

Frederikshavn 804

Nørresundby 522

Brønderslev 459

Sæby 414

Nibe 206

Dansk oversøisk udvandring og bosættelse 1820 – 1960

Antal identificerede personer

Tiår	UDVANDRING		FT	Danskfødte i folketællinger			
	Nordjylland	Danmark		USA	Canada	Australien	New Zealand
1820-50	?	1.791	1850/51	1.893	?	-	-
1851-60	529	3.749	1860/61	9.173	88	-	-
1861-70	1.579	17.885	1870/71	30.450	112	1.593	-
1871-80	9.164	38.582	1880/81	63.243	637	2.223	2.411
1881-90	11.441	81.615	1890/91	131.080	1.184	6.403	2.112
1891-00	7.006	51.511	1900/01	143.812	1.948	6.281	2.120
1901-10	13.226	73.415	1910/11	201.147	4.963	5.663	2.253
1911-20	?	51.603	1920/21	181.647	21.148	6.002	2.009
1921-30	?	59.025	1930/31	177.854	34.118	4.484	2.229
1931-40	?	12.388	1940/41	137.854	37.439	-	1.759
1941-50	?	20.177	1950/51	102.908	42.671	2.856	1.733
1951-60	?	62.531	1960/61	?	85.473	5.654	1.587
I ALT	>42.945	>474.272					

UDVANDRING HJØRRING AMT 1868-1909 i % af FLKT. 1901

Sogn/by	tal	%	Sogn/by	tal	%	Sogn/by	tal	%
Aggersborg	64	7,5	Hune	157	19,1	Stenum	72	16,9
Albæk	390	15,8	Hæstrup	21	6,0	SÆBY	411	19,5
Alstrup	56	17,8	Hørmested	242	22,6	Tise	136	13,0
Asdal	70	10,1	Hørby	206	14,2	Tolne	46	6,4
Astrup	150	14,8	Ingstrup	108	10,9	Tolstrup	163	14,0
Asaa	176	8,8	Jerslev	375	13,8	Tornby	102	13,0
Bejstrup	32	4,4	Jelstrup	79	12,4	Torslev	209	8,6
Bindslev	239	15,6	Jetsmark	476	18,6	Torslev	78	6,6
Bjergby	72	8,8	Karup	11	4,9	Tranum	185	12,0
Brovst	527	20,4	Lendum	175	15,8	Tversted	287	19,2
BRØNDERSLEV	460	14,5	Lerup	15	4,5	Tårs	406	13,2
Byrum	11	1,3	Lyngby	22	7,1	Uggerby	73	12,2
Børglum	302	21,2	Mosbjerg	191	17,4	Ugilt	236	13,9
Dronninglund	550	8,9	Mygdal	99	11,1	Understed	22	3,0
Elling	69	3,1	Mårup	87	18,7	Vejlby	52	13,6
Em	17	4,6	Rakkeby	48	7,3	Vennebjerg	61	8,9
Flade	122	4,1	Rubjerg	90	19,0	Vesterø	33	2,6
FREDERIKSHAVN	794	12,1	Råbjerg	49	3,8	Vidstrup	22	5,4
Furreby	148	13,2	Saltum	360	21,7	Voer	340	16,2
Gærum	59	9,4	Sejlstrup	40	8,5	Volstrup	129	7,3
Gjøl	66	8,2	Serritslev	149	13,2	V.Hjermitslev	56	9,7
Hallund	100	11,1	Sindal	348	19,2	Vrejlev	340	13,5
Hals/Læsø	10	1,4	SKAGEN	101	4,1	Vrensted	223	18,8
Harrislev	38	10,2	Skagen ls	11	4,4	Vrå	154	9,7
Haverslev	49	6,0	Skallerup	64	8,4	Øland	58	9,1
Hellevad	102	7,8	St. Hans	75	6,9	Ø.Brønderslev	74	4,8
Hellum	125	30,6	St. Olai	134	13,2	Ø.Svenstrup	62	9,5
Hirsholmene	6	6,6	Skræm	39	9,9	Ørum	70	7,7
HJØRRING	2502	31,7	Skærum	58	9,7	Åsted	47	3,5
Horne	44	3,8	Skæve	299	18,6			

0-4 %

5-9 %

10-15 %

16-20 %

21-30 %

31 %

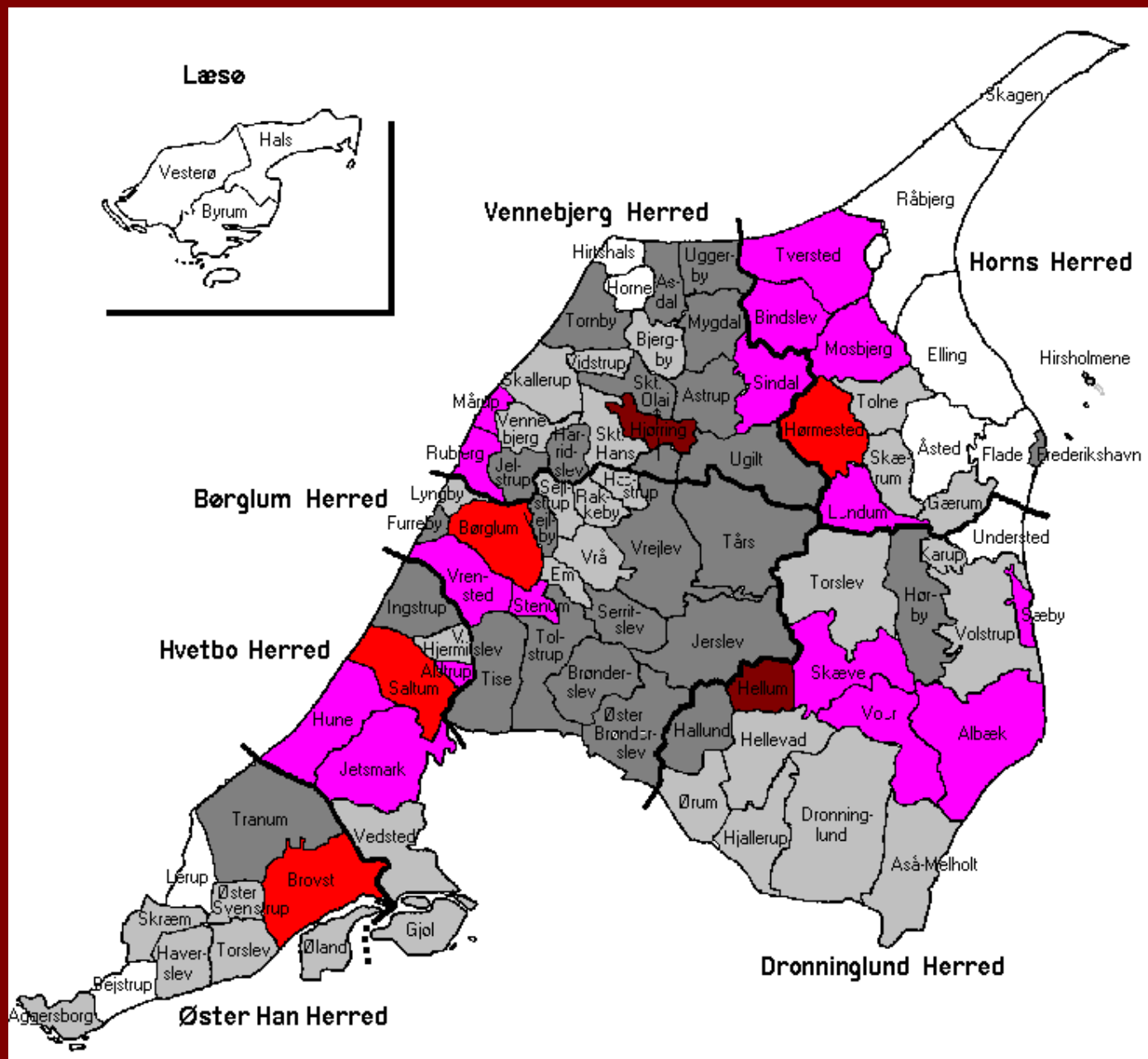

UDVANDRING FRA AALBORG AMT 1868-1909

Procenter i f.t folketælling 1901

Sogn/by	tal	%	Sogn/by	tal	%	Sogn/by	tal	%
AALBORG	5023	16,0	Haverslev	29	6,7	Skørping	111	8,7
Ajstrup	265	16,5	Horsens	38	3,1	Solbjerg	81	10,0
Als	164	7,9	Hvorup	86	9,7	Stenild	9	2,2
Alstrup	11	3,2	Hyllebjerg	10	4,1	St. Ajstrup	31	10,6
Astrup	78	6,5	Hørby	39	2,3	St. Arden	60	7,1
Biersted	144	9,1	Klarup	40	14,0	St. Brøndum	41	7,9
Binderup	23	6,0	Komdrup	38	11,0	Storvorde	75	10,8
Bislev	30	4,8	Kornum	8	2,6	Strandby	39	4,1
Blenstrup	61	8,1	Lillevorde	23	6,9	Suldrup	31	6,3
Blære	17	3,6	Lovns	10	1,8	Sulsted	204	16,6
Brorstrup	12	2,5	Lundby	41	14,4	Svenstrup	22	2,5
Buderup	106	9,8	Lyngby	117	11,5	Sønderholm	74	7,4
Bælum	182	15,1	Løgsted	29	4,7	Sønderup	21	2,9
Dall	15	5,1	LØGSTØR	251	11,5	Sdr. Kongerslev	70	13,3
Durup	4	0,8	Malle	16	5,5	Sdr. Tranders	86	15,0
Døstrup	8	1,5	Mou	71	4,8	Tisted	14	3,8
Egholm	8	7,2	NIBE	206	12,0	Torup	37	10,1
Ejdrup	26	6,6	Nr. Kongerslev	109	13,6	Ullits	5	1,9
Ellidshøj	28	5,9	NR. SUNDBY	484	13,7	Ulsted	340	26,6
Farstrup	114	12,6	Nr. Tranders	258	8,4	Ulstrup	57	8,4
Farsø	113	8,7	Næsborg	50	7,5	Vadum	161	8,9
Ferslev	43	9,0	Nørholm	62	11,3	Valsgaard	28	3,5
Flejsborg	29	9,2	Nøvling	56	6,8	Vebbestrup	73	6,7
Fovlum	14	4,4	Oudrup	11	3,2	Veggerby	37	4,2
Frejlev	28	6,1	Ove	37	3,9	V. Hassing	168	9,3
Fræer	62	12,3	Overlade	37	2,0	V. Hornum	17	4,2
Gjerding	42	25,0	Ranum	78	4,5	Vilsted	43	9,5
Gislum	16	3,5	Ravnkilde	141	12,8	Vindblæs	27	5,5
Giver	6	2,1	Røld	30	6,7	Visborg	246	13,0
Gravlev	36	7,9	Romdrup	46	10,9	Vive	21	2,4
Grynderup	9	3,0	Røstrup	67	6,7	Vokslev	57	6,7
Gudum	130	15,6	Rørbæk	19	5,5	Volsted	29	9,6
Gundersted	25	7,1	Sebber	39	5,6	Vonsild	39	4,6
Gunderup	185	10,5	Sejflod	52	13,7	Øls	7	2,4
Hals	219	10,4	Siem	9	5,0	Ø. Hassing	130	9,8
Hammer	127	13,5	Skarpsalling	47	7,4	Ø. Hornum	55	5,0
Hasseris	70	5,7	Skelund	245	17,3	Aaby	249	9,7
Haubro	24	4,2	Skibsted	62	12,0	Aarestrup	65	7,7
			Skivum	34	5,3	Aars	81	5,9

0- 4%

5-9%

10-15%

16-20%

20-30%

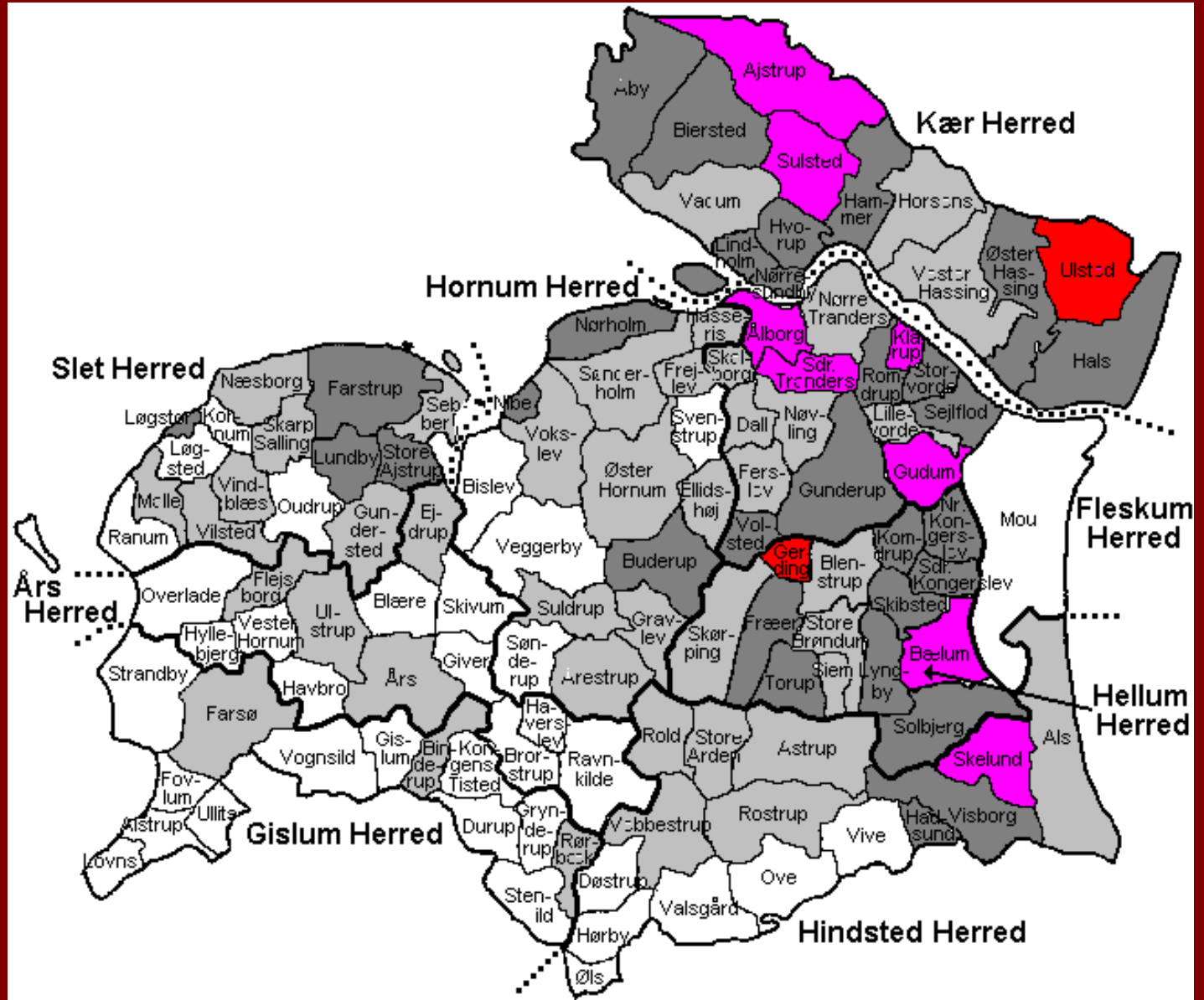

AMT	Befolkning 1890	Udvan- drere	%
Bornholm	38.765	6.868	18
Hjørring	110.603	17.596	16
Maribo	100.330	15.591	16
Aalborg	104.801	15.931	15
Vejle	111.904	14.765	13
Thisted	69.407	8.760	13
Præstø	100.647	11.775	12
Århus	157.204	18.048	12
Svendborg	120.207	12.783	11
Ribe	76.611	8.327	10
København	527.962	52.362	10
Sorø	89.042	8.070	9
Odense	136.120	11.117	8
Holbæk	94.226	7.104	8
Randers	110.453	6.893	6
Ringkøbing	98.623	4.664	5
Frederiksborg	84.689	3.638	5
Viborg	100.783	3.894	4
DANMARK	2.235.097	227.295	10

1868-1910



www.emiarch.dk

Udvandring fra Nordjylland 1868-1910. Alder og køn

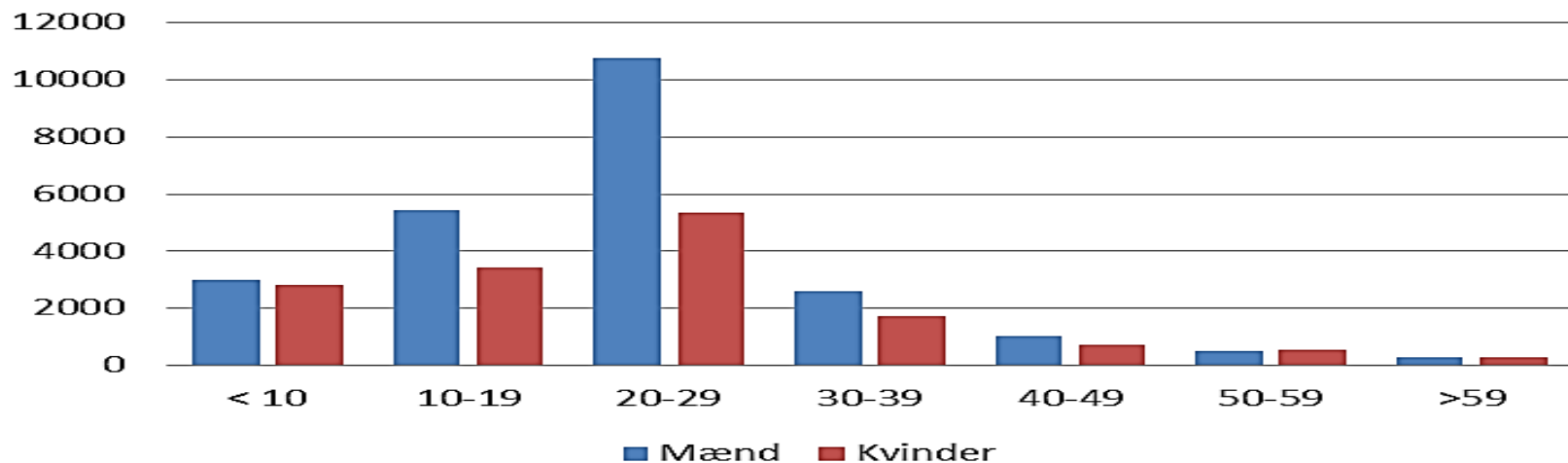

Udvandring fra Danmark 1868-1910 Alder og køn

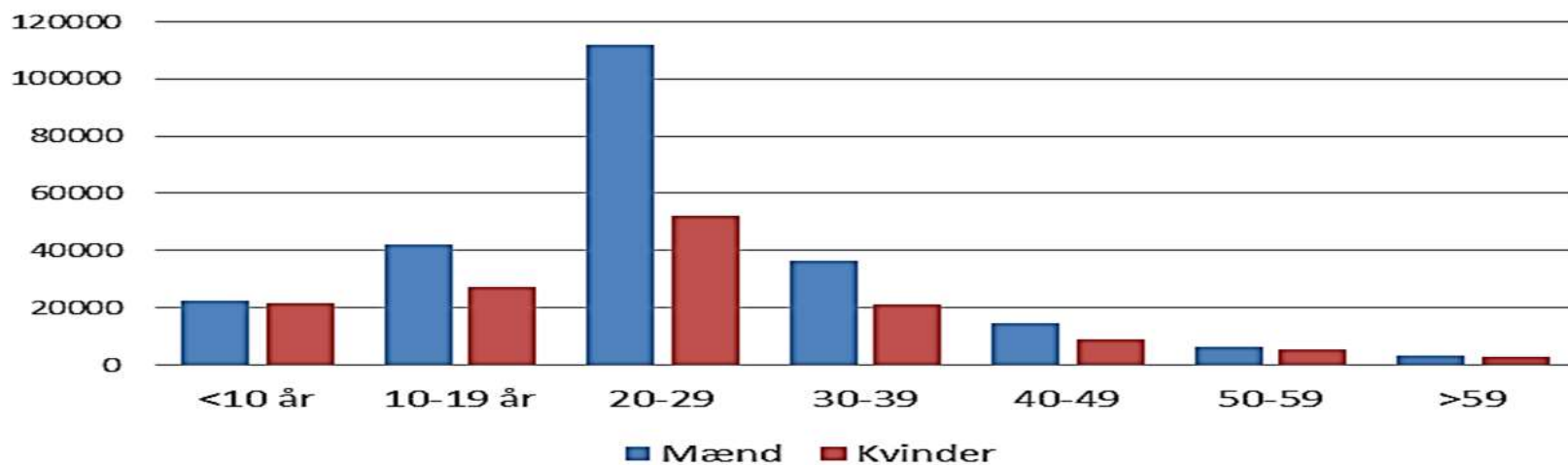

Bestemmelseslande for oversøiske udvandrere 1868-1910

	Nordjylland		<i>Danmark</i>	
USA	37428	94,9 %	<i>212.691</i>	<i>91,4 %</i>
Canada	1061	2,7 %	<i>7.127</i>	<i>3,1 %</i>
Australien	379	1,0 %	<i>3.827</i>	<i>1,7 %</i>
N Zealand	313	0,8 %	<i>2.362</i>	<i>1,0 %</i>
Brasilien	50	0,1 %	<i>1.290</i>	<i>0,6 %</i>
Argentina	151	0,4 %	<i>3.903</i>	<i>1,7 %</i>
Sydafrika	49	0,1 %	<i>1.252</i>	<i>0,5 %</i>
<i>NJ 17 % af DK Befolkning 13 %</i>	39.431	100,0%	<i>232.452</i>	<i>100.0 %</i>

Nordjylland			DANMARK I ALT		
	New York	33 %		New York	40 %
1	Illinois	13 %	1	Illinois	12 %
2	Iowa	12 %	2	Iowa	7 %
3	Minnesota	5 %	3	Wisconsin	7 %
4	Wisconsin	8 %	4	Minnesota	6 %
5	Nebraska	6 %	5	Nebraska	5 %
6	Michigan	1 %	6	Michigan	3 %



—□— Nordjylland

—◆— Danmark

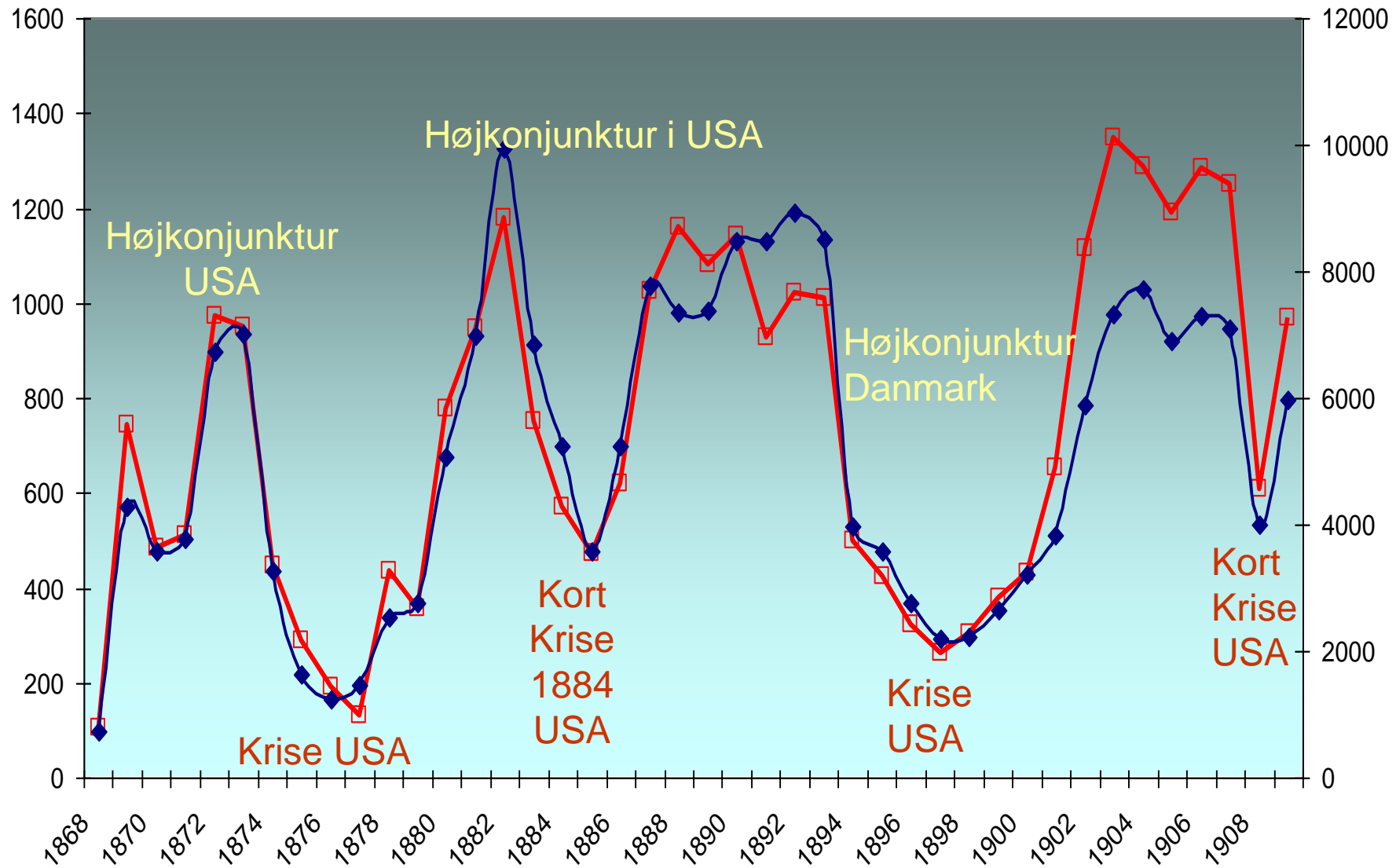

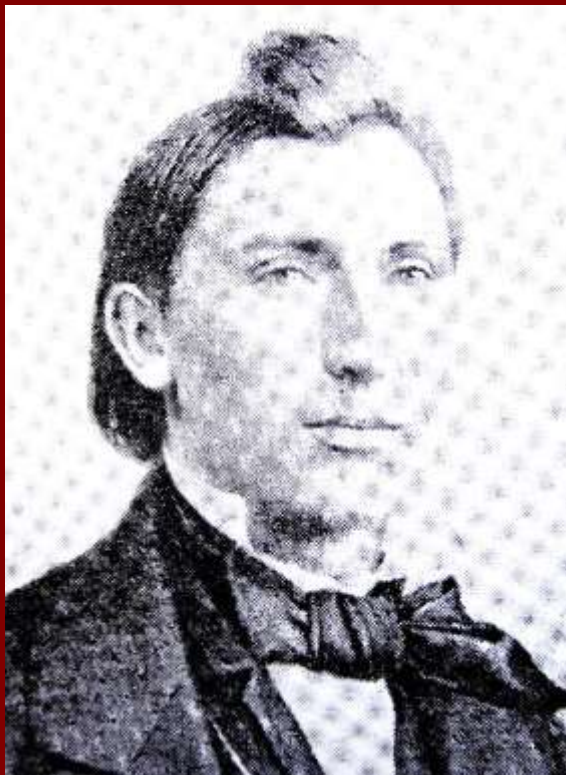

Mogens Abraham Sommer
Ribe 1829 - Aalborg 1901
Lægprædikant, socialist, homøopat
- samt Udvandreragent
i Nørre Uttrup
1860-1872
Aalborg Stiftstidende 1901:
"manden der hjalp titusinder over
Atlantehavet og til Australien

Hjælpebog

for dem, der vilde udvandre til

Amerika.

En paalidelig og mundværlig Raadgiver og Veileder for
skandinaviske Udvandrere og Enhver, som ønsker at reise
paa den billigste, sikreste og meest betryggende Raade,

samt

Dplysninger om Alt

hvad der angaaer Udvandringen og Forholdene i Amerika.

Med en kort Samling

af

Engelske Ord og Samtaler.

Udgivet af

M. A. Sommer.

X

Med et Kort over de Forenede Stater i Nordamerika.

Kjøbenhavn.

Boghandler B. Pio's Forlag

Sankt O. Søloms Gade Nr. 1.

1870.

Dansk udvandring til Australien

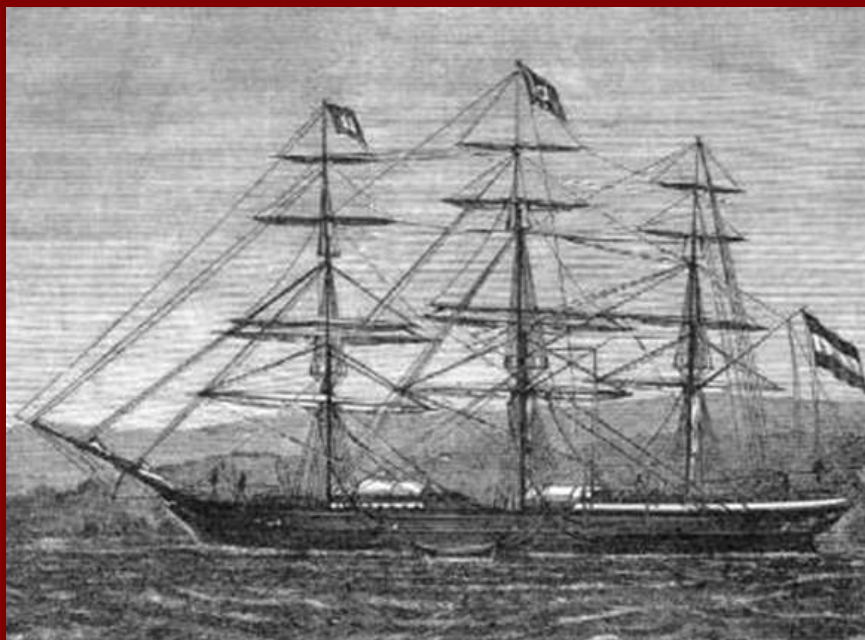
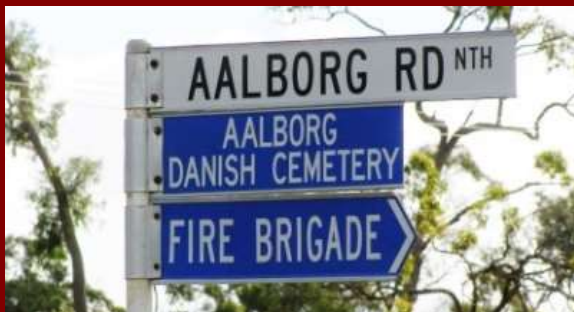

”Reichstag”

Clipper-på 973 tons 1867-1877 for Sloman Lines i Hamburg.



Første store danske selskab til Australien - fra Hamburg 12.11.1870, Ankomst Hervey Bay, Queensland 10.03. 1871 Med 164 tyske, 125 danske og 40 svenske indvandrere

1870-1910	Danmark	Nordjylland	Aalborg
Australien	4.539	379	73

FT: 1891: 6.403 danskfødte i Australien



Magdalene (Ribe) og Anders Jensen
(1848-1923) fra Øster Hassing
ankomst 1871

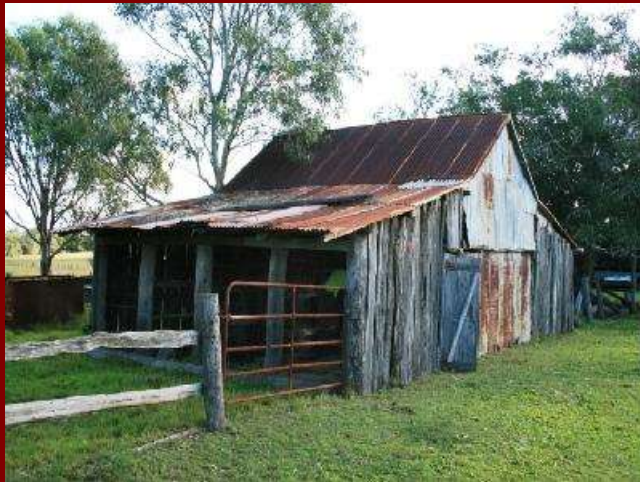

Anders Jensens malkestald
Nu fredet i klasse A, Queensland
Heritage register. 19.dec.2012

Aalborg, Queensland, Australien



PAUSE

Jernbaner 1869

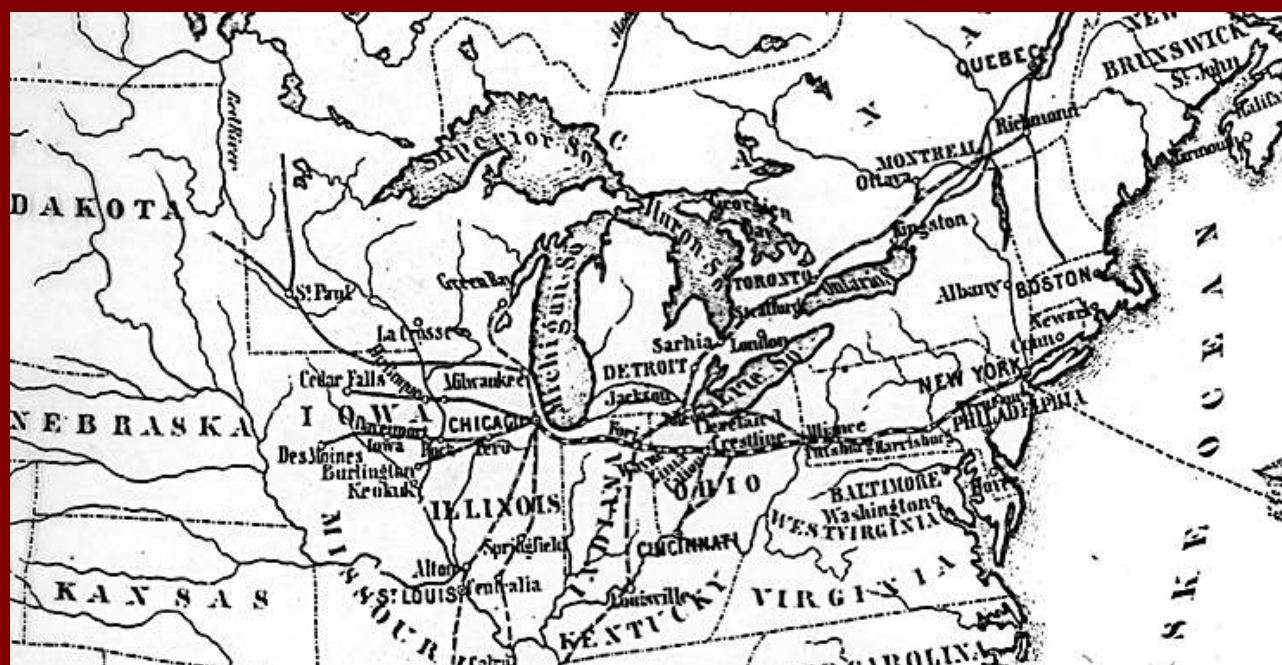

Danske kirker 1900



Rejsen til Nordamerika

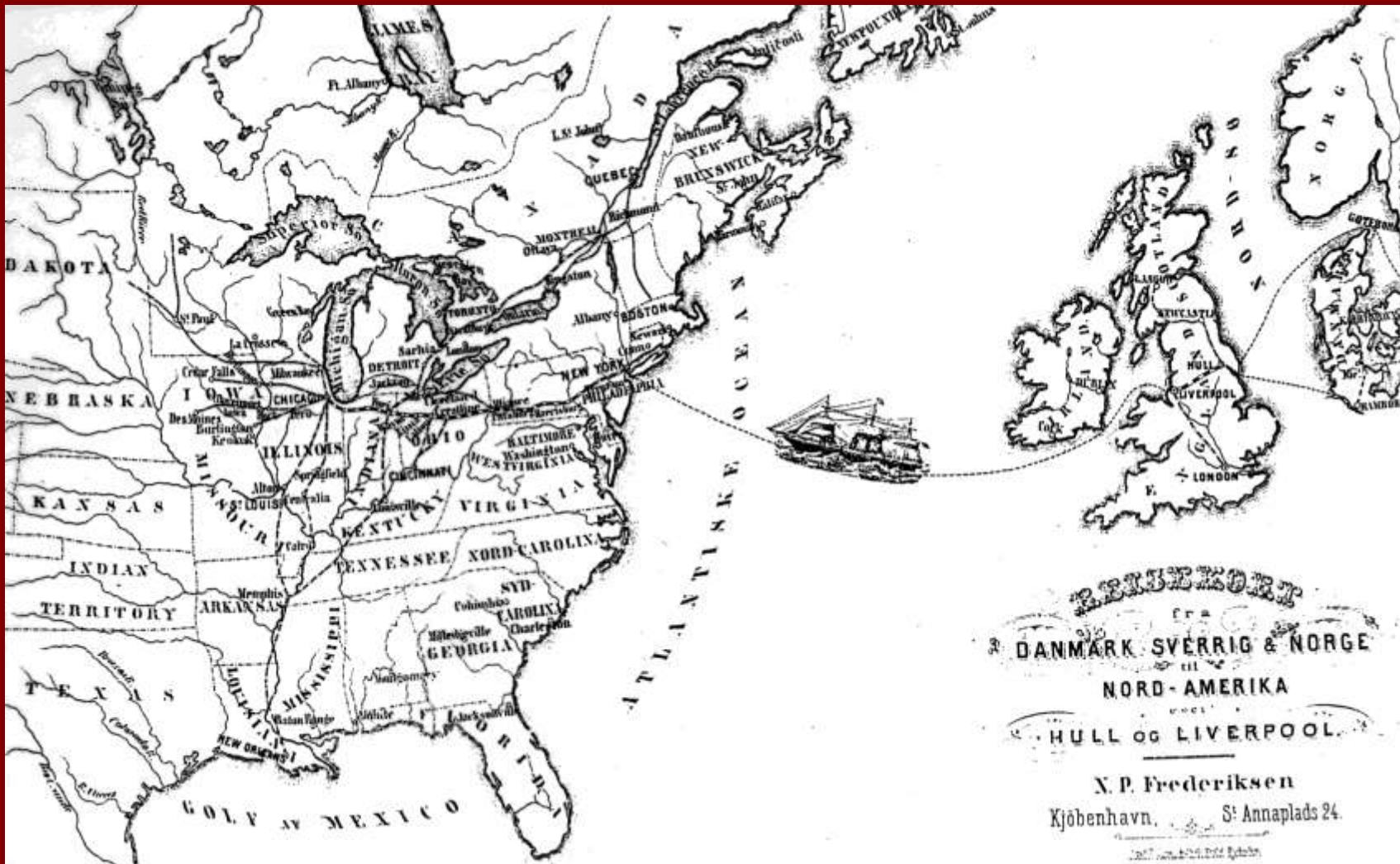

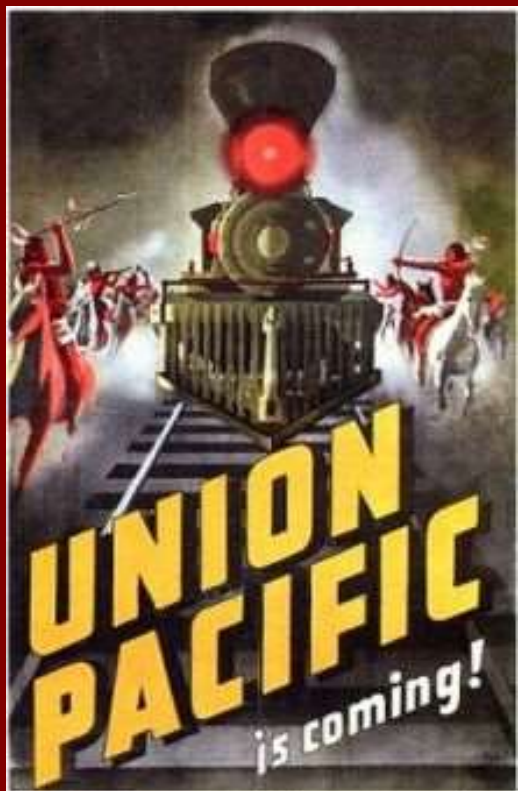

Cheap Farms! Free Homes!!

ON THE LINE OF THE
Union Pacific
RAILROAD

The Great Trans-Continental Route from
Omaha to the Pacific Ocean.

A Road Great Direct from the Heart of the West

12,000,000 ACRES
Of the best Farming and Pastoral Lands in America.

3,000,000 ACRES CHOICE FARMING LANDS
On the Line of this Great Highway to the
STATE OF NEBRASKA

Convenient to Market both East and West. Prices
range from Five to Ten Dollars per Acre.

COLONIES

GREAT INDUCEMENTS to SETTLERS with LIMITED MEANS
2,500,000 Acres Rich Government Lands

ATTENTION SOLDIERS!

O. F. DAVIS, Land Commissioner,
U. P. R. Co., Omaha, Nebraska.

Fra 10. Maj 1869
New York til San Francisco på 7 dage!

1867-1875 og 1879- (1935) Direkte København- New York



"Humboldt"
 på ruten Stettin
 – København –
 New York
 1871-1873



Ruger Brothers (US) 1869-1870 - 7 skibe - 6.199 Kbhvn-NY (Nordjyder 1.520)



National Line (GB) 1870-1871 – 1 skib - 2.267 Kbhvn-NY (Nordjyder 155)



Baltischer Lloyd (D) 1871-1875 - 6 skibe 2.880 Kbhvn-NY (Nordjyder 388)



Thingvalla (DK) 1879 -1898 - 10 skibe 64.581 Kbhvn-NY (Nordjyder 7.403)



DFDS (DK) 1899-1910 – 5 skibe 72.450 Kbhvn-NY (Nordjyder 6.765)
 (1911-1935) - 5 skibe 281.538 Kbhvn-NY

Danmark-Amerika 1880-1910 (1935)

Skib		Brt	byggeår	Driftår	Forlis	Skrot	Udvandrere Nordjylland
<u>Harald</u>	 Thingvalla linjen	1532	1875	1880-1881	(1889)		152
<u>Thingvalla</u>		2524	1880	1880-1900		1903	1801
<u>Geisir</u>		2831	1882	1882-1888	1888		716
<u>Island</u>		2844	1882	1882-1904		1906	2108
<u>Hekla 1</u>		2787	1882	1882-1883	1883		110
<u>Heimdal</u>		2024	1882	1883-1884	(1902)		126
<u>Hekla 2</u>		3258	1884	1884-1905		1910	2106
<u>Danmark</u>		3414	1872	1889-1889	1889		10
<u>Norge</u>		3310	1889	1889-1904	1904		1180
<u>Amerika</u>		3867	1872	1893-1897		1898	209
<u>Oscar II</u>	 DFDS	9975	1901	1901-1930		1934	(1586)
<u>Hellig Olav</u>		10085	1902	1902-1931		1934	(1720)
<u>United States</u>		10101	1903	1903-1934		1935	(1683)
<u>C.F.Tietgen</u>		8173	1897	1906-1913	(1918)		(496)
<u>Frederik VIII</u>		11850	1913	1913-1935		1936	-

Danske Amerikaskibe mødes 14. august 1888, kl. 4²⁰

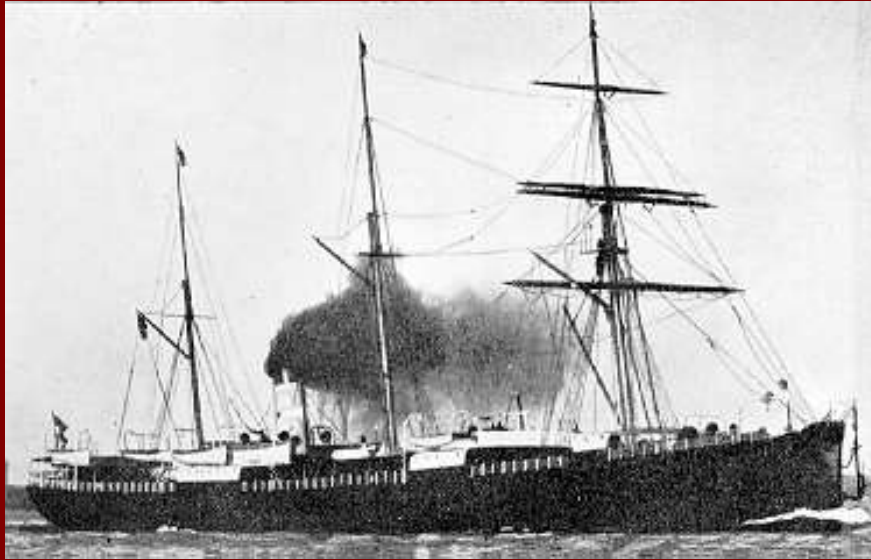

Geisir

Fra New York
11. August
(111 omkomne)



Thingvalla

Fra Kbh. 1. august

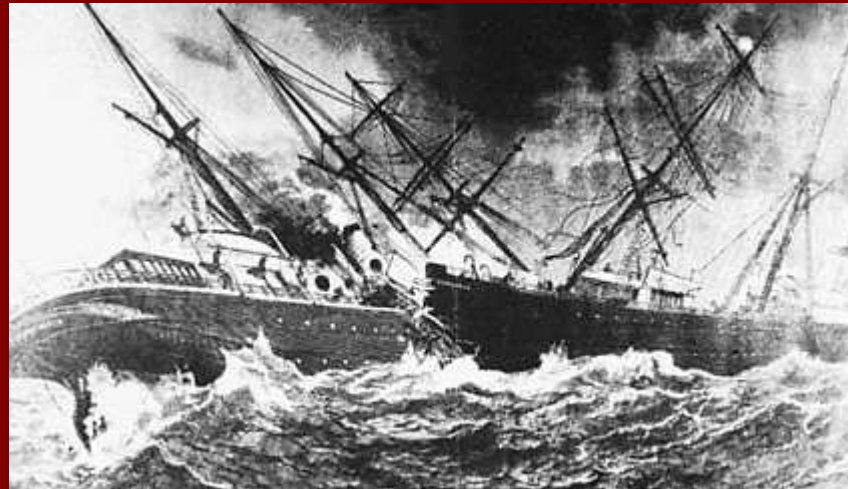

”Danmark” – forlist 4.- 6. april 1889 ved Acorerne, 59 besætningsmedlemmer
og 665 passagerer reddet



Navn:	Schack, Karl Frederik	Stilling:	Arbejder
Alder:	23	Bestemmelsessted:	Atlantic, Iowa
Kontrakt nr.:	44700	Forevisningsdato:	3/20/1889
Fødested:	?	Fødesogn:	?
Sidste oph. sogn:	Aalborg	Sidste oph. amt:	Aalborg
Sidste oph. sted:	Aalborg	Bestemmelses land:	USA
Bestemmelses by:	Atlantic	Bestemmelses stat:	Iowa
Skibsnavn:	Danmark		
IDkode:	D8789S2614		



SS NORGE 1889-1904

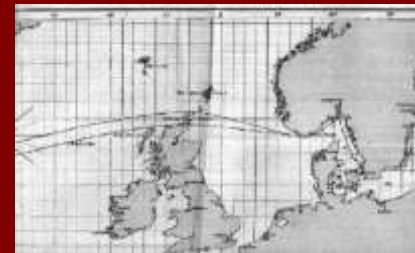

Rockall klippen

761 om bord
 169 reddede
 592 eller 78% druknede
 nemlig
 53 % af mændene
 86 % af børnene
 94 % af kvinderne



Navn:	Madsen, Mads Chr.	Stilling:	Musiker
Alder:	32	Bestemmelsessted:	N.Y.
Kontrakt nr.:	300400	Forevisningsdato:	6/22/1904
Fødested:	Frejlev	Fødesogn:	Frejlev
Sidste oph.sogn:	Aalborg	Sidste oph. amt:	Aalborg
Sidste oph.sted:	Aalborg	Bestemmelses land:	USA
Bestemmelses by:	New York City	Bestemmelses stat:	New York S
Skibsnavn:	Norge		
IDkode:	D0304M1806		

Castle garden, Manhattan, New York
Ankomssted 1855-1892



www.castlegarden.org/

Ellis Island,
Ankomststed
1892 (1897)-1954
www.ellislandrecords.org



Ellis Island 2001



Ellis Island 1908

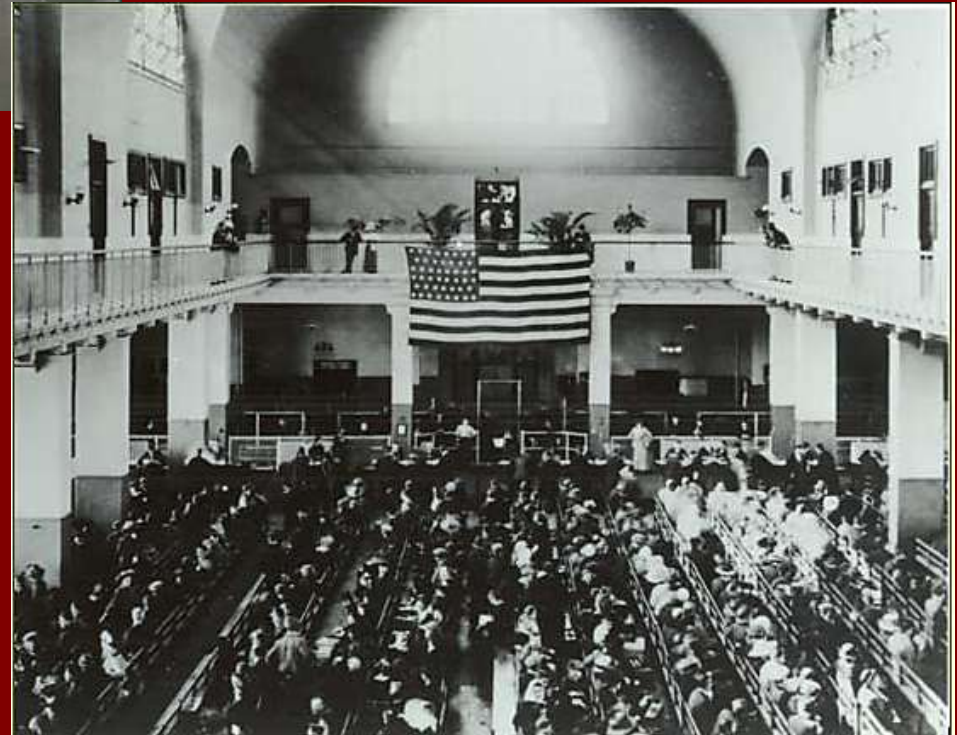



DENMARK

In 1848, immigrants from Langeland, Denmark, seeking economic opportunity and plentiful farmland, settled in this vicinity. The Danes purchased land here and called their early settlement "Copenhagen," later changed to Denmark. In subsequent years, German, Irish and Czech immigrants joined the Danes, and Denmark grew to be a prosperous farming and trading community. After a railroad line reached Denmark in 1906, the area became an important center for Wisconsin cheese and dairy production.

Erected 1998



Luck
Wisconsin
West Denmark

www.dkmuseum.org/the-danish-brotherhood-and-sisterhood.cfm



West
Denmark,
Luck,
Polk county
Wisconsin
1885

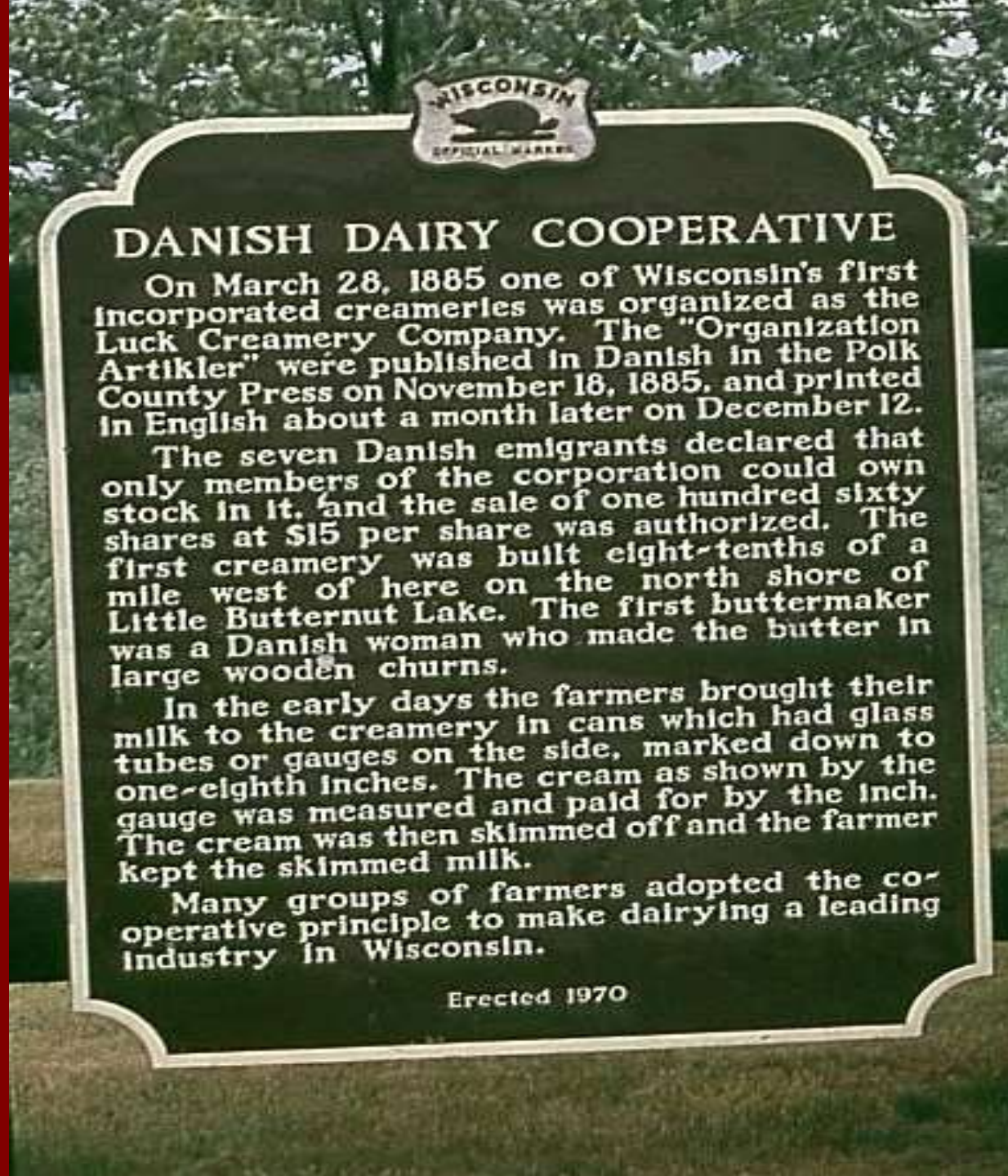

DANISH DAIRY COOPERATIVE

On March 28, 1885 one of Wisconsin's first incorporated creameries was organized as the Luck Creamery Company. The "Organization Artikler" were published in Danish in the Polk County Press on November 18, 1885, and printed in English about a month later on December 12.

The seven Danish emigrants declared that only members of the corporation could own stock in it, and the sale of one hundred sixty shares at \$15 per share was authorized. The first creamery was built eight-tenths of a mile west of here on the north shore of Little Butternut Lake. The first buttermaker was a Danish woman who made the butter in large wooden churns.

In the early days the farmers brought their milk to the creamery in cans which had glass tubes or gauges on the side, marked down to one-eighth inches. The cream as shown by the gauge was measured and paid for by the inch. The cream was then skimmed off and the farmer kept the skimmed milk.

Many groups of farmers adopted the cooperative principle to make dairying a leading industry in Wisconsin.

Erected 1970

West Denmak, Butternut Lake, Wisconsin



Stiftelse af den danske luthersk evangeliske kirke i USA -1872

Første danske Præsteseminarium i USA,
West Denmark, Wisconsin 1886-1892



Grundtvigsk og Indre Missionsk



**Grand View College,
Des Moines, Iowa**



**Dana College,
Blair, Nebraska**



Danskfødte i Iowa 1910: 17.793 *Plus* *amerikanskfødte med begge forældre danskfødte 17.804*

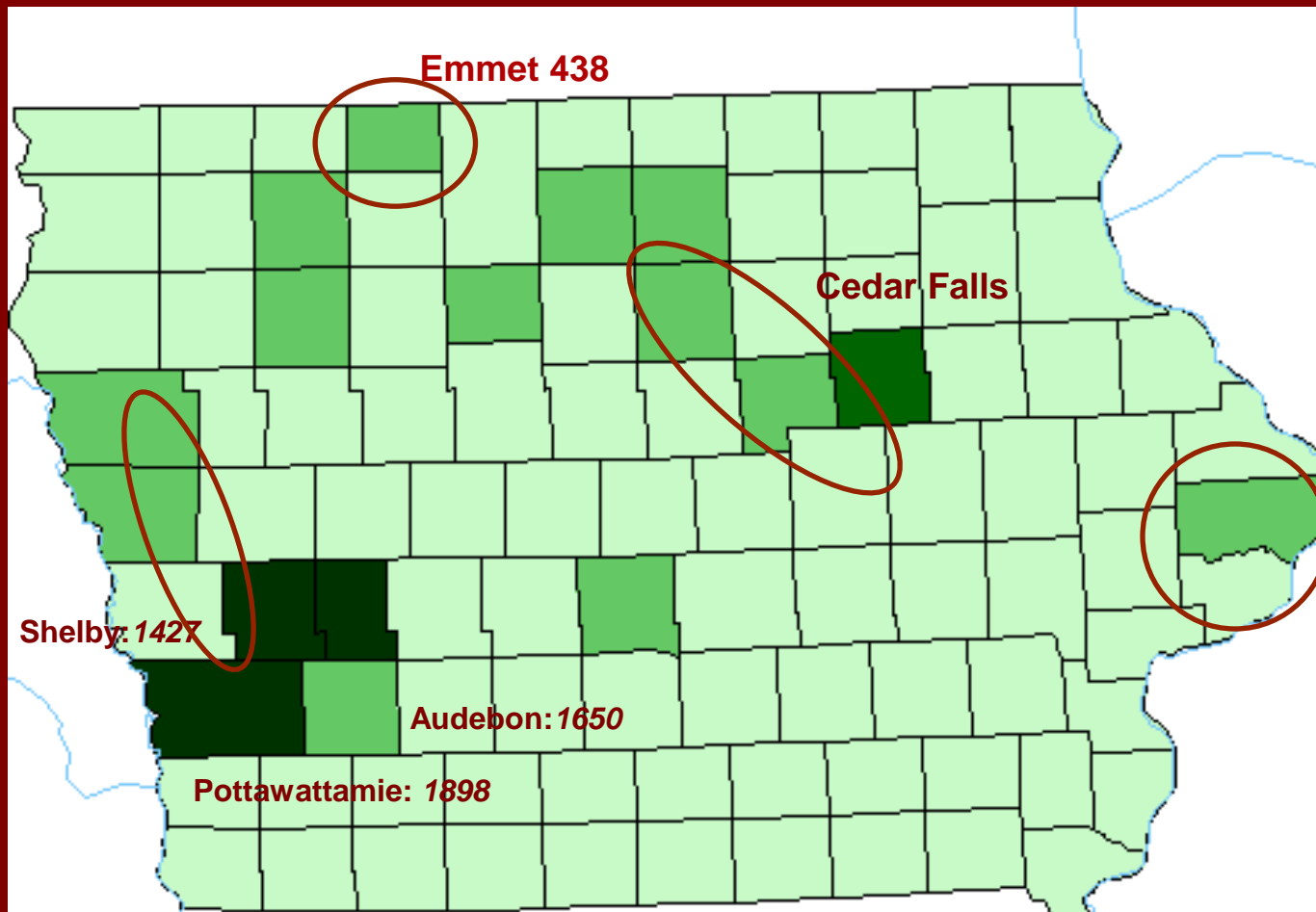



N.C. Frederiksen,
1840-1905 Chicago 1878-89



Land i Iowa.



Alfred Mortensen
1844-1911
Chicago 1876-96

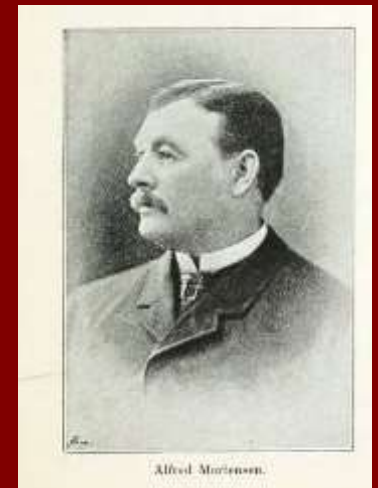

Alfred Mortensen.

Danske kerneområde i USA





Elk Horn, Iowa



Danish Emigration Museum, Elk Horn, Iowa



5. Juni 1994

Jensen Park, Kimballton, Iowa



Kimballton, Iowa



1921, HERREN DIN VELLIE SKE



1931, LORD THY WILL BE DONE



Danskfødte i Minnesota 1910: 16.137

MINNESOTA COUNTIES IN 1910:
WHITE PERSONS BORN IN DENMARK

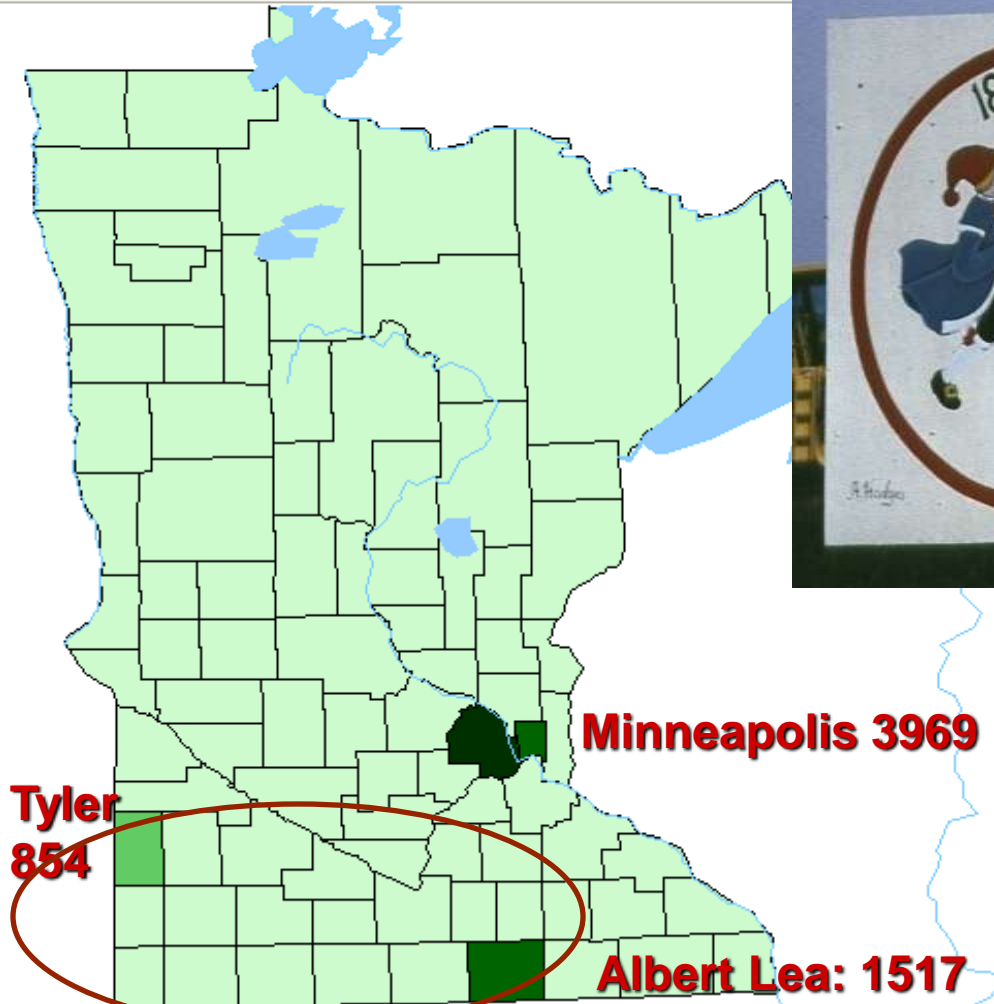

<http://www.aebleskiverdays.com/>

Danebod Højskole, Tyler, Minnesota.



Askov, Minnesota



Danskfødte i Nebraska 1910: 13.673

NEBRASKA COUNTIES IN 1910:
WHITE PERSONS BORN IN DENMARK

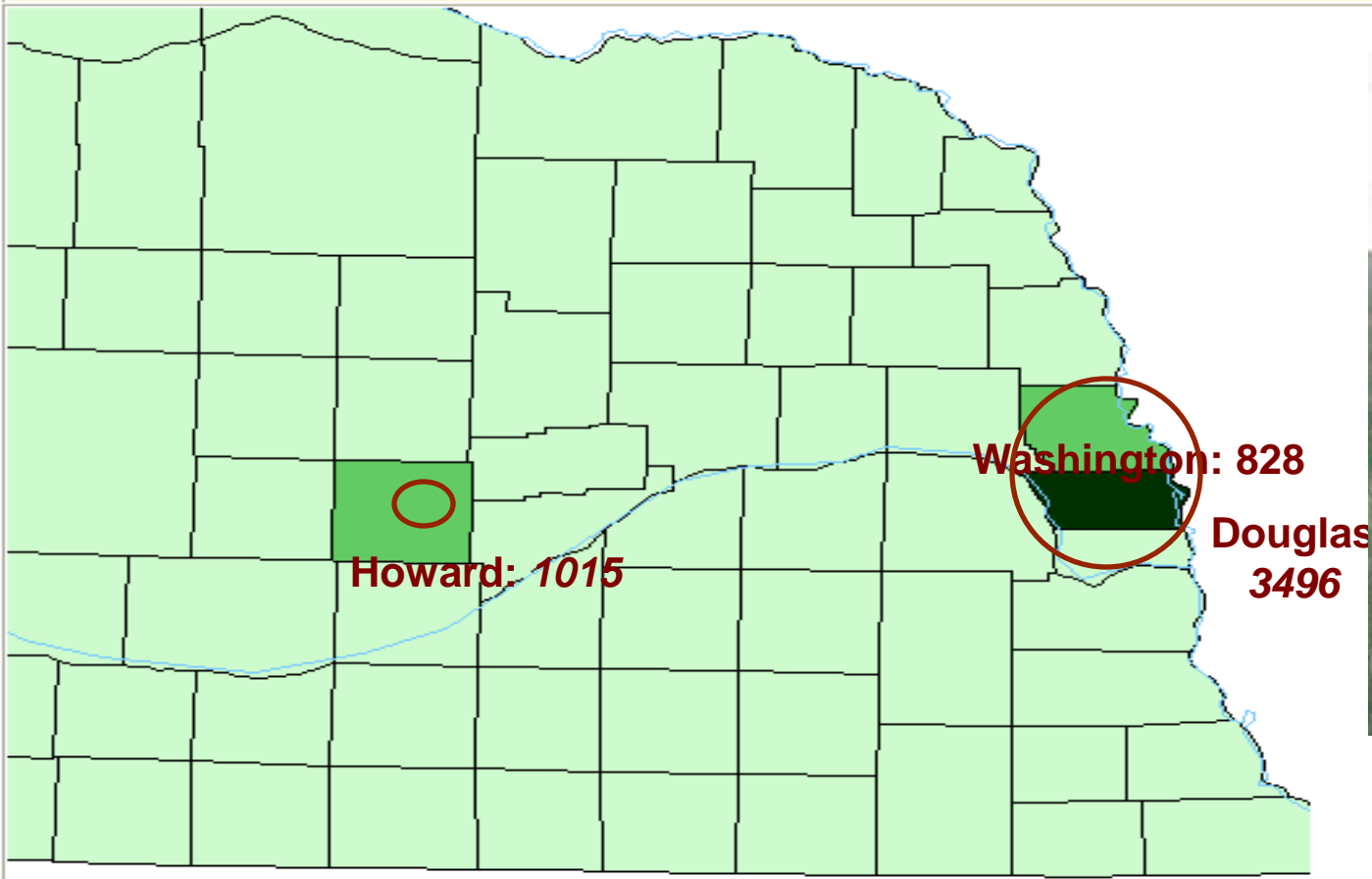

Dannebrog, Nebraska



Dannevirke, Howard, Nebraska

1994 og 2010



Nysted Købmandsforretning, Nebraska Lukket 1938



1994

2010 ⇨



Nysted Folkehøjskole, Nebraska



Nysted folkehøjskole 1887-1936;
Tv. 1909; øverst 1994, th. 2010



Dansk jordhus i Cactus Flat, The Badlands ved Black Hills, South Dakota



Mount
Rushmore,
Keystone,
Black
Hills,
South
Dakota



Crazy Horse Memorial, Custer, SD

Mod vest!

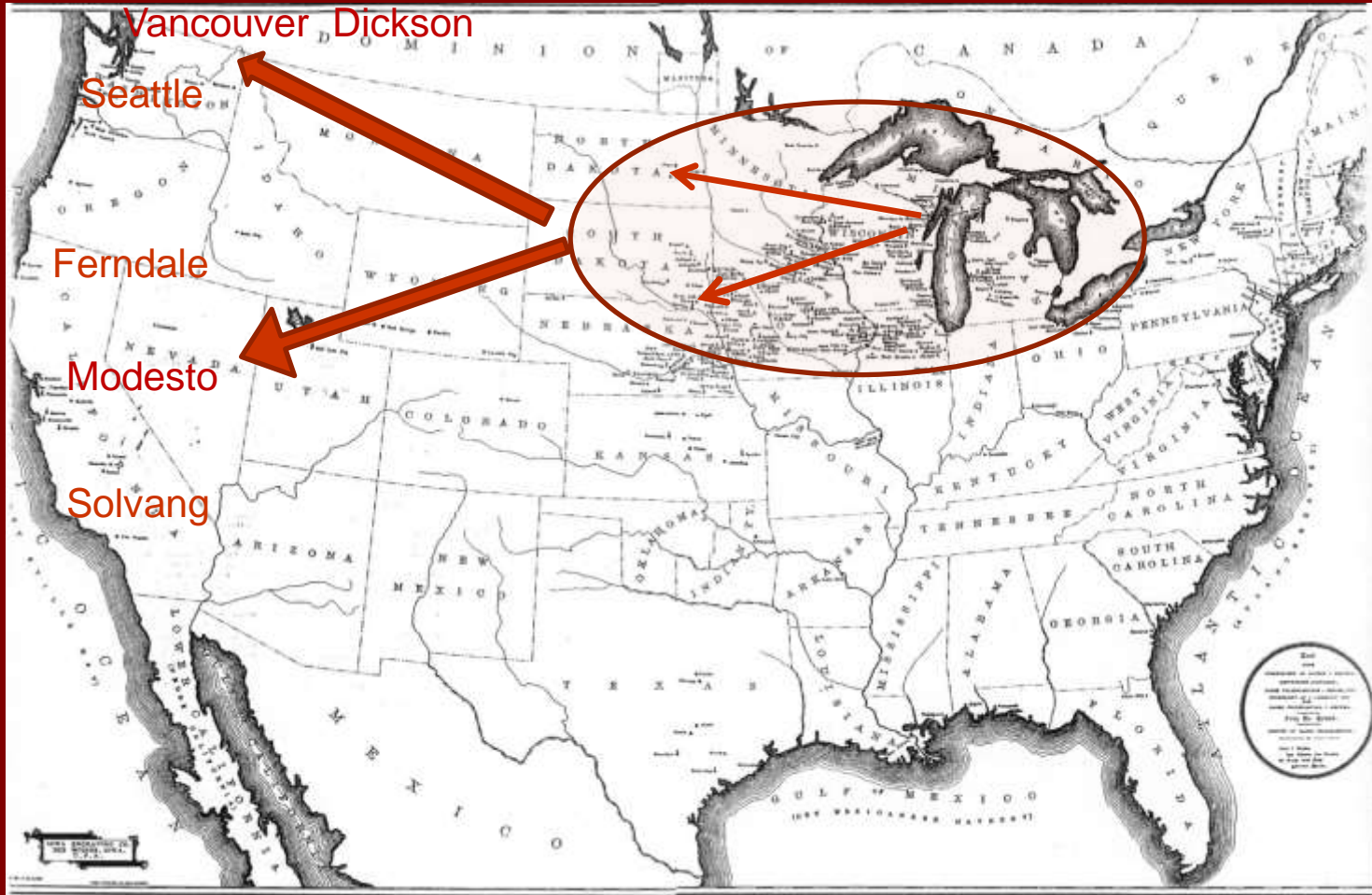

1890-1930

1870-1890

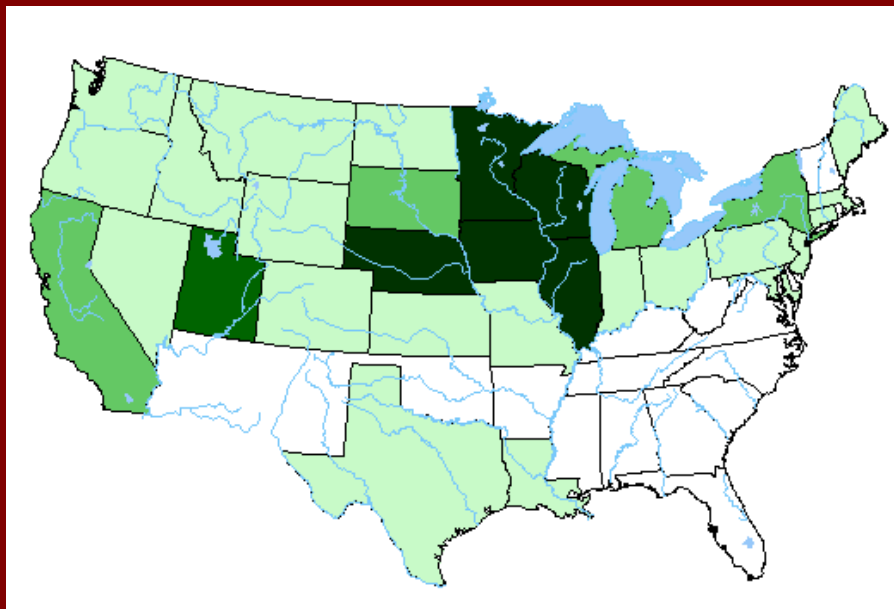

1890

Amerikanere
Født i Danmark

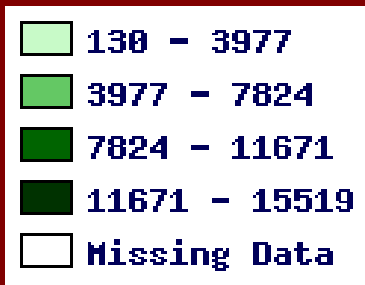

VEST



ØST

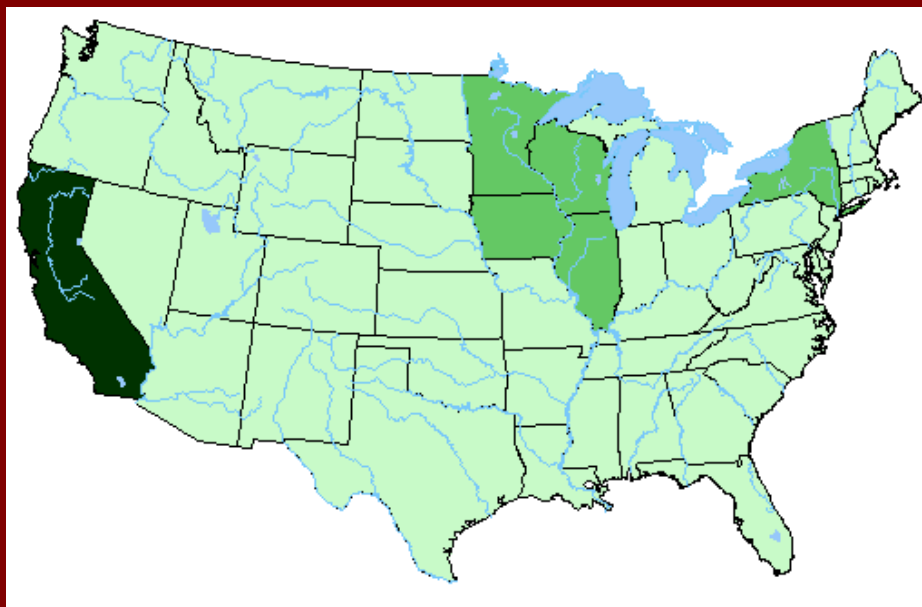

1960

Amerikanere
Med den ene eller
begge forældre
født i Danmark

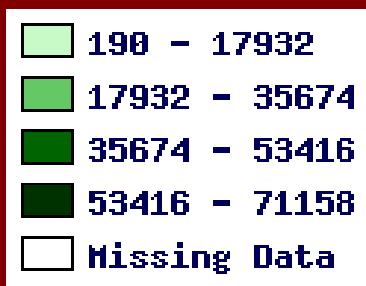

Dickson, Alberta, Canada – fra 1904



Danske pensionistboliger og dansk kirke i Vancouver, British Columbia, Canada



Grundlovsdag i Seattle 5. juni 1994



Ferndale, Nord-Californien



Dansk kirke i Fresno, Californien, Indviet 1888



History of Fresno County, California, with biographical sketches of the leading men and women of the county who have been identified with its growth and development from the early days to the present (1919), side 1594

<https://archive.org>

Atterdag kirke, Solvang, Californien



Solvang, Californien



"Ebeltoft Rådhus", Solvang, Californien



"Rundetårn", Solvang, Californien



1637/1991 1:3

Solvang, Californien



Persons of Danish Ancestry
(Per 1,000 Population)

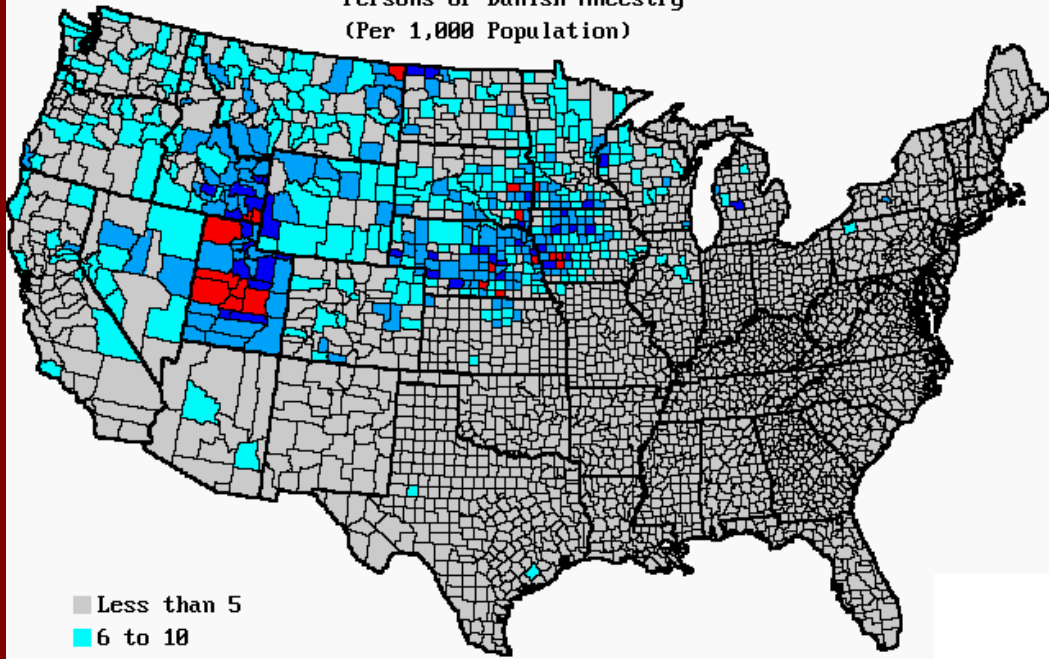

- Less than 5
- 6 to 10
- 11 to 25
- 26 to 50
- 51 to 254

Data from 1990 Census

The Times brings the data around your life to life.

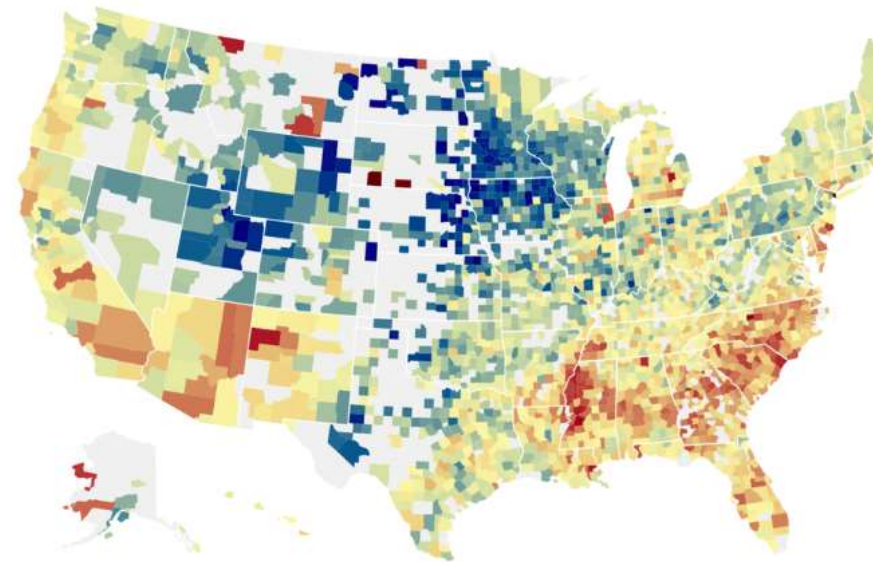

The New York

The Best and Worst Places to Grow Up: How Your Area Compares

Hovedtræk i udvandringen fra Nordjylland

1. KRAFTIG UDVANDRING – 15-20 % af 1890 folketallet mod 5-10 % på landsplan. Kraftigst fra Hjørring- (22%), Aalborg- (21%) og Thisted- (17%) områderne. Et led i vandringen fra land til by.
2. KRAFTIGE VIDNESBYRD OM UDVANDRING FØR 1868 – i kirkebøger, mormonlister eller ankomstlister. Centrér for mormon- og baptistudvandringen og succesrige rejseagenter. Særligt Mogens Abraham Sommer i Nørre Uttrup.
3. FRA 1868 SAMME RYTME SOM RESTEN AF LANDET men OVER gennemsnittet for hele landet 1868-1885. Særligt stor udvandring til Wisconsin, Minnesota, Illinois og Iowa.
4. KØN OG ALDER SOM RESTEN AF LANDET. 2 ud af 3 mænd og 2 ud af 3 af alle mellem 18 og 29 år.
5. USA HOVEDMÅLET 9 ud af 10 rejser til USA, men forholdsvis mange til Canada, Australien og New Zealand i 1870'erne, samt Argentina omkring år 1900.

Vigtige kilder på Nettet se <http://henningbender.dk>

- www.sa.dk/content/dk/ao-forside.....: Danske Folketællinger, kirkebøger.
- www.ddd.dda.dk.....: Danske Folketællinger, søgbare
- www.udvandrerarkivet.dk.....: Danske udvandrere, søgbare
- www.familysearch.org.....: Mormonernes internat. Kildesamling
- www.ancestry.com.....: Skibsliste, folketællinger – globalt
- <http://mapserver.lib.virginia.edu>.....: USA folketællinger, på landkort
- www.ellislandrecords.org.....: Ankomster Ellis Island
- <http://history.lds.org/overlandtravels/>• Mormonkompagnierne over land
- <http://user.xmission.com/~nelsonb/newbook.htm>• Danske mormoner 1852-1868
- <http://mormonmigration.lib.byu.edu>.....: Danske mormoner 1868-1908
- www.findagrave.com.....: Gravsten i USA
- www.nps.gov/civilwar/soldiers-and-sailors-database.htm.....: Borgerkrigssoldater
- <http://trove.nla.gov.au/>.....: Digitaliserede aviser m.m. Australien
- www.awm.gov.au.....: Australske soldater
- <http://recordsearch.naa.gov.au>.....: Australske personarkiver
- <http://www.cwgc.org/>.....: Commonwealth krigsgrave
- <http://paperspast.natlib.govt.nz/>.....: Digitaliserede aviser New Zealand