

Oversøisk udvandring fra Sønderjylland og Danmark 1850-1914

Grænseforeningen i Aarhus, mandag den 24. april
Ellevang Kirkesal, Jellebakken 42, Risskov, kl. 19:30



Amerikabåden "Oscar II" krydser Kongeåen ved Lintrup mellem Tyskland og Danmark
v. mag.art. Henning Bender 1974-2008 Stadsarkivar, Aalborg Stadsarkiv.

1989-2008 Leder af Det danske Udvandrerarkiv, Aalborg,
NU: Kirsebærhaven 3, Snogebæk, 3730 Nexø – hbender@mail.dk

<http://henningbender.dk>

*Oversøiske udvandrere fra
Sønderjylland og Danmark*

Hvornår?

Hvor mange?

Hvilke veje

Hvorfor?

Hvor hen?

*Særligt vanskelige kilde- og
forskningsmæssige vilkår
for Slesvig/Sønderjylland*



SS Oscar II



<http://henningbender.dk>

KOMMENDE FOREDRAG

- Torsdag 15.03.2018** Udvandring fra Vadum og Danmark 1840-1920
Ellehammersvej 61, Vadum, kl. 19:30-21:30
- Søndag 21.01.2018** Svensk indvandring til Danmark
Norden Korsør, klokken 14-16
- Torsdag 16.11.2017** Den svenske indvandring til Bornholm Allinge-Sandvig Byforening, Kærnehuset kl. 19-21
- Mandag 24.04.2017** Den oversøiske udvandring Danmark og Slesvig
Grænseforeningen, Aarhus kl. 19:30-

AFHOLDTE FOREDRAG

- 06.04.2017** Udvandringen fra B.holm og Svaneke, Svaneke Venner
- 02.04.2017** Sydsvensk udvandring til og via Danmark Hässleholm
- 28.03.2017** Svensk migration til og via Danmark, Landskrona
- 06.03.2017** Svensk indvandring til Danmark og Aalborg Slægt-Aalborg
- 27.02.2017** Snogebæk krigshavn, købstad og badested Rønne bibliotek
- 23.02.2017** Udvandringen fra Danmark og Esbjerg til USA Esbjerg
- 22.02.2017** Svensk migration i 1800-tallet Kulturen i Lund, **ABM-nätverk**
- 09.02.2017** Fra fisk til turist. Snogebæk, Snogebæk, Folkets hus.
- 15.11.2016** Udvandringen fra Nordsjælland og Dk. Hillerød
- 05.11.2016** Udvandringen fra Dk. og Vendsyssel, Frederikshavn
- 03.11.2016** Udvandringen fra Dk. og Tjeleegnen, Ørum
- 03.11.2016** Udvandringen fra Dk. og Østvendsyssel, Hjallerup
- 27.10.2016** Udvandringen fra Norden Fuglafjørður, Eysturoy,
- 25.10.2016** Udvandringen fra Norden Tværøyri, Suðuroy
- 23.10.2016** Udvandringen fra Norden Miðvágur, Vágar
- 03.09.2016** Snogebæk fra fisk til turist Snogebæk, BHS
- 08.06.2016** Rejsen til Amerika med danske skibe, København, DFDS
- 11.04.2016** Udvandringen fra Nordjylland, Sæby
- 07.04.2016** Så til søs! Brandbjerg højskole, Jelling
- 05.04.2016** Udvandringen fra Bornholm og Danmark, Aakirkeby
- 02.04.2016** Svensk migration til og via Danmark 1850-1930, Ystad
- 17.03.2016** Udvandringen fra Danmark og Vang Vang Borgerforening
- 03.03.2016** Udvandringen fra Bornholm og Danmark, Præstegårdsladen
- 15.02.2016** Den svenske indvandring til Bornholm Baptistkirken, Rønne
- 09.02.2016** Den store udvandring fra Bornholm HK seniorer, Rønne
- 25.01.2016** De danske Amerikabåde, Rønne Rotary
- 10.01.2016** Den oversøiske udvandring fra Norden, Korsør, Norden
- 12.11.2015** Svensk indvandring til Bornholm Gudhjem Museum
- 03.11.2015** Oversøisk udvandring fra Vendsyssel Frederikshavn



Køge

STUDIER 2011



HISTORISK ÅRBØG 2009

THY OG VESTER HANHERRED



Bornholmerne udvandrede



Dansk oversøisk udvandring fra byer, amter og landsdele

37) **Grænseløs Lokalhistorie**. Præsentation af en Database, i Lokalhistorie uden grænser, Festskrift til A. Friederichsen, Farum 1996 (udvandring fra Frederiksborg og Ringkøbing amter) ISBN 87-89318-64-1

36) **Die Auswanderung aus Nordschleswig von 1868 bis 1900**, i Amerifrisica, Bredstedt 1996

42) **Den danske udvandrerdatabase og udvandringen fra Nordslesvig**, i Sønderjysk Månedsskrift, nummer 7/8, juli/august 1997, p195-203

47) **Udvandringen fra Sønderjylland efter 1864**, Slægt & Staud, 19, 1 - København 2000

35) **Udvandringen fra Aalborg Amt 1868-1903**, i Hist. Årbog for Himmerland og Kjær Herred, Aalborg 1996

46) **Bornholmsk udvandring 1868-1904 Bornholmske Samlinger 2000**, s. 103-124, 3 rk. 14 bd. ISBN 87-87042-11-8 ISSN 0084-7976

53) **Udvandringen fra Vejle 1868-1908**, Vejlebogen 2003, p.32-44, Vejle 2003, ISBN 87-90086-32-5

67) **Udvandringen fra Århus og Skanderborg amter 1850-1914**, Århus Stifts Årbøger 2007, p 7-36, Århus 2007 ISSN: 0108-7940 ISBN: 87-990541-3-2

69) **Udvandringen fra Maribo amt 1850-1914**, Historisk Årbog for Lolland-Falster, Nykøbing F., 2009, p.5-43, ISBN 978-87-91059-10-0

70) **Udvandringen fra Thisted amt 1850-1914**, Årbøger for Thy og Hanherred, p. 7-30, Thisted 2009. ISBN 978-87-87382-17-5

72) **Fra Lolland til Wisconsin i 1847**, Historisk Årbog for Lolland-Falster, Nykøbing F., 2010, p. 62-74 ISBN 978-87-91059-02-5

73) **Udvandringen fra Randers Amt 1852-1914**, Farscogh 2010/2011, p.92-108 ISBN 978-87-91427-26-8

74) **Så vil vi nu sige hverandre farvel. Udvandringen fra Langeland 1843-1868**. Øboer 2011, Historisk årbog for Langeland, Siø og Strynø, 2011, p. 85-96 ISBN 87-989856-9-8 / 9 788798 985693

75) **Udvandringen fra Fredericia 1852-1914**. Fredericiabogen 2011. p. 21-40 ISSN 1396-8254

76) **Den oversøiske udvandring fra Bornholm og Danmark 1840-1940**. Bornholmske Samlinger 2011, p. 10-49, Rønne 2011. ISBN 978-87-87042-24-6 ISSN 0084-7976

78) **Den oversøiske udvandring fra Køge Kommune 1868-1914**. Køge Studier 2011, p. 16-36, Køge 2012, ISBN 978-87-90252 ISSN 0905-1309

81) **Den oversøiske udvandring fra Nordjylland 1850-1879**. Til Guds eget land. Historisk Samfund for Himmerland og Kjær Herred 2013, p. 51-84, ISSN 0107-0301

84) **Udvandringen fra Ringsted Kommune til USA 1848-1914**. Ringstedbogen 2014 s 149-160, ISBN 978 87 89237 18 3

85) **Den oversøiske udvandring fra Vendsyssel 1838-1868**. Vendsyssel Årbog 2015, s. 63-78 ISSN 0085-7645 ISBN 87-993440-7-6

88) **Den halte ko og krigen på prærien**, Siden Saxo 2017:1, s. 4-13, ISSN 01 09 6028

Dansk oversøisk udvandring fra byer, amter og landsdele

Dansk Udvandring til USA,

Canada, New Zealand

Svensk indvandring til og via

Danmark

Det danske Udvandrersarkiv

Emigrationsdatabase

Fotohistorie - Heinrich Tönnies

Industri- og Aalborgshistorie

Arkivistik og arkiver



Det danske Udvandrerarkiv

Arkivstræde 1,
boks 1353,
9100 Aalborg
udvandrerarkiv@aalborg.dk
Telefon, 9931 4220;
Åbningstider
mandag-onsdag 10-16,
torsdag 10-17,
fredag 10-15



1931-1956 Sv.Waendelin
1957-1964 Tyge Lassen
1964-1976 Holger Bladt
1976-1983 Inger Bladt
1984-1988 Helle Otte

1989-2008 Henning Bender
2008-2017 Jens Topholm
2017- Jesper Thomassen



www.udvandrerarkivet.dk



Max
Henius
1859-
1935

Max Henius 1859-1935

- *Rebildfesterne* fra 1912-
- *Jacob A. Riis League of Patriotic Service*
- maj 1918 – juli 1919 - VERSAILLES-TRAKTATEN AF 28. JUNI 1919 §§ 109-114 – lobbygruppe med 68 lokalkomiteer der forsynede præsident Wilson med materiale. *I al hemmelighed på den neutrale danske regerings vegne*
- Arkivet findes på:
- *Det danske udvandrerrarkiv i Aalborg*
1931-



Slesvig

Slesvig

Listevisning

Vis på kort

Udvandrerarkivet

Udvandrerprotokollen

Tidslinje:

1800

1800

2017

2017



Start søgning

Udvandrerens fulde navn	Stilling	Fødested og Sidste Opholdssted (Hvis det er forskelligt fra Fødested)	Alder	Bestemmelsessted	Kontraktens		
					Nr. og Litra	Forevisningsdato	
Anmærkning							
Hans Jensen Andersen	Arbejder	Slesvig, Aarhus	39	N.Y.	1529	06-11-1901	USA
Herman H. Albrechtsen	Arbejder	Slesvig, Gjording	40	N.Y.	1643	20-11-1901	USA
Poul Andersen	Landarbejder	Thisted, Slesvig	33	N.Y.	846	23-04-1902	USA
Anders Andersen	Landarbejder	Hammel, Slesvig	25	Tyler, Minn.	1089	30-04-1902	USA
Peter Antonsen	Instrumentmager	Slesvig, U.S.A.	47	N.Y.	2142	06-08-1902	USA
Alvine Andresen	Jomfru	Slesvig	18	Mitchele	3159	19-11-1902	
Margrethe Andresen	Jomfru	Slesvig	20	Mitchele	3160	19-11-1902	
Chr. Andresen	Elev	Slesvig, Kolding	14	N.Y.	2161	03-06-1903	USA
Helene Andresen	Jomfru	Slesvig, Kolding	17	N.Y.	2162	03-06-1903	USA
J.C. Brasen	Pastor	Slesvig, U.S.A.	29	NY.	1156	28-08-1901	USA
Peter Bærentsen	Arbejder	Hunnerup, Slesvig	21	NY.	684	09-04-1902	USA



S/S Island



S/S Hekla (2)



S/S Oscar II



S/S Hellig Olav

Første gang jeg selv bemærkede spørgsmålet.



ferieborn.dk
SYDSLESVIGSKE BØRNS FERIEREJSER

Navn: Gerhard Jacob Janssen
Alder: 62 *Civilstand:* Verheir.
Fødested: Wabs
Erhverv: Pächter
Kildehenvisning: Kort 212 pag. 649
Antal familier/hus: 1
Kilde: FT-1845 *Husstands-/familienr:* 10
Matnr/adresse: Charlottenhof Meierhof
Sogn: Rieseby
Amt: Eckernförde *Stednavn:* Adl. Gut Saxtorf
Indtastningsnr: C0513 *Løbenr.:* 503



Samtlige personer i husstanden

Eckernförde, , Rieseby, Adl. Gut Saxtorf, Charlottenhof
 Meierhof, 10, FT-1845, C0513

Navn:	Alder:	Status:	Stilling i familien:	Erhverv:	Fødested:
Gerhard Jacob Janssen	62	Verheir.		Pächter	Wabs
Friedericka Elisabeth Petersen	62	Verheir.	seine Frau		Seelent



Henning Bender, København 1944
Carsten Bender, Odense 1912 – København 1992
Henriette Kristine Bender, født Petersen Viborg 1884, Kbhvn 1945
Frederikke Ch. Petersen, født Jansen – Give 1851- Viborg 1933
Carl Frederik Ulrik Jansen, Waabs 1816- Viborg 1879
Gerhard Jacob Jansen, Waabs 1803- Rieseby 1846
Thomas Laborius Jansen Waabs 1746 – Waabs 1805



5. April 1849 "Vi de druknede"

Fremmedfødte i Danmark 1850-1901

	1850	1870	1880	1901
Sverige	3.920	15.388	24.148	35.540
Norge	3.959	2.936	2.823	3.714
Sønderjylland	12.388	20.830	22.007	23.670
Tyskland	7.194	11.015	11.145	11.391
Øvrige	1.169	1.615	1.998	4.923
"Bilande"	991	1.071	1.306	1.552
<i>I ALT</i>	<i>29.621</i>	<i>52.855</i>	<i>63.427</i>	<i>80.790</i>
Fremmedfødte %	2,11 %	2,93 %	3,21 %	3,32 %

1860: 12.388
 1870: 20.830
 1880: 22.007
 1901: 23.670

Fastboende
 Slesvigskfødte i
 Danmark

1860: 8.253
 1870: 15.388
 1880: 24.148
 1901: 35.540

Fastboende
 Svenskfødte i
 Danmark (minus
 Sæsonarbejdere)



Fødte i Slesvig pr. 1000 Tælling 1901

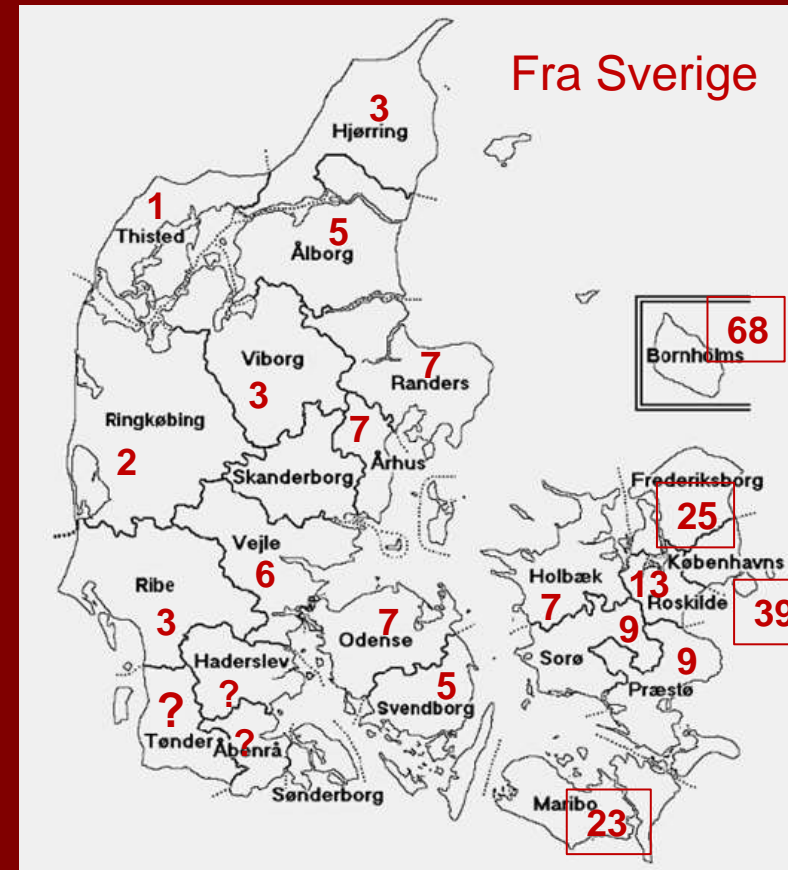

Svenskfødte pr. 1000 Tælling 1901

Hvordan startede det? USA og Mexico før 1848



REPORT of *Forty* PASSENGERS on board the *Orion* in the *Orion* on the *3^d* day of *Jan* 1838 from *Hamburg* where *Prosser*

NAME	AGE	PLACE OF BIRTH	Last place of Settlement	ALLEGIANCE	OCCUPATION	REMARKS
Mr. C. Nordhorn	31	Stralsund	Stralsund	Stralsund		has child and two coffers
His son Victor Nordhorn	6	do	do	do		has child of 2 years
Mr. C. W. A. Voigt	32	Hiel	Hamburg	Hamburg	Merchant	has child of 2 years
H. J. W. H. H. H.	26	Reimsen	Hamburg	Hamburg	Merchant	has child of 2 years
F. J. Kammann	18	Hamburg	Hamburg	Hamburg	Clerk	has child of 2 years
Mr. C. W. Zeller	39	Hamburg	Hamburg	Hamburg	Traveller	has child of 2 years
His wife H. H. Zeller	35	Hamburg	Hamburg	Hamburg	Traveller	has child of 2 years
Mr. J. H. H. H.	11	Hamburg	Hamburg	Hamburg	Traveller	has child of 2 years
H. H. H. H.	4	Hamburg	Hamburg	Hamburg	Traveller	has child of 2 years
H. H. H. H.	2	Hamburg	Hamburg	Hamburg	Traveller	has child of 2 years
F. H. H. H. H.	5	Hamburg	Hamburg	Hamburg	Traveller	has child of 2 years
Mr. D. J. H. H. H.	31	Lauenburg	Hamburg	Hamburg	Traveller	has child of 2 years
His wife H. H. H. H.	28	Hamburg	Hamburg	Hamburg	Traveller	has child of 2 years
H. H. H. H. H.	13 1/2	Hamburg	Hamburg	Hamburg	Traveller	has child of 2 years
Mr. H. H. H. H.	31	Stralsund	Stralsund	Stralsund	Traveller	has child of 2 years
J. H. H. H. H.	31	Stralsund	Stralsund	Stralsund	Traveller	has child of 2 years
F. H. H. H. H.	24	Stralsund	Stralsund	Stralsund	Traveller	has child of 2 years
H. H. H. H. H.	28	Stralsund	Stralsund	Stralsund	Traveller	has child of 2 years
H. H. H. H. H.	28	Stralsund	Stralsund	Stralsund	Traveller	has child of 2 years
H. H. H. H. H.	31	Hamburg	Hamburg	Hamburg	Traveller	has child of 2 years
His wife H. H. H. H.	28	Hamburg	Hamburg	Hamburg	Traveller	has child of 2 years
Mr. H. H. H. H.	46	Hamburg	Hamburg	Hamburg	Traveller	has child of 2 years
His wife H. H. H. H.	26	Hamburg	Hamburg	Hamburg	Traveller	has child of 2 years
H. H. H. H. H.	25	Hamburg	Hamburg	Hamburg	Traveller	has child of 2 years
L. H. H. H. H.	27	Stralsund	Stralsund	Stralsund	Traveller	has child of 2 years

19 Slesvigere og Holstenere og
20 Kongerigske (10 fra Aarhus)
til New Orleans
den 3. Januar 1838 på vej til Mexico

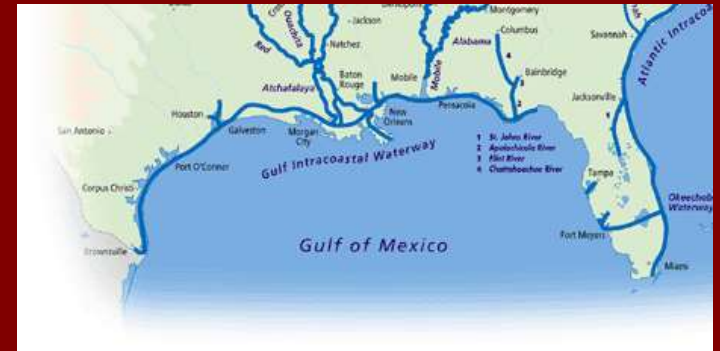

Hans Wilder. *Nachrichten über die deutsche Colonie des Barons von Rachnitz am Fluss Rueces im mexicanischen Staate Tamaulipas, nebst Aufnahme-Bedingungen.* Copenhagen: C.A. Reitzel, 1835.

Efterretninger angaaende Baron von Rachnitz's tydske Coloni ved Floden Rueces i den mexicaniske Stat Tamaulipas, tilligemed Betingelser for Optagelsen. Århus: S. Warberg, 1837. The story

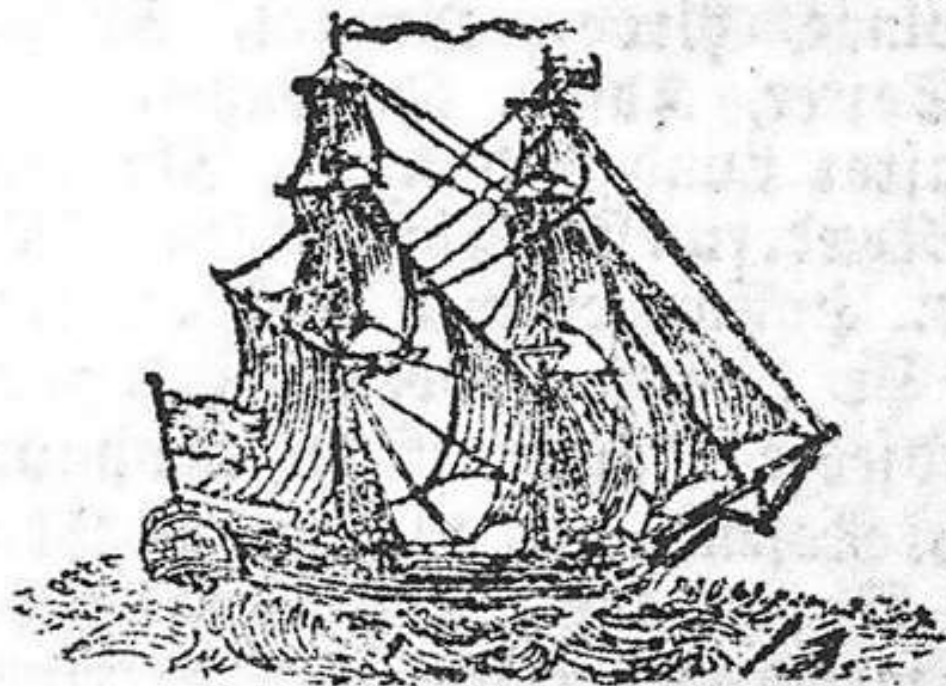

Skonnerten „die Elbe“,
der i næste Maaned vil
afgaae herfra med Pas-
sagerer til Nordamerica,
ligger nu her i Havnen
for at indrettes til denne
Bestemmelse. Endnu kan
medtages nogle Passage-
rer. De som allerede
have meldt sig og endnu

ikke erlagt deres Fragt, ville behageligt med første Post
indbetale samme.

Aarhuus, den 7de August 1838.

N. Swersen.

J. P. Deslau.

Igangsættede Udvandringen til Wisconsin



Lars Jacob Fribert

1808-1862

Til Wisconsin 1842

Pastor Claus Lauritzen Clausen

Født Ærø: 2/11-1820; død Seattle, 20/2 -1892
Huslærer i Rifbjerg, Simmerbølle, Langeland
1841-1843

Gift m. Martha Rasmussen, Rifbjerg, 23/11-
1842

I Norge 1841, til Wisconsin 1843,
grundlægger af den norsk-amerikanske kirke i
USA

Rasmus Sørensen

Født Jelling: 8/3-1799, død Kbhvn 23/5-1865
Vesterborg Seminarium 1816-1818

Lærer Brandstrup og Venslev skoler 1821-1844

Vækkelsesprædikant, politiker

Udvandreragent for Wisconsin 1848-1865

Medlem af folketinget 1849-1852

Til Wisconsin 1852

Danskfødte i Wisconsin 1890: 13.885

<http://mapserver.lib.virginia.edu>

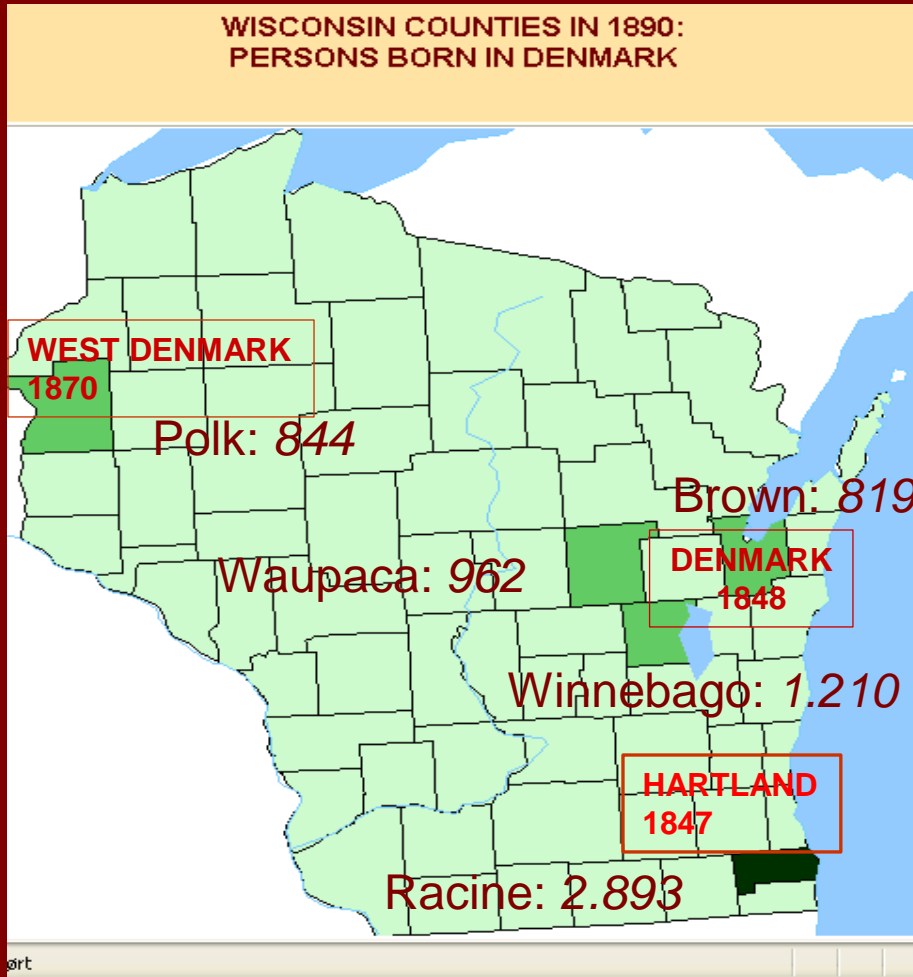

**Billetter 1868-1910
Danmark 14.301**

Baptister m.fl. Gruppeudvandring 1853 ff

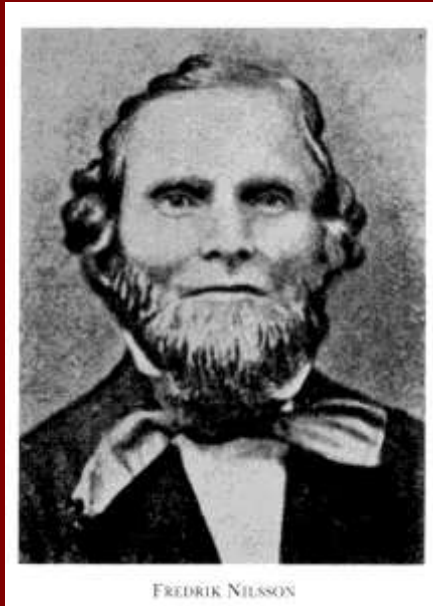

FREDRIK NILSSON

Frederik Olaus Nilsson
1809-1881
Svensk baptistleder
1848-1851
Baptistleder i København
1851-1853



3-mastede bark
Jenny Pitts
Ab Göteborg
april 1853
Ankomst
New York
25. juni 1853

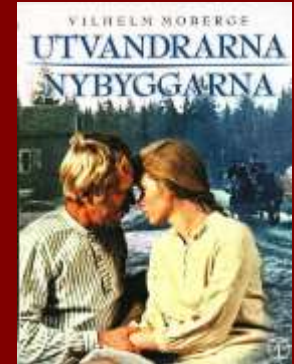

Nordiske Baptistkirker i USA



Borgerkrigen 1861-1865. 15. Wisconsin Infanteriregiment (2.346 "sen"-navne) www.civilwar.nps.gov

P.S.Vig: Danske i Kamp
I og for Amerika,
Omaha 1917

NATIONAL PARK SERVICE
Civil War Soldiers
and Sailors System

MAIN INFO TOOLS EMAIL

SEARCH BY SOLDIER NAME

For help with the form, click on the question mark buttons.

Last Name ?

First Name ?

Union Or Confederate ?

State (Or Origin) ?



19.-20. 9. 1863

1 **Johnson, Niels** Union Infantry **15th Regiment, Wisconsin Infantry**

Niels Johannsen, født Bylderup (Tønder amt) 22.11.1833, til Wisconsin 1859, forfremmet fra menig til sekondløjtnant efter slaget ved Chickamauga, Georgia

2 **Nissen, Christian** Union Infantry **15th Regiment, Wisconsin Infantry**

Christian Nissen, født 1840 Øster Løgum, til Wisconsin 1861

Feltpræst
fra Ærø



Fællesskandinavisk Mormon-udvandring 1852-1914



Kirkerådets hus – mødet 6. oktober 1849

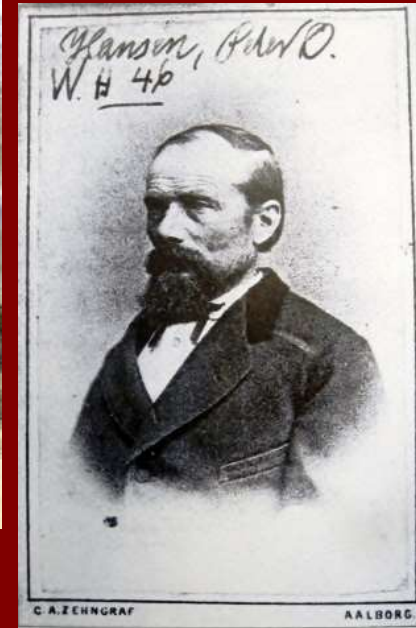

John F. Forsgren,
f. Gävle 1816, d. Utah 1890
Leder af første
mormonkompagni fra Danmark
, 1852-1853



Peter Olsen Hansen,
f. Kbhvn 1818 d.
Utah 1895 Første ikke-
engelske udgave
af Mormons bog
(Kbhv. 1851)



IVER NICHOLAS IVERSON

Born March 19, 1821, Mommark, 1st Sleswick, Denmark. Came to Utah Sept. 27, 1853, Moses Dalley Company. Missionary. Farmer.

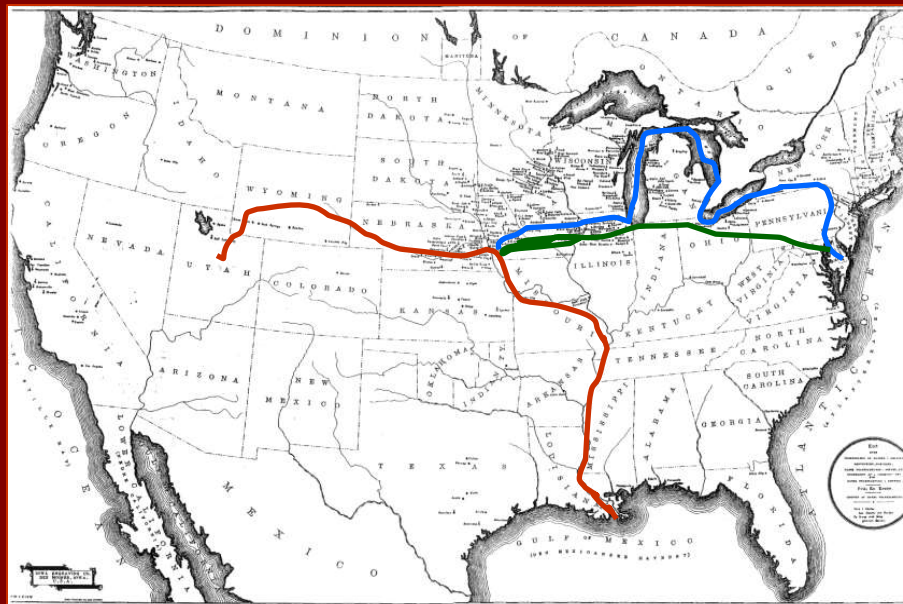

Mormon Pioneer Overland Travel, 1847–1868

[Search Index](#)

Iver N. Iversen Company (1858)

[Alphabetical Company List](#)

Departure: 19 May 1858

Arrival: 20 September 1858

80 deltagere fra Sønderjylland

Iver Nikolaus Iversen
Født Mommark 19.3.1821
Udvandret 1852 og 1858
Død Spring City 19.8.1860



Devils Gate



Chimney Rock



St. Louis

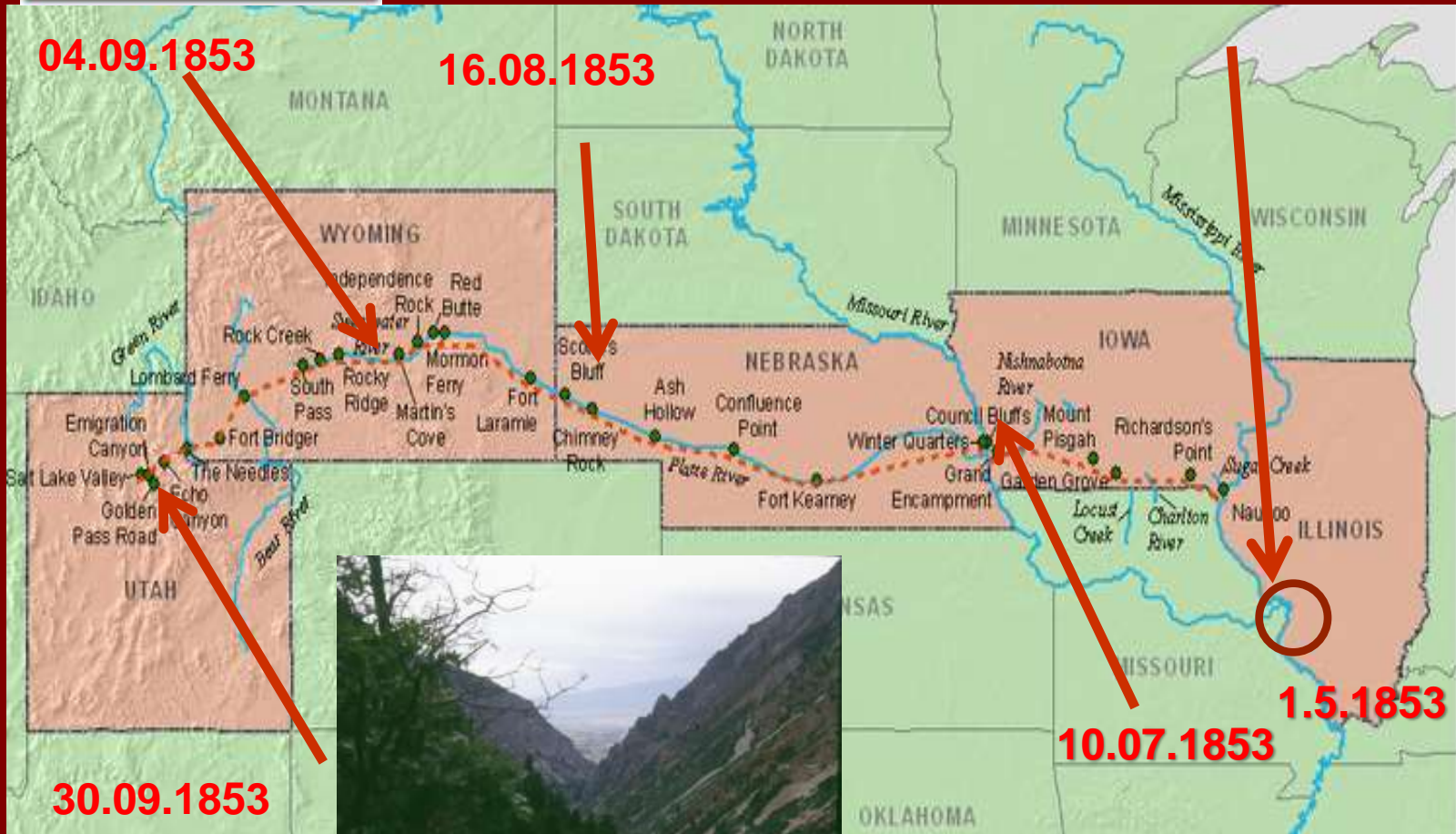

Golden Pass

År	Oversøisk Udvandring	Heraf Mormoner	%
1851-1860	3.700	3.008	81 %
1861-1870	19.210	7.445	39 %
1871-1880	39.166	4.248	11 %
1851-1880	62.076	14.701	24 %

Mormonudvandring til Utah 1852-1894 via København/Hamburg/Liverpool

Danmark: 18.300
 Sverige: 12.000
 Norge: 7.000
 Island: 500
 Finland: 100
 Færøerne: ?
 I ALT 37.900

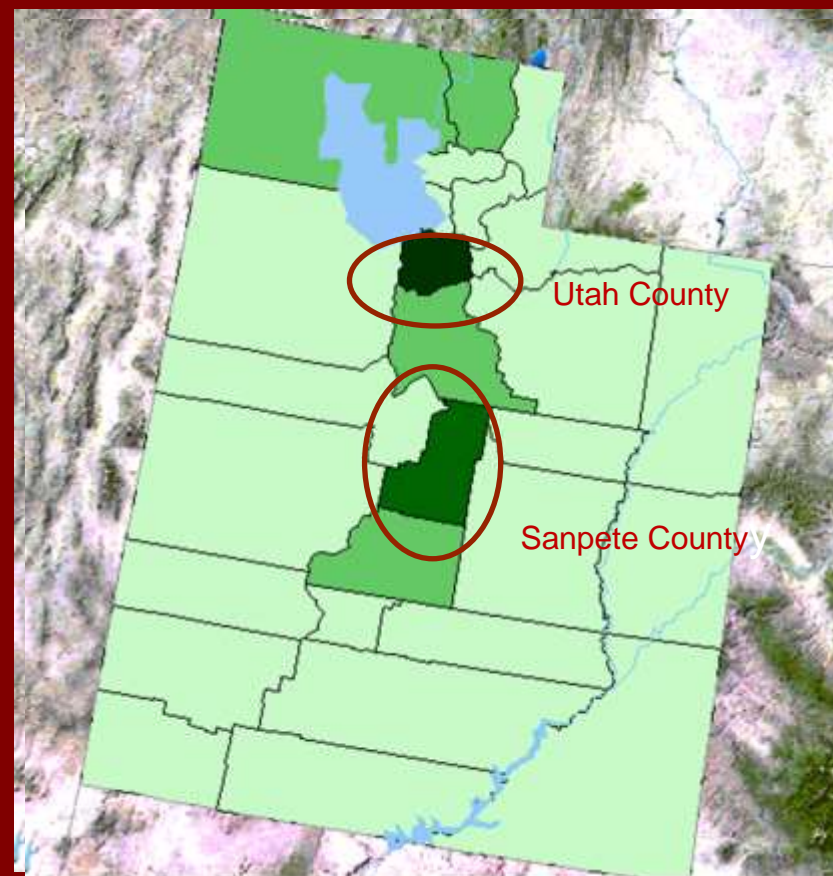
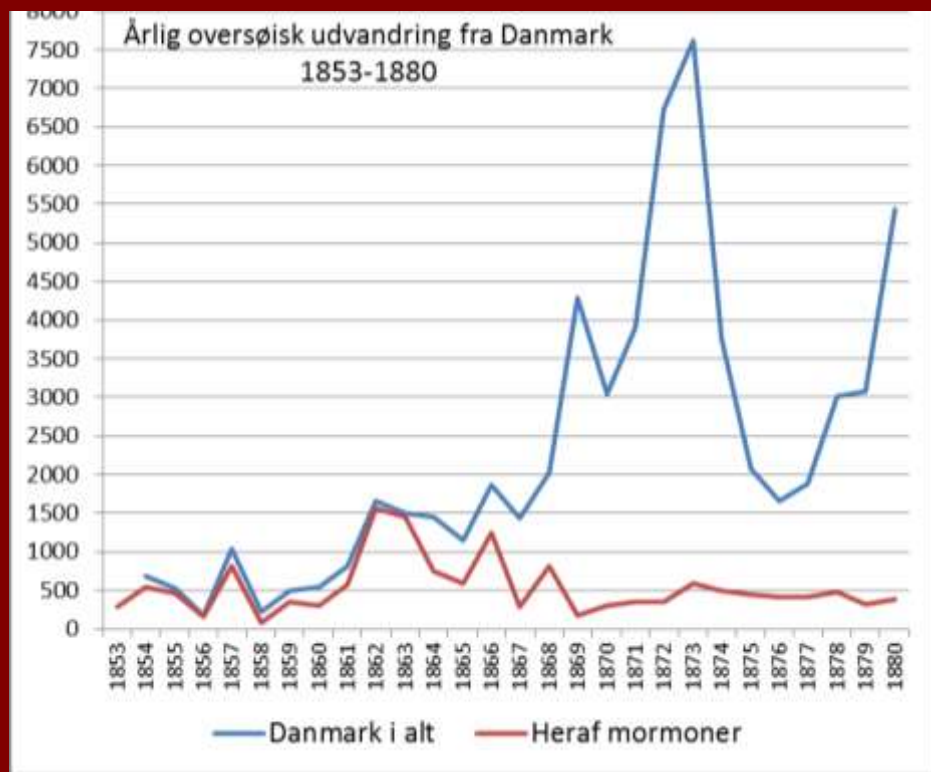

Persons of Danish Ancestry
(Per 1,000 Population)

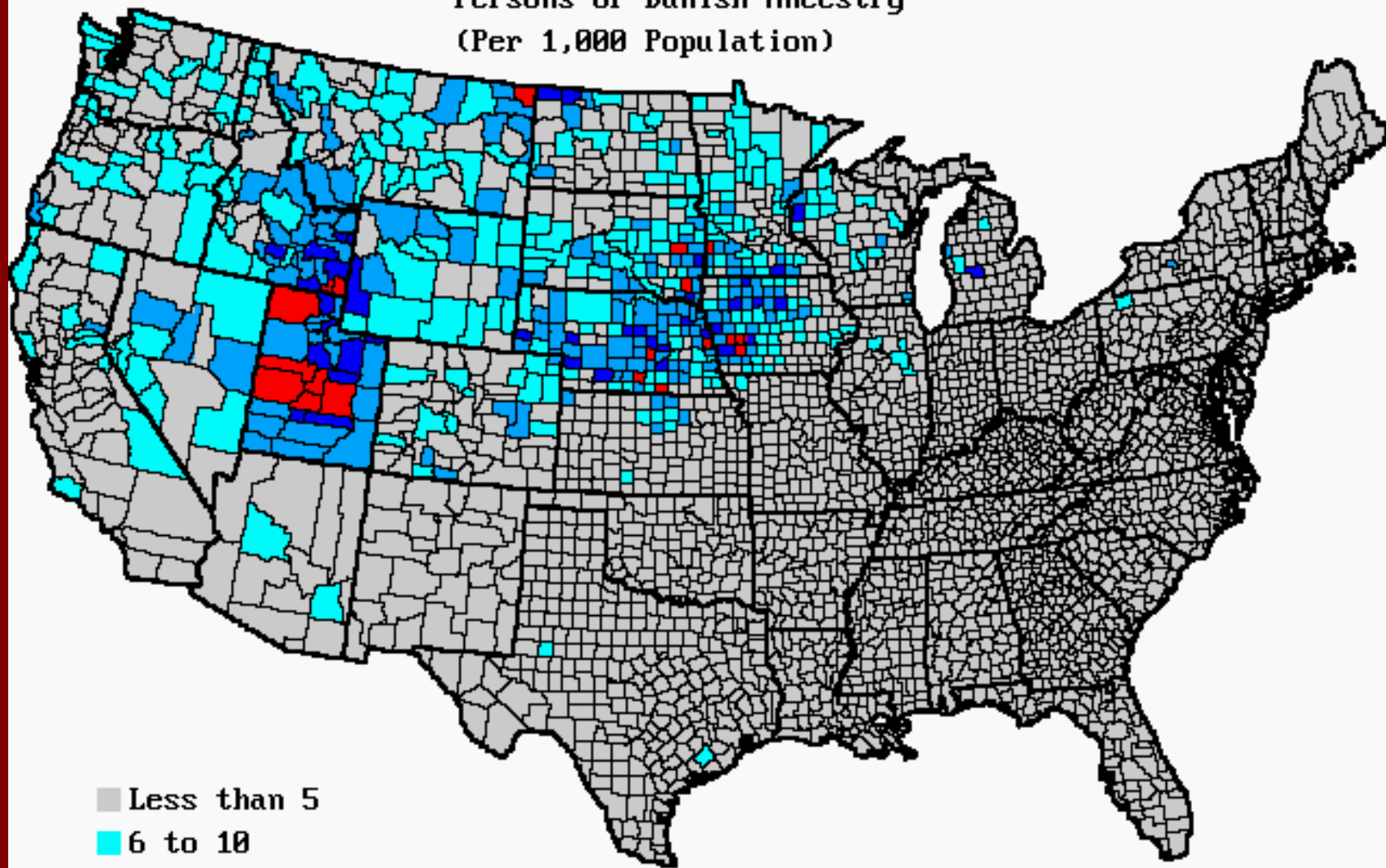

- Less than 5
- 6 to 10
- 11 to 25
- 26 to 50
- 51 to 254

Data from 1990 Census

UDVANDRING TIL USA 1820-1931 FRA EUROPA

1.	Tyskland	5.918.294
2.	Italien	4.664.594
3.	Irland	4.586.246
4.	Storbritanien	4.234.832
5.	Østrig-Ungarn	4.133.976
6.	Rusland	3.342.326
7.	Sverige	1.214.786
8.	Norge	801.395
9.	Frankrig	584.205
10.	Grækenland	423.252
11.	Polen	401.333
12.	Danmark	333.021
13.	Schweiz	291.032
14.	Portugal	253.257
15.	Holland	247.752
16.	Spanien	167.341
17.	Rumænien	154.007
18.	Europæisk Tyrkiet	155.195
19.	Belgien	153.939
20.	Bulgarien	65.118
21.	Jugoslavien (Serbien, Kroatien og Slovenien)	51.811
22.	Albanien	1.885
23.	Luxembourg	759
EUROPA I ALT	33.338.255	
RESTEN AF VERDEN	5.520.896	

I forhold til befolkning

1	Irland
2	Norge
3	Sverige
4	Danmark
5	Grækenland
6	Italien
7	England
8	Tyskland
9	Østrig-Ungarn
10	Schweiz
11	Holland
12	Portugal
13	Rusland
14	Rumænien
15	Belgien

C. D. Jones, Stationer, 34 Cedar St., N. Y.

Minnesota
from No. 620

District of New York—Port of New York.

I, *James Price*, Master of the *S. Minnesota*, do solemnly, sincerely and truly
that the following List or Manifest, subscribed by me, and now delivered by me to the Collector of the Customs of the Collection District of New York, is a full and
list of all the passengers taken on board of the said *S. Minnesota* at *Spore & L. Van*
said *S. Minnesota* has now arrived; and that on said list is truly designated the age, the sex, and the occupation of each of said passengers
of the vessel occupied by each during the passage, the country to which each belongs, and also the country of which it is intended by each to become an inhabitant;
said List or Manifest truly sets forth the number of said passengers who have died on said voyage, and the names and ages of those who died.

Sworn to, this

18

Before me,

James Price
Continued List or Manifest

OF ALL THE PASSENGERS taken on board the
is Master, from *Spore*

S. Minnesota

authen

1907

tons.

NAME.	Age.		SEX.	OCCUPATION.	The country to which they severally belong.	The country to which they intend to become inhabitants.	Died on this voyage.
	Years.	Months.					
1 Maren Christensen	11		F	Child	Germany	United States	
2 Piels	10		M	-			
3 Christian	10		F	-			
4. Ane	9		F	-			
5. Soren	6		M	-			
6 Johannes	Infant		F	Infant			
7 Nord	Infant		M	-			
8 Maren Nielsen	38		-	Lab			
9 Maren Christean	22		-	-			
630 Margarethe Jensen	27		F	Spin			
1 Jens. Ny. Olsen	33		M	Lab			
2 Jens. P. Jensen	38		-	-			
3 Cath. Thomsen	11		F	Child	Germany		
4 Jens Jensen	10		M	-			
5 Martins	9		-	-			
6 Andrea Nielsen	34		-	Lab			
	25		F	Lab			

Maren Nielsen, Enke, Kragelund, Aalborg Amt, 59
New York, 5270, C, 8.07.1869, k, f, aa, -16971N0412, UP199,
Maren Christensen, Datter, Kraglund, Aalborg Amt, 22,
New York, 5270, C, 8.07.1869, k, f, aa, -16971C0410, UP199,
Margrethe Jensen, Datter, Kraglund, Aalborg Amt, 27
New York, 5270, C, 8.07.1869, k, f, aa, 16971J1007, UP199,-

SS OTTAWA forlader Københavns havn for New York som det første udvandrerdampskib

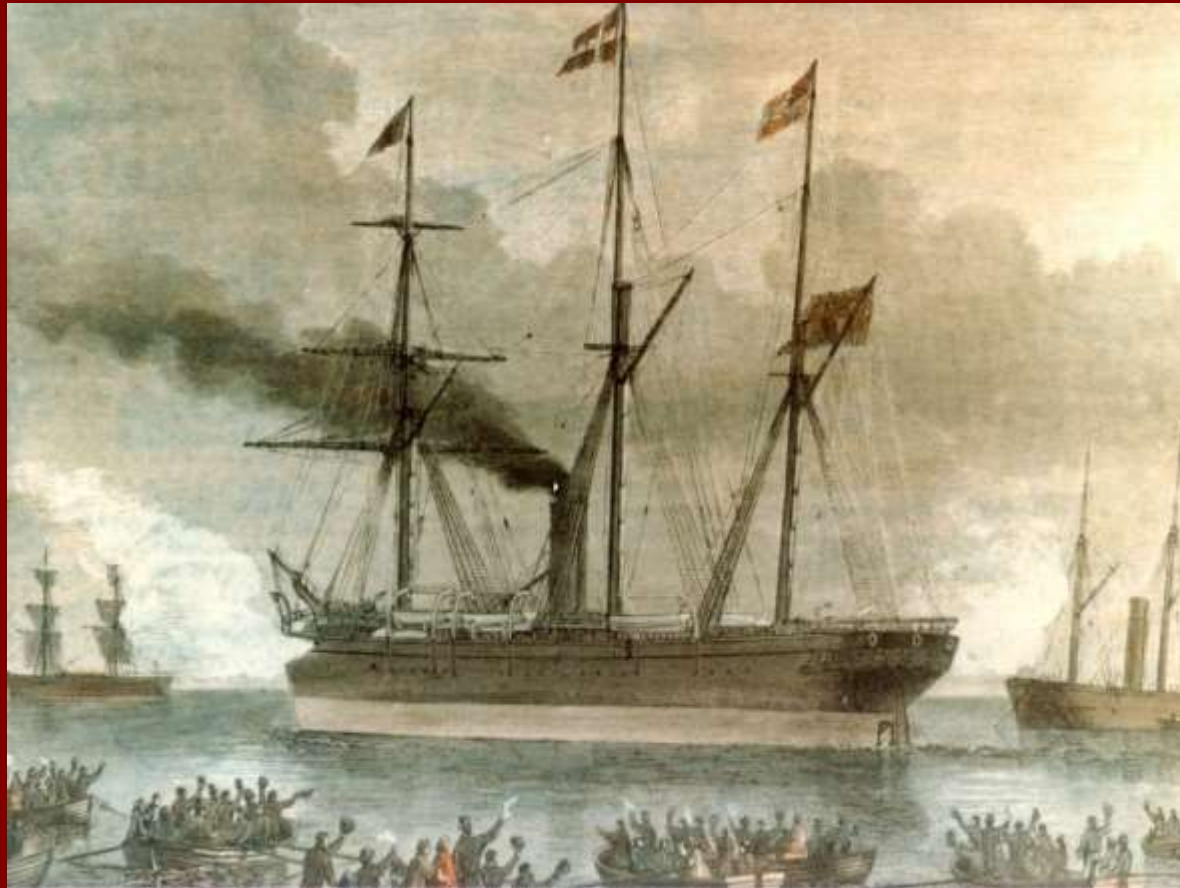

20. August 1866

Fortegnelse

Dampskibet "Geiser" Forsyning med Forraad

for den forestaaende Reise fra Kjøbenhavn til New York.

Reisens Længde i Uger	Indtaget Forraad for			
	Kabrytspassagerer	Mellemdækspassagerer	Besætning	Resten af Væsen
5 Uger	600		50	650

Indpakninger	Forspøiningsgjenstande	For Mellemdækspassagerer			For Besætning			Summa		
		Cent	Pd.	Andet Maa	Cent	Pd.	Andet Maa	Cent	Pd.	Andet Maa
	Hårdt Brød	26	.	.	11	.	.	40	.	.
	Blødt Brød	59	59	.	.
	Mel istødt Brød	96	96	.	.
	Kjød	6	50	.	6	.	.	73	50	.
	Flæsk	35	.	.	3	.	.	38	.	.
	Klipfisk	21	50	.	2	.	.	24	50	.
	Smør	22	50	.	2	.	.	24	50	.
	Sukker istødt Smør
	Sirup
	Flæsk
	Byggryn	.	.	11 5/8	.	.	11 5/8	.	.	13 5/8
	Ærter	.	.	13 5/8	.	.	13 5/8	.	.	14 2/8
10 1/2 tøn	Kartofler	.	.	94	.	.	8	.	.	102
	Sukker	15	.	.	2	.	.	20	.	.
	Kaffe	6	.	.	1	.	.	7	.	.
	Thee	1	.	.	15	.	.	15	.	.
	Øl	.	.	6158	6158
	Sennep	.	18	.	2	.	.	20	.	.
	Salt	.	.	2 1/2	.	.	1/2	.	.	3 1/2
	Peber	.	12 1/2	.	3	.	.	15	.	.
	Eddike	.	.	300 Pd	.	300 Pd	.	.	.	300 Pd
	Svedsker	2	.	.	1	.	.	3	.	.
	Tørret Frugt
	Spegesild	.	.	6 1/2	.	.	1/2	.	.	6 3/4
	Kaal	8	.	.	2	.	.	10	.	.
	Tørrede Grøntsager	2	.	.	1	.	.	3	.	.
	Nedlagte

Fortegnelse over Dampskibet
"Geisers" Forsyning med Forraad
5 Uger for 650 voksne (altså 22.750 udspisningsdage)

Ved afgang fra Kjøbenhavn 18. juli 1888,
Ankomst New York 4. august 1888
Afgang New York 11. august 1888
Sunket 14. august 1888 (110 af 141 druknede)
Beregnet ankomst til Kjøbenhavn 29. august

Hårdt Brød – 2000 kg.
Blødt brød - 2850 kg
Mel – 4800 kg.
Kød - 3700 kg
Flæsk – 1900 kg
Klipfisk – 1230 kg
Smør – 1230 kg

Byggryn – 12 5/8 tønne (1653 liter)
Ærter – 14 2/8 tønne (1867 liter)
Kartofler – 102 tønner (13362 liter)
Sukker – 1000 kg
Kaffe – 350 kg
Thee – 56 kg
Øl – 7860 liter samt 12.000 flasker (1/2 liters)
Sennep – 10 kg
Salt – 2 1/2 tønne (180 liter)
Peber – 12 1/2 kg
Eddike – 300 liter
Svedsker – 150 kg
Spegesild – 6 1/2 tønne (852 liter)
Grønkål – 500 kg
Tørrede grøntsager – 150 kg

Mværestens fulde Navn.	Søling	Fødested og aldre (hvor det er forklædt; se Følgesedl.)	Altre	Restorationssted	Restorations		Anmærkninger.
					No. og Låns	Periode siges-Dato.	
1 Steirbochguuslund	Klund	Reinart	32	L. Y.	2910	1/6	U. Seasm
2 Schrock-Hors-Holm Harald	Borke	Græse & Sær	29	L. Y.	2902	-	-
3 Ahrensen David Ludvig	Reinart	Reinart	33	L. Y.	2902	-	-
4 Simonsen Jens Håvard	Kolera	Kjøp Nyborg	39	"	2938	-	-
5 Salomon Matti	Ark	Kurlant	33	-	2912	1/6	Leila
6 Schytrai Ludvig	Brickst.	Brickst. U.S.A.	34	"	2913	1/6	U. State
7 Jørgensen Hans Peder	Parke	Hering	34	J.	2912	2/6	Barb
8 Salomonshavn	Jfr.	Telom Tranum	19	-	2901	-	-
9 Svendsen Han min	Blage	Blage Kolding	36	-	2902	-	-
10 Jørgensen Emil Jens	Jfr.	Blage Bauder	36	"	2908	-	-
11 Svendsen Katrine	Hst	Waldale Kolding	38	"	3011	-	-
12 Svendsen Lauritz Lauritz	Bar	"	2	"	"	"	"
13 Salomon Ludvig	Ldorb.	Reinart	31	"	3012	-	-
14 Bohemia	Hst	"	27	"	"	"	"
15 Jørgensen Ludvig Jens	Opvæst	Jilet Anden	33	L. Y.	2014	-	-
16 Svendsen Ludvig	Hst	"	35	"	"	"	"





Københavns Politis Udvandrerprotokoller

Her er det muligt at foretage søgning i Udvandrerprotokollen

Navn: (eks.: Hansen, Anton)
 Stilling: (eks.: Smed)
 Alder:

 Sidste oph.sted: (eks.: Randers)
 Sogn: (eks.: Randers)
 Amt: (eks.: Randers)

 Bestemmelsessted: (eks.: Chicago)
 Stat: (eks.: Iowa)
 Land: (eks.: USA)

 Kontrakt nr.: (eks.: 4586)
 Forevisningsdato: (eks.: 1892 og 9 (september 1892))

[Start søgning](#) [Nulstil](#)

Udvandrerprotokollernes indhold

394.000 danskere udvandrede for årene 1869 til 1908 kan findes i Udvandrerprotokollerne, som er udarbejdet af Udvandrerarkivets i samarbejde med Aalborg Stadsarkiv på grundlag af Københavns Politis



125 post(er) fundet

Navn:	Andersen, Anders	Stilling:	Landarbejder
Alder:	16	Bestemmelsessted:	NY.
Kontrakt nr.:	132400	Forevisningsdato:	05-04-1906
Fødested:	Slesvig	Fødesogn:	?
Sidste oph.sogn:	?	Sidste oph. amt:	- Slesvig
Sidste oph.sted:	Slesvig	Bestemmelses land:	USA
Bestemmelses by:	New York City	Bestemmelses stat:	New York State
Skibsnavn:	United States		
Bemærkninger:	ANM: United States.	IDkode:	D0507A0912

Navn:	Anthonson, Peter	Stilling:	Skrædder
Alder:	52	Bestemmelsessted:	N.Y.
Kontrakt nr.:	410200	Forevisningsdato:	30-08-1906
Fødested:	Slesvig	Fødesogn:	?
Sidste oph.sogn:	?	Sidste oph. amt:	- Slesvig
Sidste oph.sted:	Slesvig	Bestemmelses land:	USA
Bestemmelses by:	New York City	Bestemmelses stat:	New York State
Skibsnavn:	C.F. Tietgen		
Bemærkninger:	ANM: Tietgen.	IDkode:	D0507A2210

Navn:	Ban, Christine	Stilling:	Frøken
Alder:	48	Bestemmelsessted:	NY.
Kontrakt nr.:	292400	Forevisningsdato:	14-06-1906
Fødested:	Slesvig	Fødesogn:	?
Sidste oph.sogn:	?	Sidste oph. amt:	- Slesvig
Sidste oph.sted:	Slesvig	Bestemmelses land:	USA
Bestemmelses by:	New York City	Bestemmelses stat:	New York State
Skibsnavn:	Hellig Olav		
Bemærkninger:	ANM: Hellig Olav.	IDkode:	D0507B1111

Navn:	Bruhn, Frederik	Stilling:	Arbejder
Alder:	21	Bestemmelsessted:	Chicago
Kontrakt nr.:	394300	Forevisningsdato:	23-08-1906
Fødested:	Slesvig	Fødesogn:	?
Sidste oph.sogn:	?	Sidste oph. amt:	- Slesvig
Sidste oph.sted:	Slesvig	Bestemmelses land:	USA
Bestemmelses by:	Chicago	Bestemmelses stat:	Illinois
Skibsnavn:	Oscar II		
Bemærkninger:	ANM: Oscar II.	IDkode:	D0507B1702

Sidste opholdssted 1868-1910 for udvandrere der købte oversøisk billet i Danmark

Sidste opholdssted	Antal	Kommentar
Danmark by/sogn/amt	227.340	<u>Danske navne</u>
Sverige (uden sted)	81.779	Svenske navne
USA (uden sted)	53.136	<u>Danske navne</u>
Rusland (uden sted)	8.315	Jødiske navne
Slesvig (uden sted)	7.164	<u>Danske navne</u>
Tyskland (uden sted)	2.392	Tyske navne
Finland (uden sted)	1.993	Finske navne
Norge (uden sted)	980	Norske navne
I ALT	383.099	

AMT	Befolkning 1890	Udvan- drere	%
Bornholm	38.765	6.868	18
Hjørring	110.603	17.596	16
Maribo	100.330	15.591	16
Aalborg	104.801	15.931	15
Vejle	111.904	14.765	13
Thisted	69.407	8.760	13
Præstø	100.647	11.775	12
Århus	157.204	18.048	12
Svendborg	120.207	12.783	11
Ribe	76.611	8.327	10
København	527.962	52.362	10
Sorø	89.042	8.070	9
Odense	136.120	11.117	8
Holbæk	94.226	7.104	8
Randers	110.453	6.893	6
Ringkøbing	98.623	4.664	5
Frederiksborg	84.689	3.638	5
Viborg	100.783	3.894	4
DANMARK	2.235.097	227.340	10



**Skønnet oversøisk
udvandring fra de
Sønderjydske amter**

**Haderslev 18 %
Tønder 26 %
Aabenraa 21 %
Sønderborg 18 %**

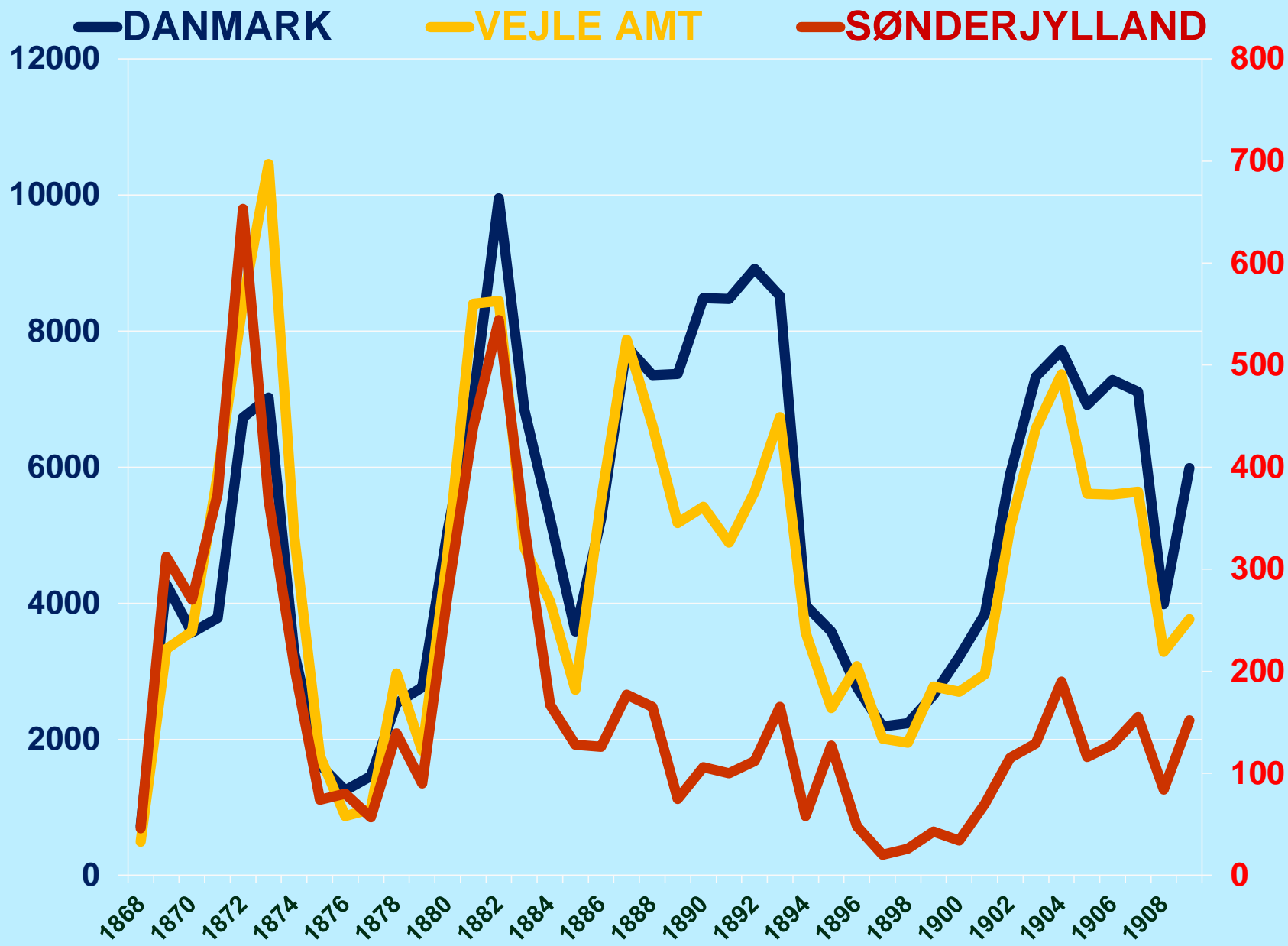

■ Sønderjylland — Danmark
ÅRLIGT UDVANDRINGSOVERSKUD 1868-1910
POLITIETS UDVANDRERREGISTRERING

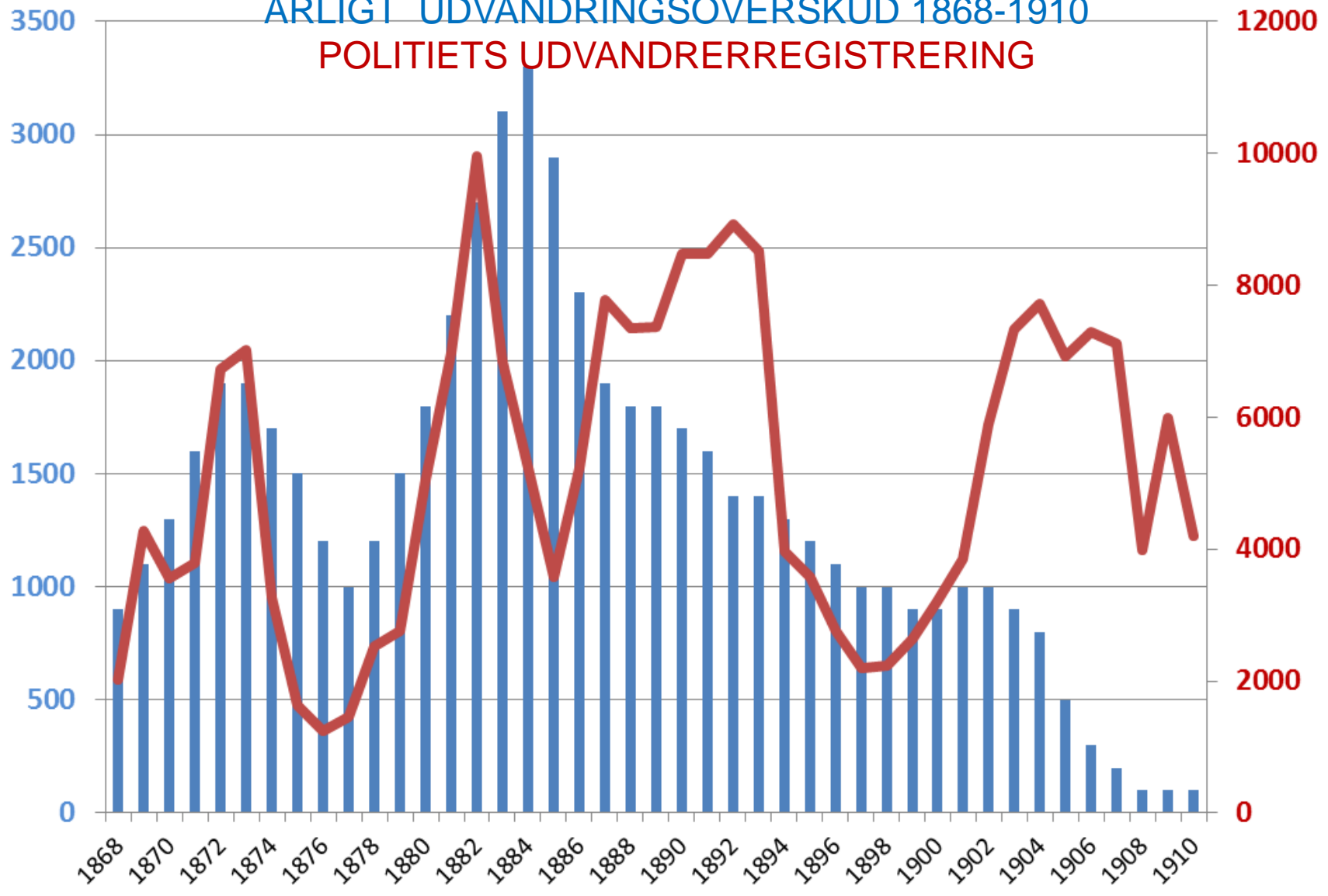

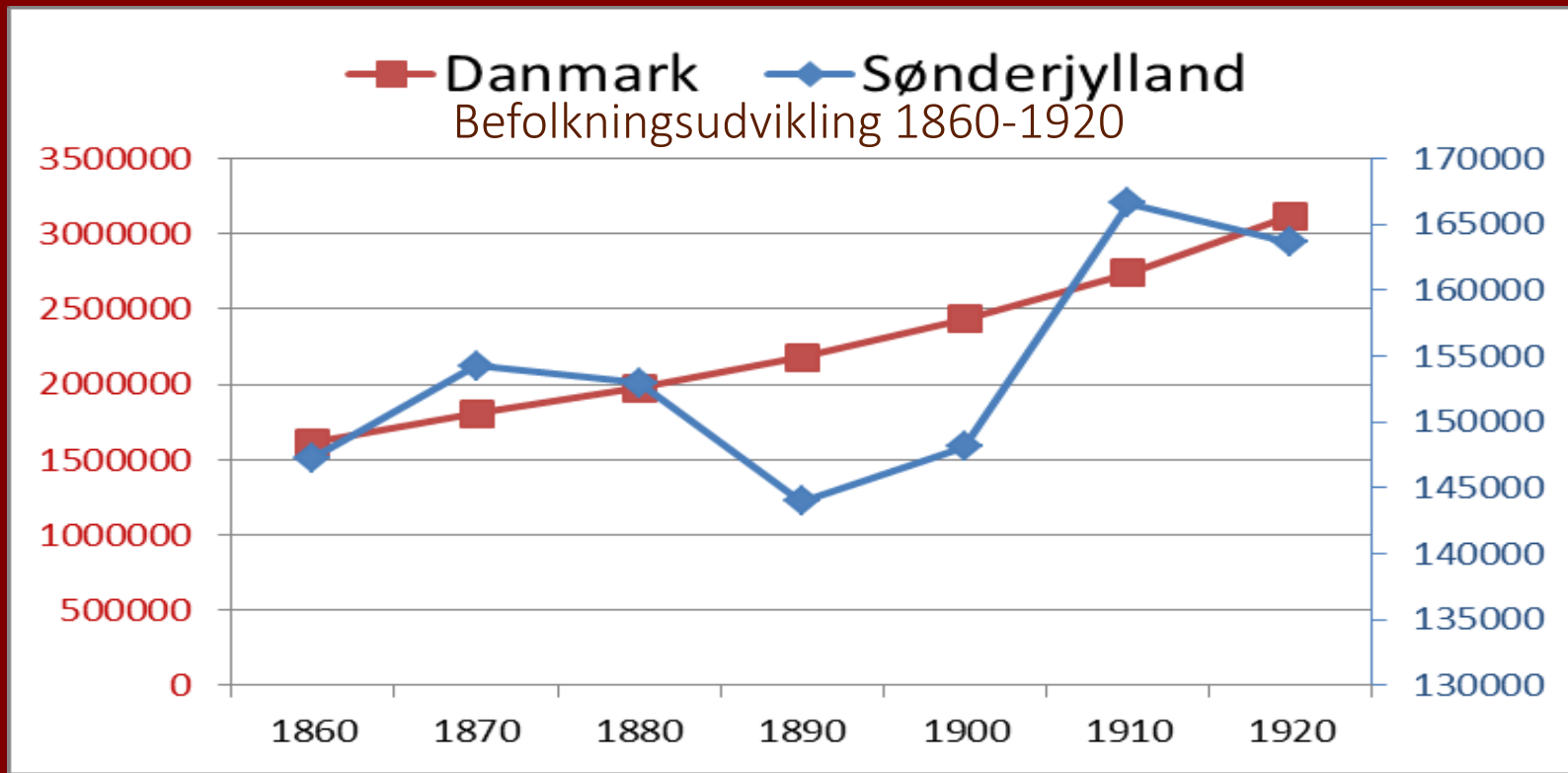

• N.Slesvig Danmark

• 1860 147290 1611000

• 1870 154256 1807000

• 1880 152961 1976000

• 1890 143967 2179000

• 1900 148085 2432000

• 1910 166603 2737000

• 1920 163622 3120000

Danmark til Kongeåen 1860-1920:

1,6 million til 3,1 million **Jævn vækst på i alt 94 %**

Nuværende Sønderjylland: 1860-1920

0,147 million til 0,163 million. **Ujævn vækst på i alt 11%**

1870-1890: -7 %, 1890-1920: 13 %

Preussen med nuværende Sønderjylland 1870-1910

24,5 million til 40,2 million **Jævn vækst på i alt 64 %**

Alders- og kønsfordeling.

Udvandrere fra Sønderjylland 1868-1909

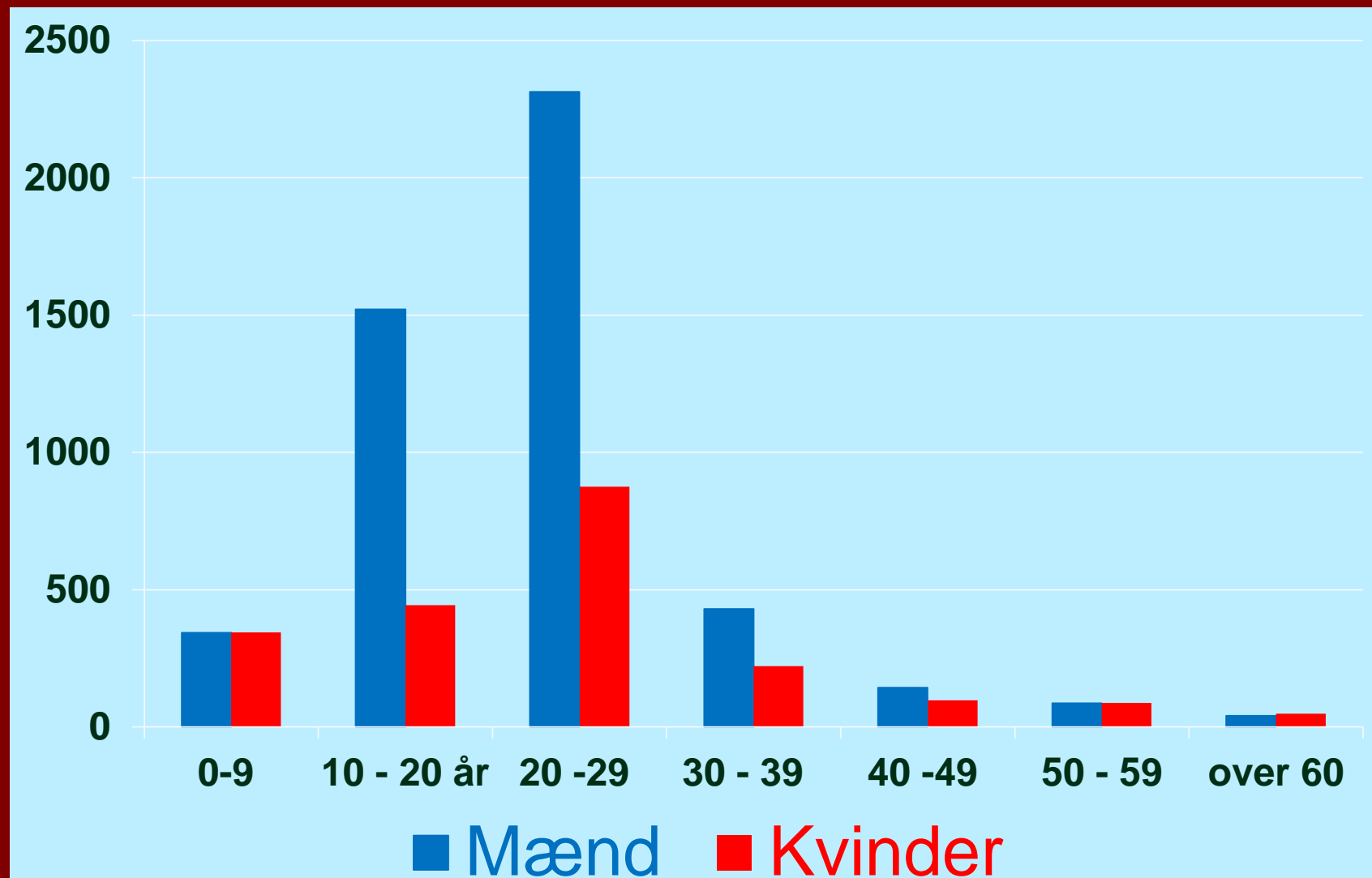

Værnepligtige 20-årige mænd fra DK Danmark, SV Sverige og SL Slesvig i % af samtlige udvandrere

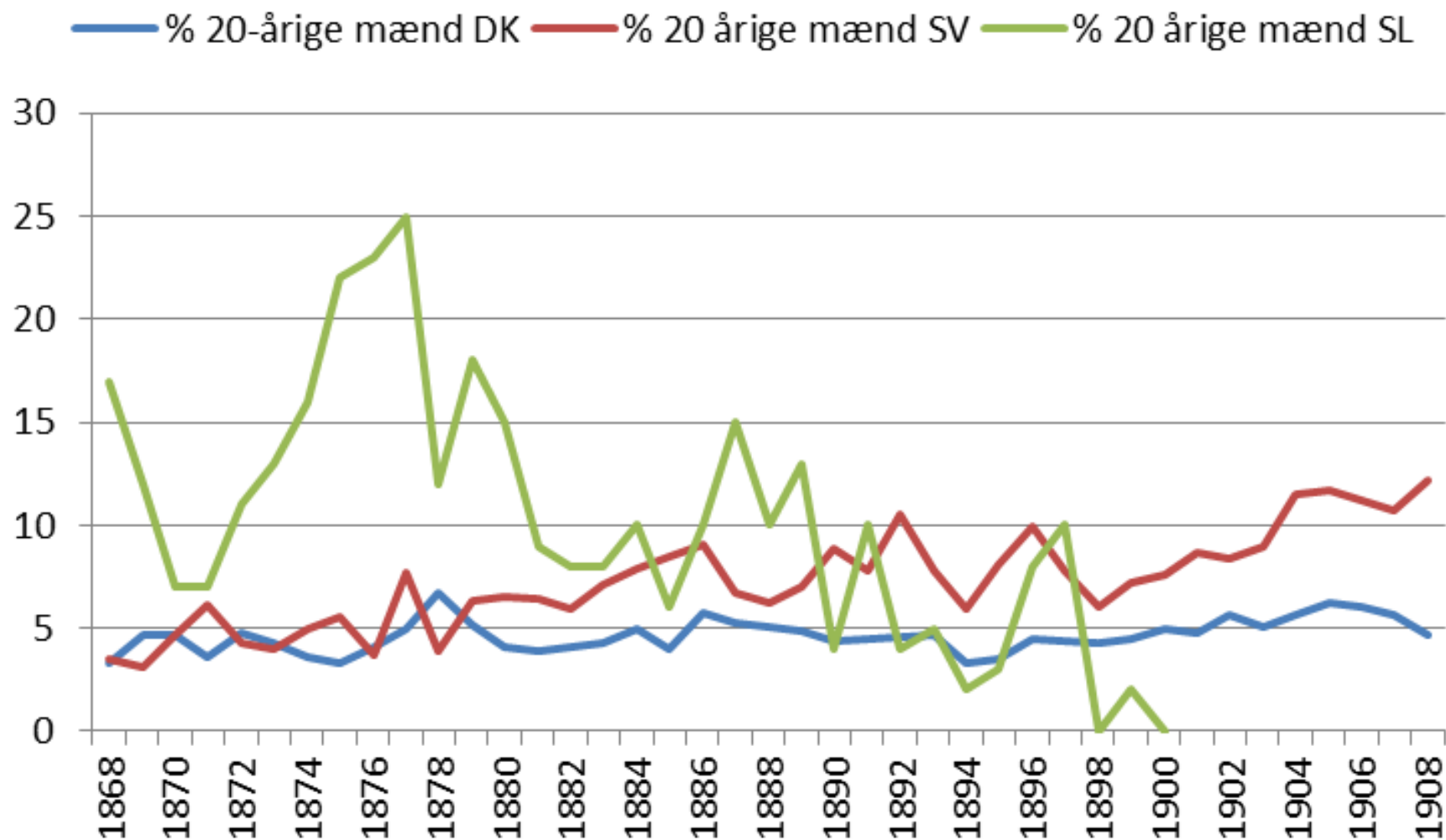

Slesvigske oversøiske udvandrere med bopæl i Slesvig men med rejse via Danmark 1868-1919

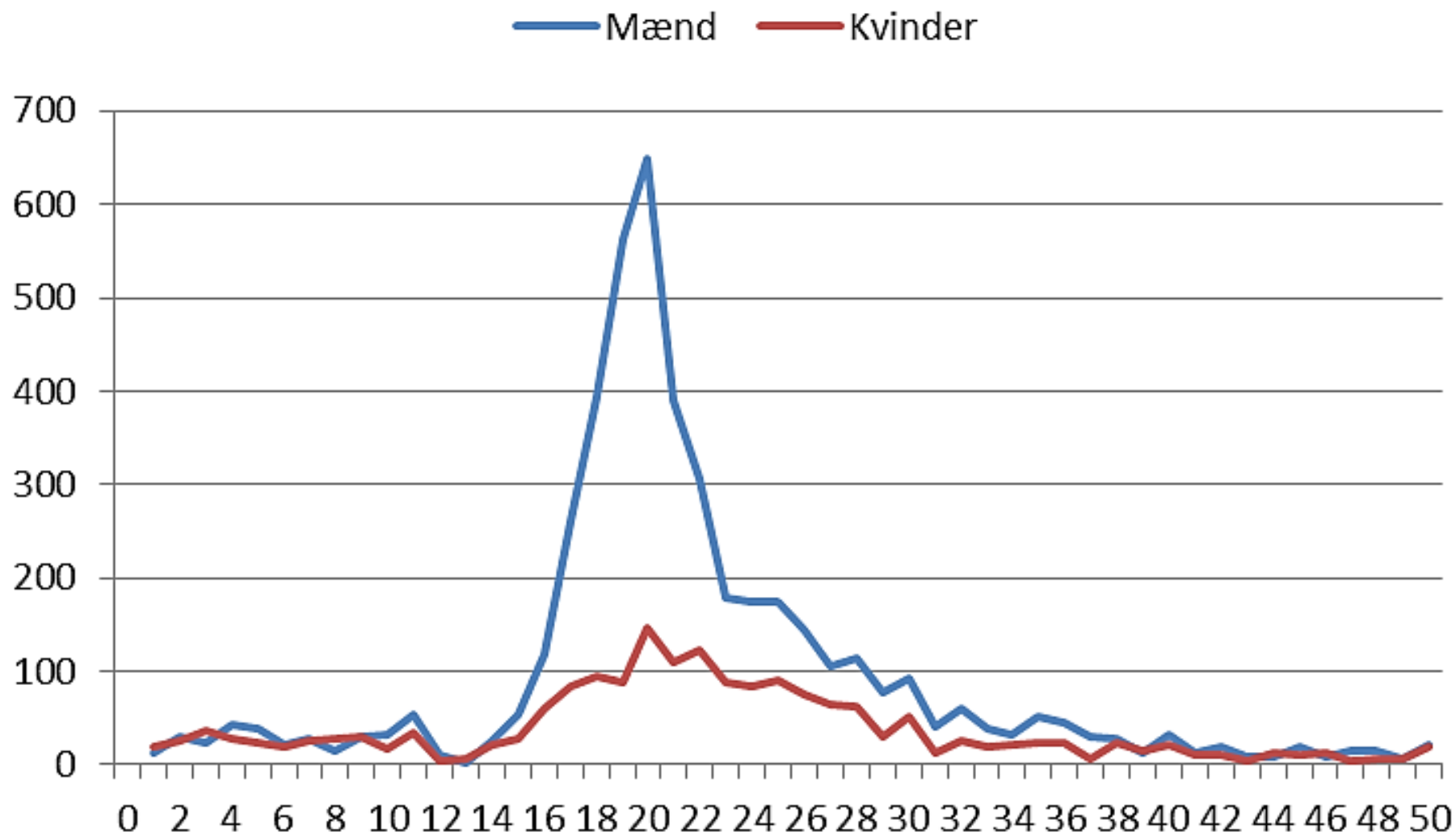

- **A) Københavns Politis Udvandrerlister 1868-1910 (1935), Rigsarkivet**
- **Københavns Politi. 3.Politiinspektorat 383.561 udvandrere, heraf 7.164 specifikt "Slesvig" www.udvandrerkartivet.dk**
- **B). "Mormonlisterne" 1872-1894** med 14.676 udvandrere ordnet efter missionsområde, ikke efter de omvendtes bopæl. Bestemmelsesstedet er heller ikke angivet, men er vel Utah. IKKE digitalt søgbare RA
- **C) "Vejlelisterne" for årene 1873-1894** ført af Mouritzens agentur i Kirkegade i Vejle, **omfatter 4.109 udvandrere**, hovedsageligt fra Syd-Jylland og Slesvig. Listerne, der kun har sporadiske oplysninger om bestemmelsessteder ligger i Vejle byfogedarkiv http://ddd.dda.dk/vejlelister/soeg_udvandrede.asp
- **D) "Horsenslisterne" for årene 1892-1922** ført af cigarmager Søren Rasmussens agentur, Kattesundet, Horsens, **omfatter 1.594 udvandrere**, hovedsageligt fra syd- og Sønderjylland. Både sidste opholdssted og bestemmelsesstederne er vel beskrevne, men listerne er IKKE digitalt søgbare.
- **E)"Ribelisterne" for årene 1881-1888 omfatter 518 billetgenparter** Ribe Byfogedarkiv (Landsarkivet Viborg). Materialet omfatter først og fremmest rejsende fra Sønderjylland der tog til USA via England med DFDS's rute fra Esbjerg til England midt i 1880'erne.

Gjensert. **State-Linien.** RIBE
 BYFOGEDKONTOR
 Passaageer-Kontract Nr. 5197

midten
 Udvaandrigsagent Vincens Riber i Kjøbenhavn

nedensførte Udvaandrigsagentens Befordring
Liborg til Sverige, 26.

Nr.	Udvaandrigsagentens Navn	Alder	Landskab	Steds Opholdssted
1	Markard Henrik Tønder	23	Syddanmark	Liborg
2	Peters Christian Tønder	23	Westen	Liborg
3				
4				
5				
6				
7				
8				

Jeg underskriver Udvaandrigsagenten Vincens Riber postens sig hermed at indlede med Dampskib og Jernbane samvirkende Udvaandrigs Agentens af Bestemmelsesstedet
 via Leith—Glasgow

for den Store 256 Krone 42. Den dansk Kronenot, som er udgivet og lovligt berettiget gives Udvaandrigsagenten
 Betalt det der medfølger:
 For Afgangsstedet den *29. Juli 1876* kl. 12 Formiddag, med Dampskib.

Præ
Ribe Byfogedkontor.

Udvaandrigsagent med Hjemsted indenfor Danmark.

State Line: 1872-1892 på ruten Glasgow- New York. Skibene hed alle – "State of....." f.eks. her "State of Georgia".

Gjensert. **State-Linien.** RIBE
 BYFOGEDKONTOR
 Passaageer-Kontract Nr. 5192

midten
 Udvaandrigsagent Vincens Riber i Kjøbenhavn

nedensførte Udvaandrigsagentens Befordring
Liborg til - Sverige, 31/11

Nr.	Udvaandrigsagentens Navn	Alder	Landskab	Steds Opholdssted
1	Christian G. Nyholm	20	Syddanmark	Liborg
2				
3				
4				
5				
6				
7				
8				

Jeg underskriver Udvaandrigsagenten Vincens Riber postens sig hermed at indlede med Dampskib og Jernbane samvirkende Udvaandrigs Agentens af Bestemmelsesstedet
 via Leith—Glasgow

for den Store 118 Krone 78. Den dansk Kronenot, som er udgivet og lovligt berettiget gives Udvaandrigsagenten
 Betalt det der medfølger:
 For Afgangsstedet den *11. Januar 1876* kl. 12 Formiddag, med Dampskib.

For Leith med det første anses den Tønde eller Skibet tilkomne udgaaende Jernbanerog.
 For Glasgow med det første inden for den Dag efter Udvaandrigs Agentens afgaaende Dampskib af State-Linien.

Udvaandrigsagentens Befordring
 Afgangsstedet den *11. Januar 1876* kl. 12 Formiddag, med Dampskib.

Betalt
 Udvaandrigsagenten den *11. Januar* 1876
 108 8
 Vincens Riber, Udvaandrigsagent.

Cunard line 1840 – nu Liverpool/Southampton - New York, Boston, Halifax

Gjensert. **CUNARD LINE** RIBE
 BYFOGEDKONTOR
 Passaageer-Contract Nr. 66

midten
 Udvaandrigsagent B. RAVEN i Kjøbenhavn

nedensførte Udvaandrigsagentens Befordring
Liborg til Boston

Nr.	Udvaandrigsagentens Navn	Alder	Landskab	Steds Opholdssted
1	Christen Westergaard	39	Syddanmark	Liborg
2				
3				
4				
5				
6				
7				
8				

Jeg underskriver Udvaandrigsagenten B. Raven postens sig hermed at indlede med Dampskib og Jernbane samvirkende Udvaandrigs Agentens af Bestemmelsesstedet
 via New York eller Southampton eller Leith og Liverpool

for den Store 118 Krone 78. Den dansk Kronenot, som er udgivet og lovligt berettiget gives Udvaandrigsagenten
 Betalt det der medfølger:
 For Afgangsstedet den *8. October 1886* kl. 12 Formiddag, med Dampskib.

For Liverpool med det første inden for den Dag efter Udvaandrigs Agentens afgaaende Dampskib af Cunard Line.

Udvaandrigsagentens Befordring
 Afgangsstedet den *29. September* 1886
 B. RAVEN, Udvaandrigsagent.

Christen Nissen Westergaard, Hviding, Tønder

Vidt forskellige tal for udvandrere fra Sønderjylland

- Underskud = Udvandring 1868-1910 **59.100**
- Slesvigere med sidste bopæl i Slesvig der købte billet i Danmark 1868-1910 : 7.164 www.udvandrerkivet.dk **7.164**
- byfoged- og mormon arkiver Navn og alder **ca. 4.000**
- Slesvigere bosatte i Danmark – folketællinger **ca. 20.000**
- Afgangslister for Sønderjydske sogne fordelt på amter
- 1868-1884: (spadisk navne og aldersangivelser) Haderslev: 3.320;
Aabenraa: 2.034; Sønderborg: 1.844, Tønder 6.600 **13.798**
- *Auswanderung für den Landesteil Schleswig von 1868 bis 1884 registrierten Auswanderer , Landesarchiv Schleswig, Abt. 309, Regierung zur Schleswig*
- Hele Slesvig-Holsten 1871-1884 – **43.345** - sogneindberetninger
- Udvandrere afsejlet fra fra Hamburg og Bremerhaven med sidste opholdssted i Slesvig-Holsten 1871-1884 - **77.056** Statistisches Landesamt Schleswig-Holstein, Historischen Statistik, Kiel 1967

Bestemmelseslande for oversøiske udvandrere 1868-1910

	Ribe amt		"Slesvig"		Danmark	
	Antal	Procent	Antal	Procent	Antal	Procent
USA	7.459	93,2%	6.835	95,4 %	208.436	90.0 %
Canada	102	1,3 %	76	1,1 %	7.127	3,1 %
Australien	96	1,2 %	51	0,7 %	3.827	1,7 %
N Zealand	66	0,8 %	54	0,8 %	2.362	1,0 %
Brasilien	8	0,1 %	3	0,0 %	1.295	0,5 %
Argentina	90	1,1 %	7	0,1 %	3.903	1,7 %
Sydafrika	17	0,2 %	0	0,0 %	1.252	0,5 %
Ubestemt	167	2,1 %	138	1,9 %	3.486	1,5 %
	8.005	100,0 %	7.164	100,0%	231.688	100.0 %

PAUSE

Jernbaner 1869

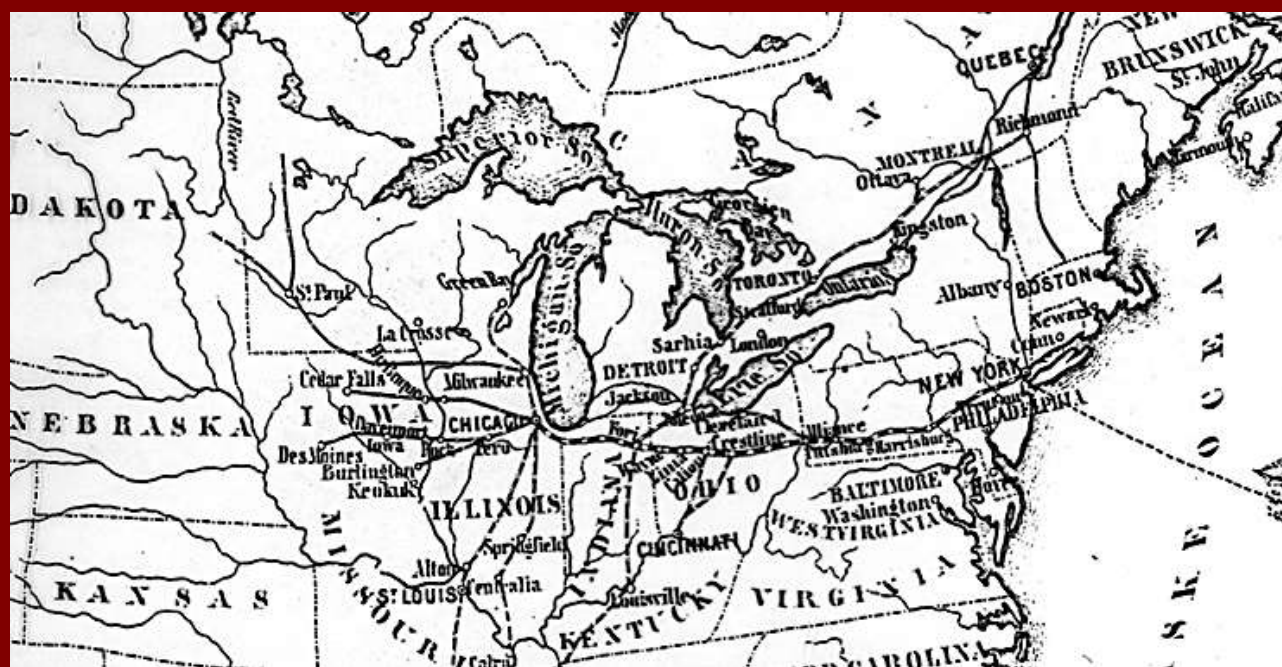

Danske kirker 1900



Transportrevolutionen o. 1869

- De sidste sejlskibe forsvinder fra trafikken mellem Europa og Nordamerika.
- Indenrigstrafikken fra 1866-1869 (DFDS og 66-bådene)
- 10. maj 1869 Transkontinentale jernbane i USA
- 7. august 1869 Første transatlantiske kabel
- 18. september 1869. De danske stambaner fuldført
- 17. november 1869 Suez-kanalen åbnes
- 1873 – Jorden rundt i 80 dage (S.Francisco-London 15 dage)



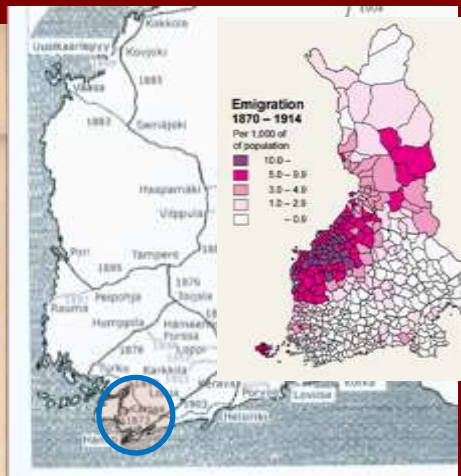
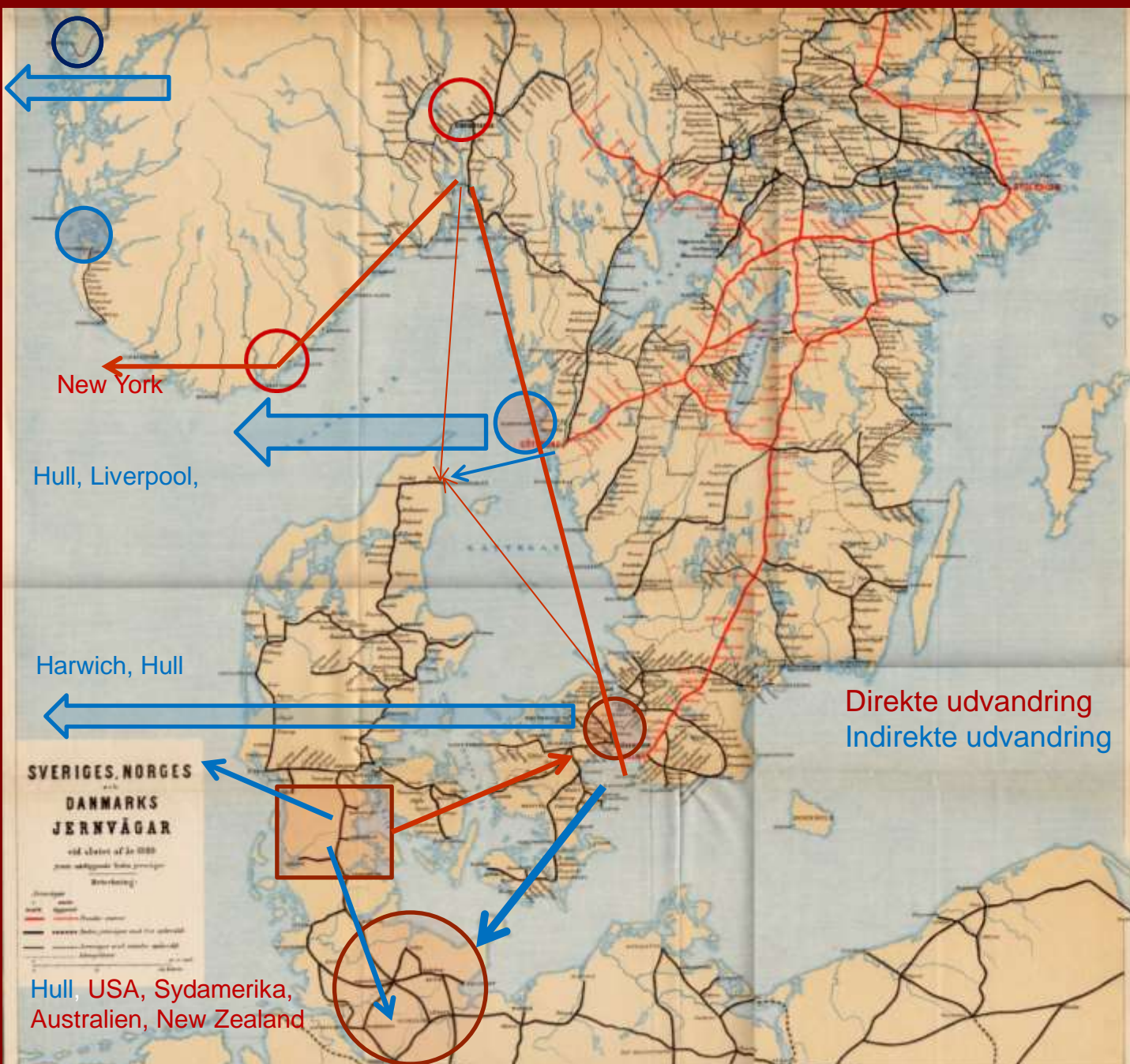

Vigtigste
udvandringshavne
og jernbaner
i Sverige, Norge,
Danmark
og Finland
1880'erne

1867-1875 og 1879- (1935) Direkte København- New York



"Humboldt"
på ruten Stettin
– København –
New York
1871-1873

1869-
1875
152 fra
Slesvig



Ruger Brothers (US) 1869-1870 - 7 skibe – Ariel, Northern Light, Ocean Queen 49, Guiding Star, Fulton 8, Santiago de Cuba, Rising Star ..1



National Line (GB) 1870-1871 – 1 skib - Denmark.....40



Baltischer Lloyd (D) 1871-1875 - 6 skibe - Humboldt, 12 Franklin, 6 Thorwaldsen, 3, Ernst Moritz 24,, Bladworth 10 og Jason..4



Thingvalla (DK) 1879 -1898 - 10 skibe - Harald, Thingvalla, Geisir, Island, Hekla (1), Heimdal, Hekla (2); Danmark, Norge, Amerika **2935** Slesvig



DFDS (DK) 1899- 1935 – 5 skibe - Oscar II; Hellig Olav, United States, C.F. Tietgen, Frederik VIII

Danmark-Amerika 1880-1910 (1935)

Skib		Brt	byggeår	Driftår	Forlis	Skrot	SLESVIG
<u>Harald</u>	 Thingvalla linjen	1532	1875	1880-1881	(1889)		71
<u>Thingvalla</u>		2524	1880	1880-1900		1903	499
<u>Geisir</u>		2831	1882	1882-1888	1888		272
<u>Island</u>		2844	1882	1882-1904		1906	342
<u>Hekla 1</u>		2787	1882	1882-1883	1883		94
<u>Heimdal</u>		2024	1882	1883-1884	(1902)		7
<u>Hekla 2</u>		3258	1884	1884-1905		1910	244
<u>Danmark</u>		3414	1872	1889-1889	1889		2
<u>Norge</u>		3310	1889	1889-1904	1904		118
<u>Amerika</u>		3867	1872	1893-1897		1898	21
<u>Oscar II</u>	 DFDS	9975	1901	1901-1930		1934	(130)
<u>Hellig Olav</u>		10085	1902	1902-1931		1934	(145)
<u>United States</u>		10101	1903	1903-1934		1935	(102)
<u>C.F.Tietgen</u>		8173	1897	1906-1913	(1918)		(37)
<u>Frederik VIII</u>		11850	1913	1913-1935		1936	-

Danske Amerikaskibe mødes 14. august 1888, kl. 4 ²⁰

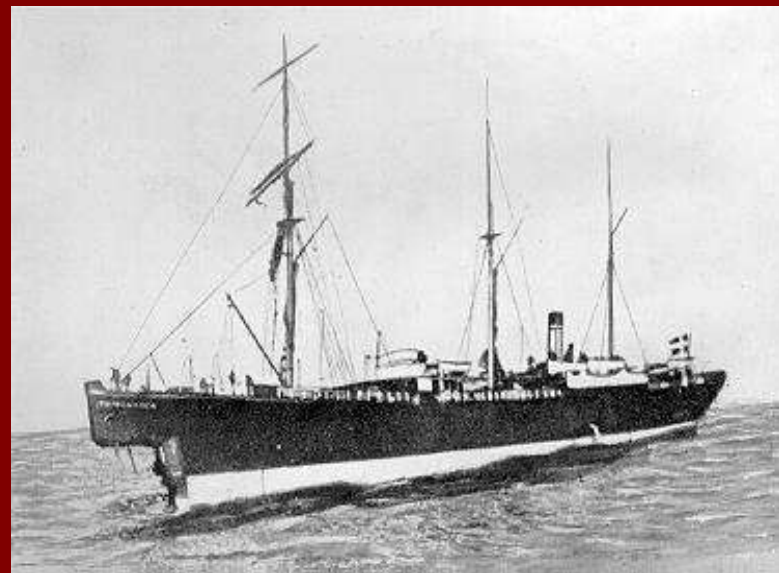

Geisir

Fra NY 11. August

140 (31 Reddede)

Besætning 57 (17)

Passagerer 83 (14)

Danske 23 (2)

Svenske 29 (6)

Norske 31 (6)

Reddede 30 mænd af

90; 1 kvinde af 34

ingen børn af 16

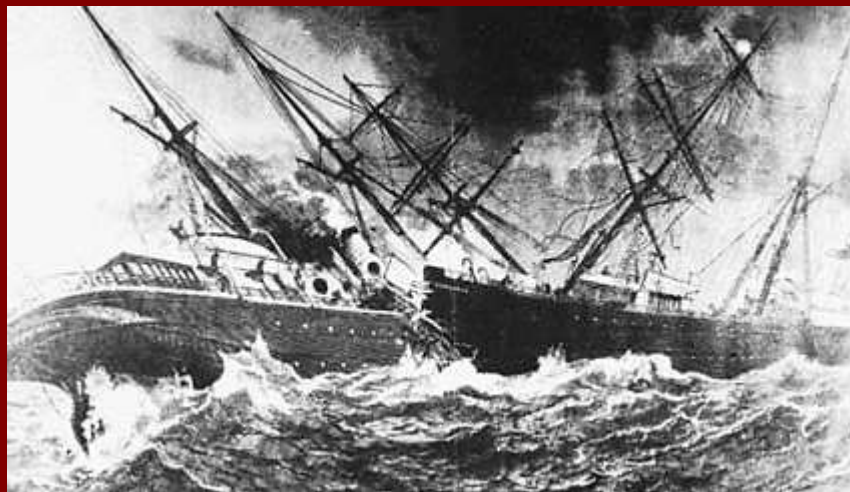

Thingvalla

Fra Kbh. 1. august

Besætning 53

Passagerer 455

Danske 104

Svenske 109

Norske 242



SS NORGE 1889-1904



Rockall klippen

Navn:	Kistrup, Ane	Stilling:	Hustru
Alder:	39	Bestemmelsessted:	N.Y.
Kontrakt nr.:	300300	Forevisningsdato:	6/22/1904
Fødested:	Slesvig	Fødesogn:	?
Sidste oph.sogn:	?	Sidste oph. amt:	- USA
Sidste oph.sted:	U.S.A.	Bestemmelses land:	USA
Bestemmelses by:	New York City	Bestemmelses stat:	New York State
Skibsnavn:	Norge		
IDkode:	D0304K1606		

Navn:	Kistrup, Christ.	Stilling:	Arbejder
Alder:	32	Bestemmelsessted:	N.Y.
Kontrakt nr.:	300300	Forevisningsdato:	6/22/1904
Fødested:	Slesvig	Fødesogn:	?
Sidste oph.sogn:	?	Sidste oph. amt:	- USA
Sidste oph.sted:	U.S.A.	Bestemmelses land:	USA
Bestemmelses by:	New York City	Bestemmelses stat:	New York State
Skibsnavn:	Norge		
IDkode:	D0304K1605		

Castle garden, Manhattan, New York
Ankomssted 1855-1892



www.castlegarden.org/

Ellis Island,
Ankomststed
1892 (1897)-1954
www.ellislandrecords.org



Ellis Island 2001



Ellis Island 1908

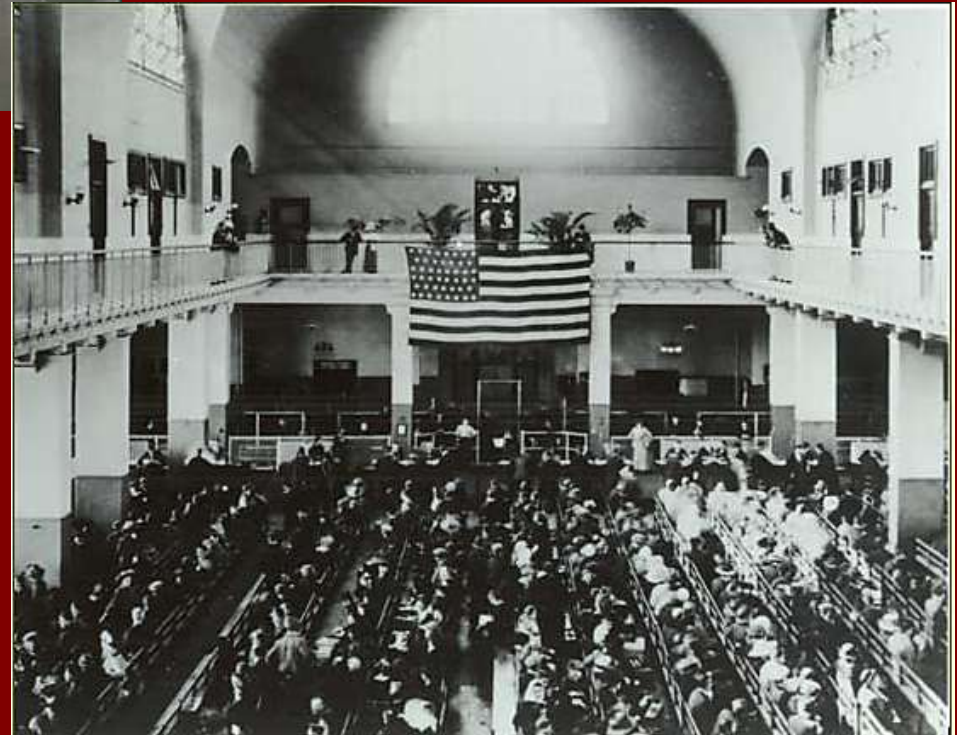

6 foretrukne danskerstater i USA

% af udvandrere samt af danskfødte i USA FT 1900

	DANMARK i alt	VEJLE amt	SØNDER JYLLAND	USA FT 1900
Iowa	14 %	16 %	22 %	15 %
Wisconsin	14 %	11 %	10 %	17 %
Minnesota	12 %	15 %	10 %	15 %
Nebraska	10 %	6 %	8 %	11 %
Michigan	7 %	4 %	5 %	8 %
Illinois	5 %	6 %	7 %	6 %
Californien	4 %	5 %	11 %	5 %

Vigtigste bosættelser for Sønderjyder i USA

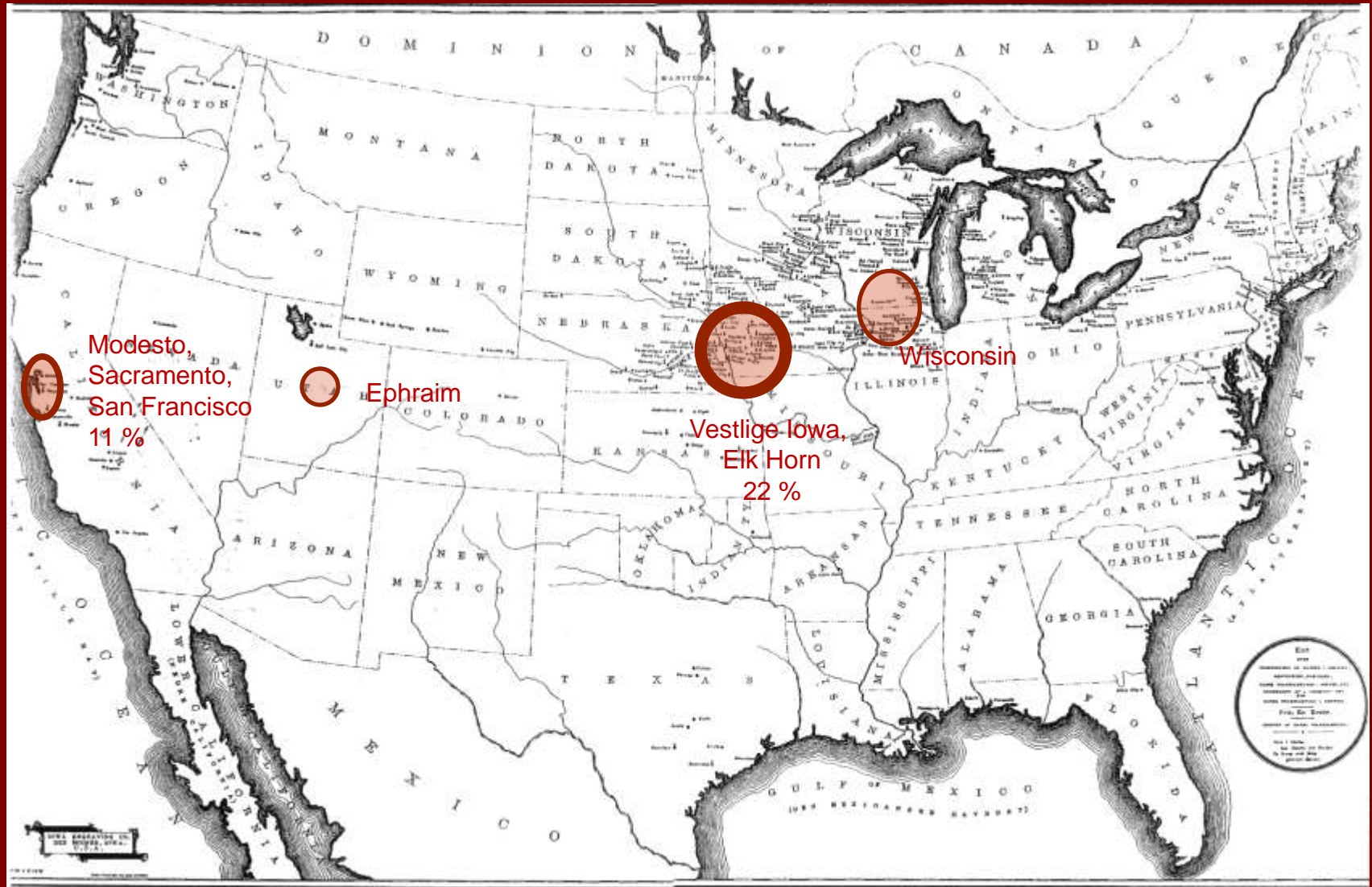

**Luck
Wisconsin
West Denmark**



West
Denmark,
Luck,
Polk county
Wisconsin
1885

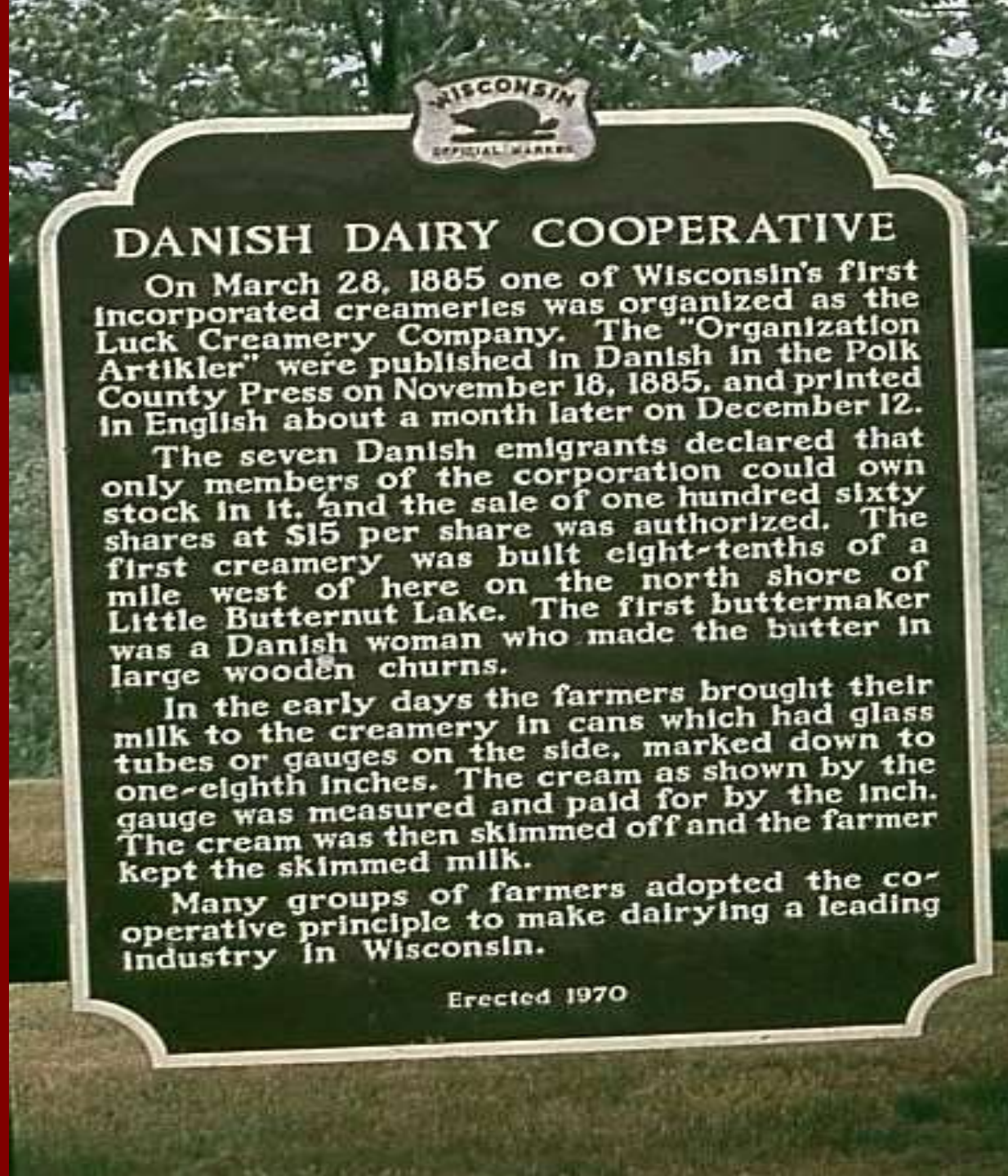

DANISH DAIRY COOPERATIVE

On March 28, 1885 one of Wisconsin's first incorporated creameries was organized as the Luck Creamery Company. The "Organization Artikler" were published in Danish in the Polk County Press on November 18, 1885, and printed in English about a month later on December 12.

The seven Danish emigrants declared that only members of the corporation could own stock in it, and the sale of one hundred sixty shares at \$15 per share was authorized. The first creamery was built eight-tenths of a mile west of here on the north shore of Little Butternut Lake. The first buttermaker was a Danish woman who made the butter in large wooden churns.

In the early days the farmers brought their milk to the creamery in cans which had glass tubes or gauges on the side, marked down to one-eighth inches. The cream as shown by the gauge was measured and paid for by the inch. The cream was then skimmed off and the farmer kept the skimmed milk.

Many groups of farmers adopted the cooperative principle to make dairying a leading industry in Wisconsin.

Erected 1970

West Denmak, Butter Lake, Wisconsin 1872



Første danske Præsteseminarium i USA, West Denmark, Wisconsin 1887-1892



Grundtvigsk og Indre Missionsk



**Grand View College,
Des Moines, Iowa**



**Dana College,
Blair, Nebraska**



Danske kerneområde i USA





DANISH VETERANS OF THE WAR WITH PRUSSIA.

First row (on chairs) from left to right: Mr. Larsen, Harlan; Jens Jensen, Kimballton; Soren Jensen, Harlan; Jorgen Larsen, Kirkman; Rasmus Hansen, Elk Horn; Jes Jorgenson, Harlan; Knud Knudsen, Poplar. Second row (standing) from left to right: John Fogt, Elyria, Nebraska; Rasmus Therkelsen, Walnut; Jacob Brodersen, Harlan; F. Kelgor, Manning, Iowa; Nicolai Jorgensen, Kimballton; John Nissen, Harlan; Jens Larsen, Kimballton.

18.
april
1914



I 1914
endnu 1300
Veteraner
Fra 1848-1851
og 1864 i USA
og Canada.
Flest i Iowa.
Med 320 =
25 %

Elk Horn, Iowa

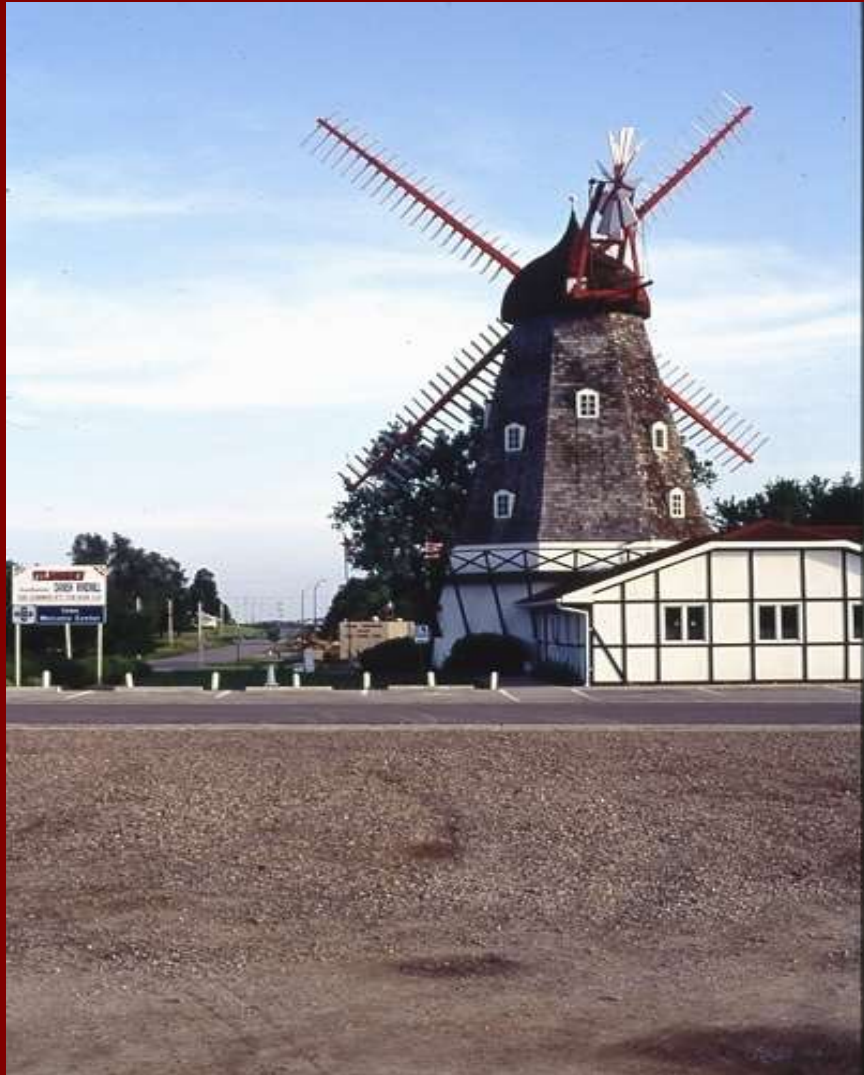



Danish Emigration Museum, Elk Horn, Iowa



Indvielse juni 1994

Jensen Park, Kimballton, Iowa



Kimballton, Iowa 1994 og 2014



1921, Herre Din villie ske. 1931, Lord Thy will be done



Jacksonville kirkegård, Harlan, Shelby county, Iowa

**Toste Peter Petersen (1860-1921), udvandret fra Lintrup 1881 og
Martha Regina Rasmussen (1874-1931), hvis forældre Anders og
Sophie Rasmussen udvandrede fra Lintrup 1871
Gift i Jacksonville 19.11.1896.**



Bagerst: Toste 53; Stella 15; Horace 14;
Forrest: Kaj 13; Anne 10; Mette 7, Allan 2, Martha 39



Toste, Stella, Martha
Horace og Kaj

Shelby County, Jackson Township, kvadrat 11, Iowa, The Petersen farm

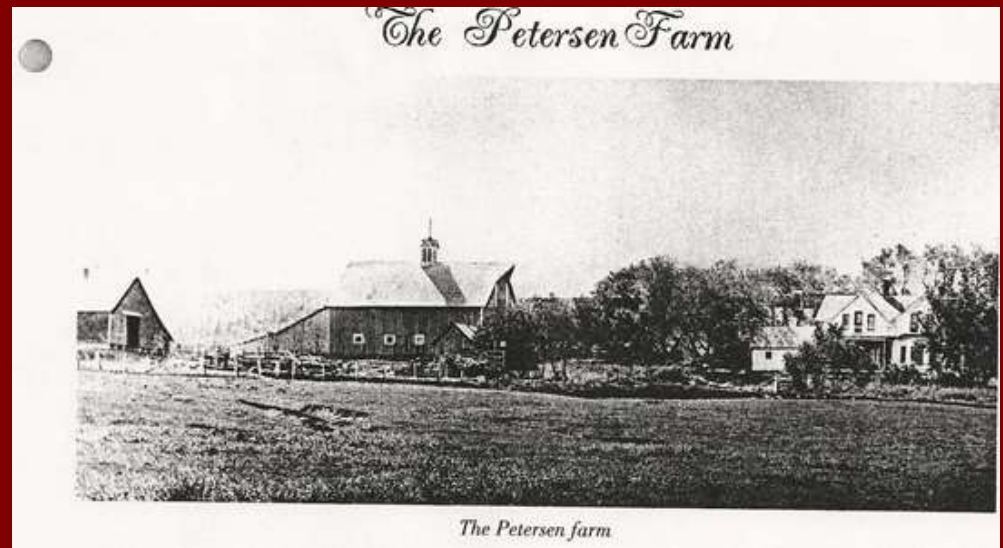
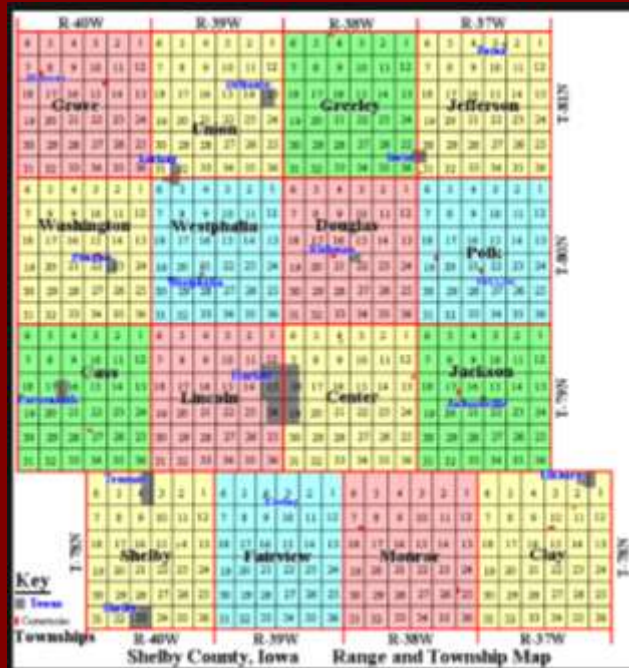
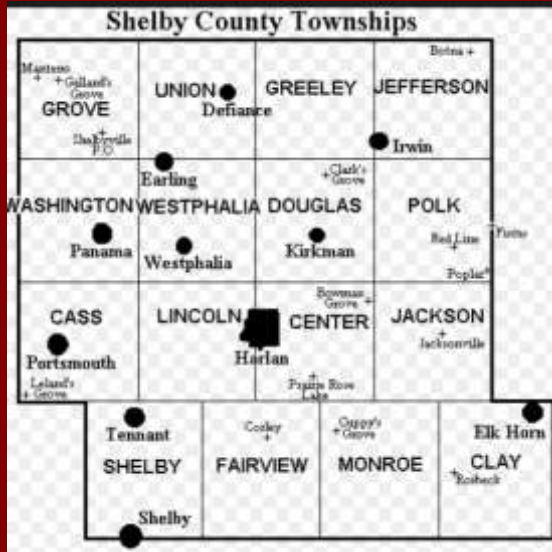

Plat Map 1911
Jackson
Township
Shelby County
Iowa, USA



Township 79 North, Range 37 West of the 5th P. M.

Bopæl
Toste Peter
Petersen

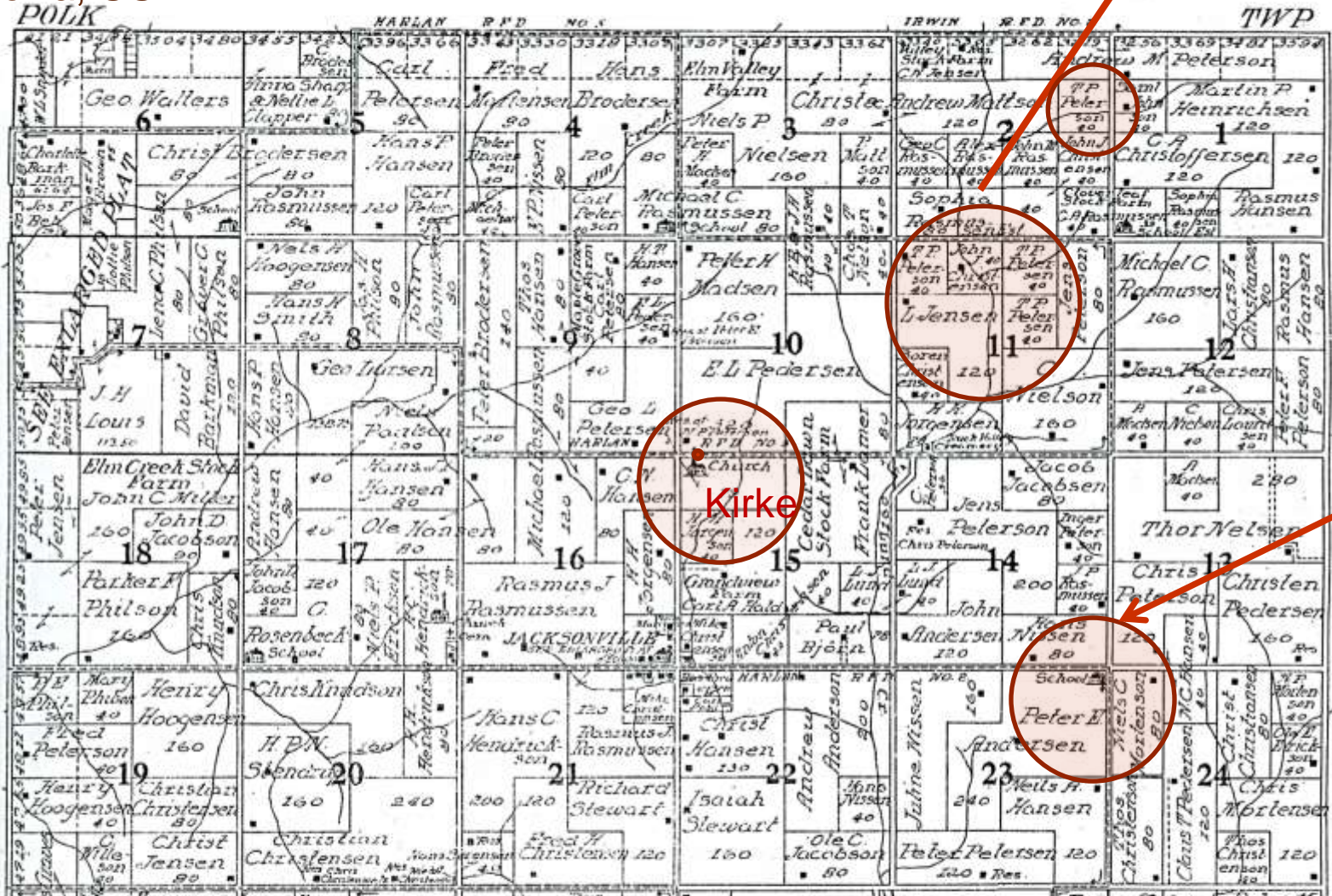

Kirke

Skole

Bopæl
Toste Peter
Petersen



Den danske skole i Jackson township, Shelby, Iowa

Danskfødte i Minnesota 1910: 16.137

MINNESOTA COUNTIES IN 1910:
WHITE PERSONS BORN IN DENMARK

Slesvig mindst 672

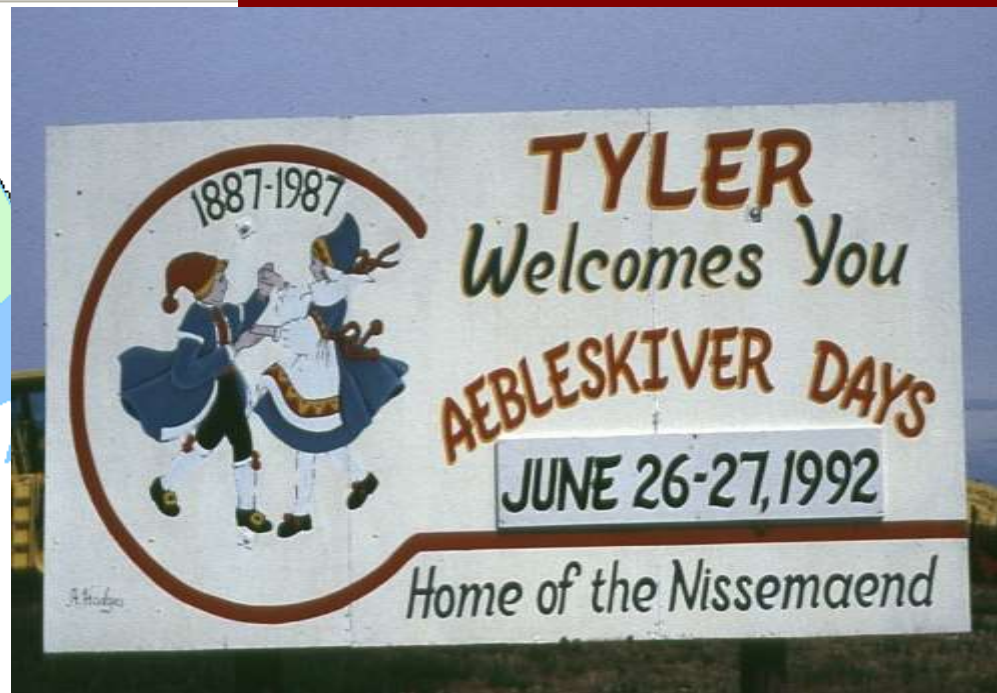
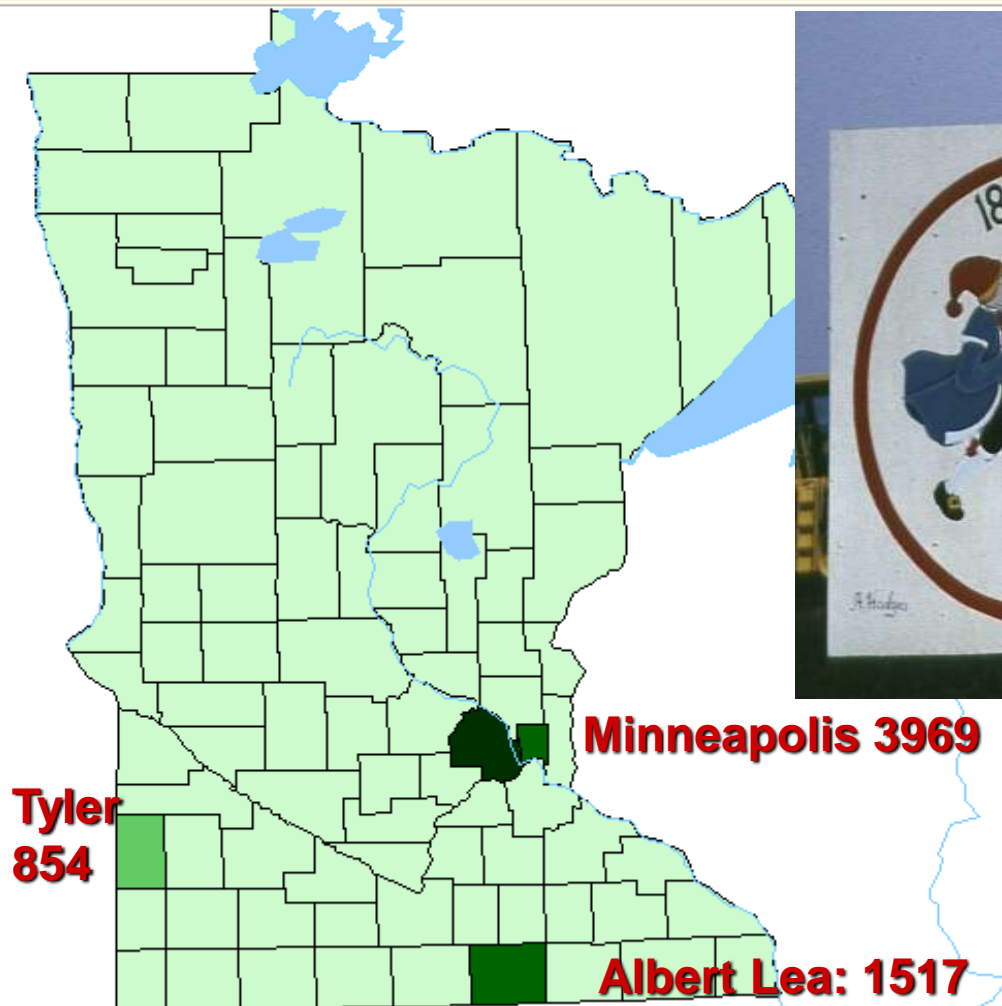

<http://www.aebleskiverdays.com/>

Askov, Minnesota



Dannevirke, Howard, Nebraska

1994 og 2010



Dannevirke kirkegård, Nebraska



Dannebrog, Nebraska



Nysted Købmandsforretning, Nebraska Lukket 1938



1994

2010 ⇨



Nysted Folkehøjskole, Nebraska



Nysted folkehøjskole 1887-1936;
Tv. 1909; øverst 1994, th. 2010



Dansk jordhus i The Badlands ved Black Hills, South Dakota



Mount
Rushmore,
Black Hills,
South
Dakota



Mod vest!

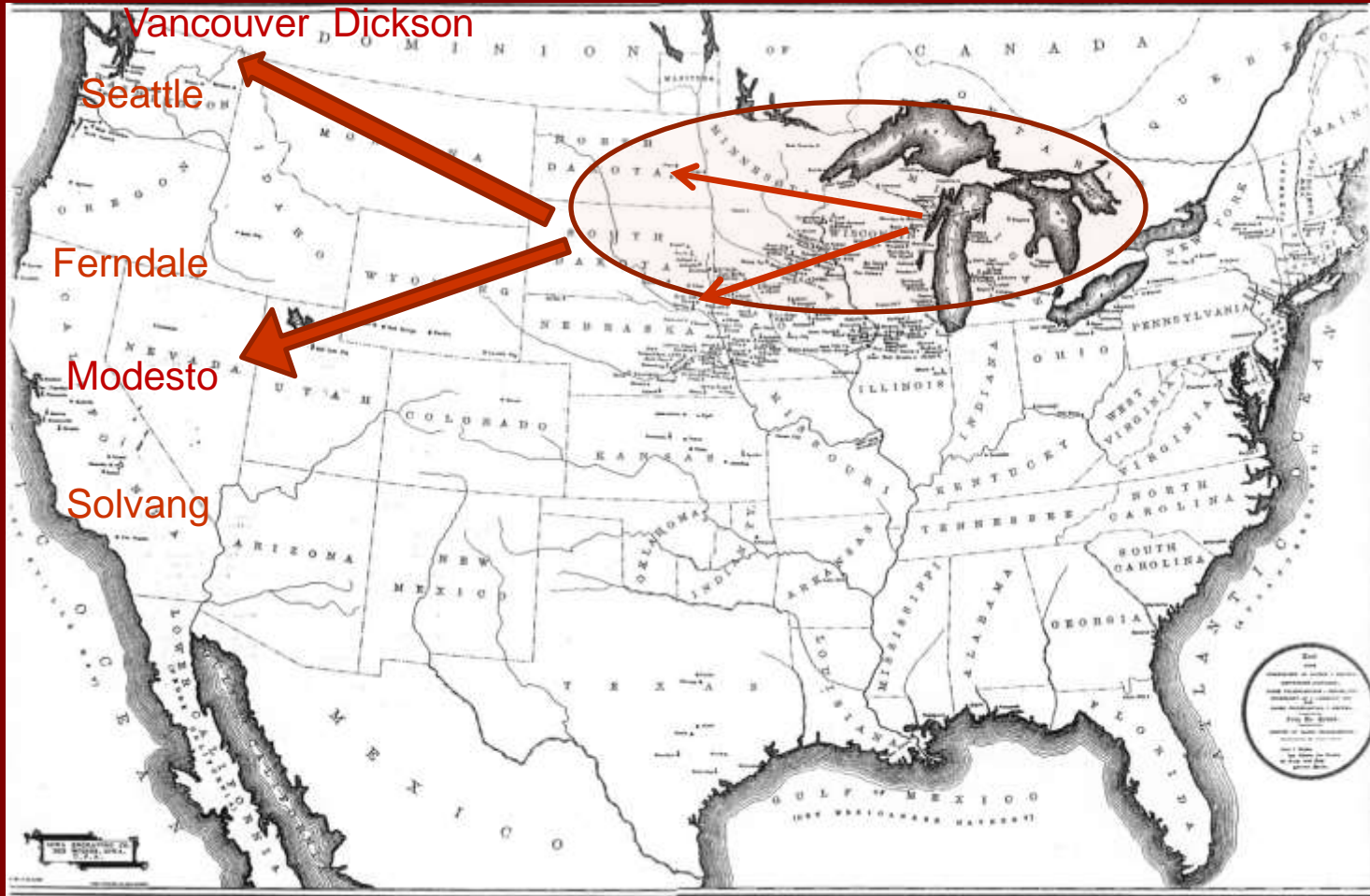

1890-1930

1870-1890

Seattle, danske
Kirke og grundlovsdag



Ferndale, Nord-Californien



Atterdag kirke, Solvang, Californien



”Ebeltoft Rådhus”,



”Rundetårn”

Solvang, Californien



Hovedtræk i udvandringen fra Sønderjylland 1850-1914

1. **SØNDERJYLLAND HAR MÅSKE DANMARKS STÆRKESTE UDVANDRING** sammen med Langeland, Nord-Vest-Vendsyssel, Bornholm og Lolland-Falster. Hver fjerde udvandrer mod hver tiende på landsplan.
2. **MEN STORE ULØSTE KILDE- OG FORSKNINGSMÆSSIGE PROBLEMER** pga. administrative/nationale grænser. Nationalitetsangivelserne er usikre på både den tyske og amerikanske side af havet. Tiden før 1864 er ubehandlet hvad de danske områder angår, mens tiden efter ses i sammenhæng med den generelle tyske udvandring.
3. **HØJDEPUNKTER** Udvandringen er som i Norden og Tyskland betydelig omkring 1872 og 1882 - men ikke senere som i Norden – og Sønderjylland følger således den tyske trend 1890-1914.
4. **UNGE MÆND OG VÆRNEPLIGT** Udvandringen af unge mænd på omkring 20 år *er ekstrem høj* – op mod 25 % (6% Danmark og 10 % Sverige)
5. **USA HOVEDMÅLET** 19 af 20 tager til USA. 17 af 20 fra resten af landet
6. **KONCENTRATIONER I USA** præget af at såvel danskere som nordtyskere koncentrerer sig til Iowa, Wisconsin og Illinois. Senere Californien.

Internet-kilder og papirkilder til udvandringen fra Danmark og Norden

- Statens Arkiver, Rigsarkivet Københavns Politi. 3.Politiinspektorat.
1868 Udvandrerprotokol.
1869-1934 Direkte udvandrere 38. protokoller
1869-1934 Indirekte udvandrere – 51 protokoller } www.udvandrerarkivet.dk 1908(11)
- 1869-1931 Skibsekspeditioner vedr. direkte afgang – 140 pakker
1872-1894 Skibsekspeditioner vedr. mormonudvandringen =
- <http://user.xmission.com/~nelsonb/newbook.htm>
- Passagerlister for Skandinaviske mormoner København-Liverpool 1852-1894 (medtager også børn)
- <https://history.lds.org/overlandtravels/>
- Søgbare lister på rejsende mormoner fra St. Louis/Omaha til Utah 1847-1868
- <http://mormonmigration.lib.byu.edu/>
- Søgbare lister på mormoner København-Liverpool-New York/New Orleans 1852-1914 (ofte ret mangelfulde og ufuldstændige)
- **SAMT ANCESTRY.COM og FAMILYSEARCH.ORG**



v. mag.art. Henning Bender, Leder af Det danske Udvandrerarkiv, 1989-2008;
Stadsarkivar, Aalborg Stadsarkiv, 1974-2008, nu Kirsebærhaven 3, Snogebæk , 3730 Nexø

<http://henningbender.dk> hbender@mail.dk