

# Udvandringen fra Vendsyssel og Danmark og nogle kilder hertil

Slægts- og lokalhistorisk messe, Maskinhallen, Skolegade 8, Frederikshavn

Lørdag den 3. november 2016, klokken 12:00 – 13:30

*Søgning efter rige onkler eller blot familie?*



v. mag.art. Henning Bender

1989-2008 Leder af Det danske Udvandrerarkiv, 1974-2008 Stadsarkivar, Aalborg Stadsarkiv.

NU: Kirsebærhaven 3, Snogebæk, 3730 Nexø – [hbender@mail.dk](mailto:hbender@mail.dk)

<http://henningbender.dk>

## KOMMENDE FOREDRAG

- Mandag 24.04.2017** Den oversøiske udvandring Danmark og Sønderjylland, Grænseforeningen, Aarhus kl. 19:30-
- Tirsdag 28.03.2017** Svensk migration til og via Danmark 1850-1930  
Landskrona Släktforsk., Varggatan 12, kl. 18:30
- Mandag 06.03.2017** Svensk indvandring til Danmark og Nordjylland  
Slægt-Aalborg. Folkeuniversitetet 19-21
- Torsdag 23.02.2017** Udvandringen fra Danmark til USA Esbjerg  
byhistoriske Arkiv kl. 19-21
- Torsdag 09.02.2017** Snogebæk før og nu. Folkets hus, Snogebæk, kl.  
14:30-16:30
- Tirsdag 15.11.2016** Udvan. fra Nordsjælland og Danmark  
Hillerød lokalhist for kl 19-21
- Lørdag 05.11.2016** Udvandringen fra Danmark og Vendsyssel  
Maskinhallen, Skolegade 8, Frederikshavn kl. 12-14
- Torsdag 03.11.2016** Udvandringen fra Danmark og Tjele-Eggen  
Lokalhistorisk Forening for Tjele, Ørum, 19-21
- Torsdag 03.11.2016** Udvandringen fra Danmark og Østvendssyssel  
Østvendssyssels Højskolekreds, Hjallerup, 10-12

## AFHOLDTE FOREDRAG

- 27.10.2016** Udvandringen fra Norden Fuglafjørður, Eysturoy,
- 25.10.2016** Udvandringen fra Norden Tværoyri, Suðuroy
- 23.10.2016** Udvandringen fra Norden Miðvágur, Vágar
- 03.09.2016** Snogebæk fra fiskerleje til turistmekka Snogebæk, BHS
- 08.06.2016** Rejsen til Amerika med danske skibe, København, DFDS
- 11.04.2016** Udvandringen fra Nordjylland, Sæby
- 07.04.2016** Så til søs! Brandbjerg højskole, Jelling
- 05.04.2016** Udvandringen fra Bornholm og Danmark, Aakirkeby
- 02.04.2016** Svensk migration til og via Danmark 1850-1930,  
Ystad Forum, Skånes Släktforskarförbund
- 17.03.2016** Udvandringen fra Danmark og Vang Vang Borgerforening
- 03.03.2016** Udvandringen fra Bornholm og Danmark, Præstegårdsladen
- 15.02.2016** Den svenske indvandring til Bornholm Baptistkirken, Rønne
- 09.02.2016** Den store udvandring fra Bornholm HK seniorer, Rønne
- 25.01.2016** De danske Amerikabåde, Rønne Rotary
- 10.01.2016** Den oversøiske udvandring fra Norden, Korsør, Norden



## Bornholmerne udvandrede



BORNHOLMSKE SAMLINGER



# Samlet Bibliografi 2016-1970

**(87) Utomeuropeisk utvandring....via Köpenhamn 1874-1910.**

ALE Hist. Tidskrift 2016:3, p 1-23 (Lund 2016)

**(86) Utomeuropeisk utvandring från de skånska landsdelarna via Köpenhamn åren 1852-1873. Del 1** ALE; Hist. tidskrift.

2015:4, p 1-20 (Lund 2015) ISSN 0345-0708

**(85) Den oversøiske udvandring fra Vendsyssel 1838-1868**

Vendsyssel Årbog 2015, s. 63-78 ISBN 87-993440-7-6 ISSN 0085-7645

**(84) Udvandringen fra Ringsted Kommune til USA 1848-1914,**

Ringstedbogen 2014 s 149-160, ISBN 978 87 89237 18 3

**(83) Danmark bliver Danmark, Krig, Damp og Genier i 1800-tallet 1868 Udvandringen,** Aarhus Universitet 2014 ISBN 978 87 7124 307 9

**(82) Svensk indvandring til Bornholm 1850-1920** Bornholmske Samlinger 2013, s.10-55, ISBN 978-87-87042-33-8 ISSN 0084-7976

**(81) Den oversøiske udvandring fra Nordjylland 1850-1879. Til Guds eget land.** Hist. Samfund. 2013, p. 51-84, ISSN 0107-1

**(80) Heinrich Tönnies Samlingen i Aalborg.** Historisk Samf. 2012,

**(79) Indvandringen fra de skånska landsdele og Småland til Bornholm 1850-1920, Den "glemte indvandring" og internettet.** Ale, Historisk

Tidskrift för Skåne, Halland och Blekinge, nr. 3, p 1-25. 2012 (Lund 2012).ISSN 0345-0708 **English summary** - The great immigration Wave from Sweden to Denmark 1850-1920.

**(78) Den oversøiske udvandring fra Køge Kommune 1868-1914.** Køge Studier 2011, p. 16-36, Køge 2012, ISBN 978-87-90252 ISSN 0905-1309

**(77) The Heinrich Tönnies Collection,** Images in Time, p.23-36, Bath University 2011 ISBN 978 0 9566422 2 4

Dansk oversøisk udvandring  
fra byer, amter og landsdele

Dansk Udvandring til USA,  
Canada, New Zealand

Svensk indvandring til  
Danmark

Det danske Udvandrerarkiv

Emigrationsdatabase

Fotohistorie - Heinrich Tönnies

Industri- og Aalborgshistorie

Arkivistik og arkiver

## Svensk indvandring til Bornholm

Andersson, Hvieriksson, Karlsson, Larsson, Ohlsson, Pettersson,  
Sundell og Thar - og alle de andre

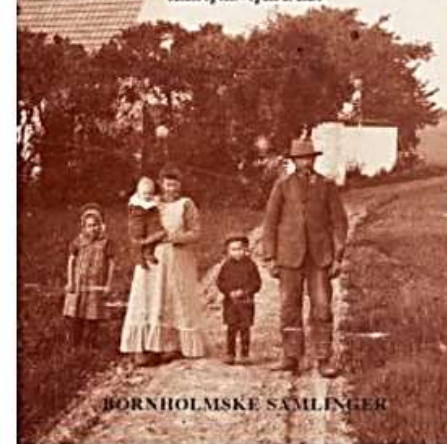

BORNHOLMSKE SAMLINGER

# SØNING PÅ RIGE ONKLER! Eller Krigshelte!

[www.kinquest.com/dkgenealogy/pershindex.php](http://www.kinquest.com/dkgenealogy/pershindex.php)

## Index to biographies of prominent Danes in the USA, 1916 and 1917

Short biographies of 545 prominent Danes in the USA were published in Michael Salomon's "Salomons Almanak for 1916[and 1917]: De Forenede Staters Danske Almanak, Haand- og Aarvog" published in Seattle, Washington, by the Danish Publishing House of the Pacific Coast. Names, birthdates, birthplaces, occupations and residences have been extracted to create this index. For full details, email me.

## Register til personalhistorier af prominente danskere i USA, 1916 og 1917

Korte personalhistorier af 545 prominente danskere i USA findes i bøgerne "Salomons Almanak for 1916[og 1917]: De Forenede Staters Danske Almanak, Haand- og Aarvog," redigeret af Michael Salomon, udgives i Seattle, Washington, af Danish Publishing House of the Pacific Coast. Navne, fødselsdage og år, fødselssteder, erhverv og bopæle uddroges for at lave denne tavle. Hvis du ønsker de komplette detaljer, du må sende mig email.

Name	Birthdate	Birthplace	Occupation	Residence
Aabling, A L	14 Feb 1867	Tønder	gartner, importør	Seattle, Wash.
Agerskov-Petersen, P J	22 Jan 1871	Agerskov, Sønderj.	anser landmand	Danevang, Tx.
Alger, Anna-Marie	17 Nov	Dronninglund i Vendsyssel	sikuespillerinde	Askov, Minn.
Andersen, A M	8 Mar 1847	Hopballe	redaktør, præst	Blair, Neb.
Andersen, A V	31 Aug 1871	Westeraas, Sverig	præst	Chicago, Ill.
Andersen, Alb	27 Mar 1873	København	mejeribestyrer	Ersline, Minn.
Andersen, Alfred G	10 Oct 1884	Serritslev, Vendsyssel	journalist	San Francisco, Cal., Reno, Nev.
Andersen, Axel H	7 May 1877	København	boghdir	Omaha, Neb.
Andersen, Finn	15 Feb 1883	Ørsted på Fyn	bygmester	San Francisco, Cal.
Andersen, Jens	6 Oct 1874	Mygdal sogn, Hjørring amt	læge	Racine, Wis.
Andersen, Kr	21 Apr 1884	Sødinge Hede, Ringe sogn	præst	Askov, Minn.
Andersen, L H	24 Dec 1859	Næstved	bladudgiver	Minneapolis, Minn.
Andersen, Marius Herman	28 Aug 1879	Aallerup, Fyn	foreningspr.	San Francisco, Cal.
Andersen, N A	27 May 1876	Nordby paa Fane	importør	Seattle, Wash.
Andersen, Poul	25 Sep 1847	Bellinge ved Odense	juridisk konsulant	St. Paul, Neb.
Andersen, R	23 Jul 1848	Vedelshave, Fyn	forfatter, præst	Brooklyn, N.Y.
Anker, Kristian	29 Oct 1848	Krogshølle ved Odense	præst	Lincoln, Neb.
Ankersen, Geo P	3 Apr 1867	Aastrup ved Haderslev	U S Mint	Oakland, Cal.
Antonsen, Carl	22 Oct 1866	København	bryggeridir	Chicago, Ill.
Arctander, Arthur	20 May 1842	Klinte pr Bogense	arkitekt	Bronx, N.Y.
Baerresen, Viggo E	13 Mar 1858	København	arkitekt	Denver, Colo.
Bancke, Victor	12 Aug 1859	København	komponist, musikdirigent	Brooklyn, N.Y.
Bardenfleth, C E	20 Apr 1873	Korsør	journalist	Minneapolis, Minn.
Bauer, Waldemar	10 Mar 1864	København	sagfører, foreningspræs.	Chicago, Ill.
Bay, J Chr	12 Oct 1871	Rudkøbing	bibliotekar, forfatter	Chicago, Ill.
Bech, Georg	20 Oct 1875	Engelsholm ved Vejle	dansk generalkonsul	New York City
Bech, Georg F or P	2 Jun 1858	Aabenraa	kebmand	Chualar, Cal.
Bech, Hans Vogt	8 Mar 1870	Skanderup, Jylland	superintendent	Philadelphia, Pa.
Beck, C M	27 Nov 1864	Aalborg	cigarfabrikant	San Francisco, Cal.

a. Navneregister til "Danske i Kamp i og for Amerika" (1917) På Udvandrerarkivet

b. Navneregister til udvandrede baptister (på Udvandrerarkivet)

c. Navneregister/pr. år på mormoner der skylder Mormonkirken penge 1852-1877

"Names of Persons indebted to the P.E.Fund for 1850 to 1877 <http://archive.org>

# Det danske Udvandrerarkiv

Arkivstræde 1,  
boks 1353,  
9100 Aalborg  
[emiarch@emiarch.dk](mailto:emiarch@emiarch.dk)

Telefon, 9931 4220;

Åbningstider

mandag-onsdag 10-16,

torsdag 10-17,

fredag 10-15



1931-1956 Sv. Waendelin  
1957-1964 Tyge Lassen  
1964-1976 Holger Bladt  
1976-1983 Inger Bladt  
1984-1988 Helle Otte  
1989-2008 Henning Bender  
2008- Jens Topholm

[www.udvandrerarkivet.dk](http://www.udvandrerarkivet.dk)



Max  
Henius  
1859-  
1935



Det Danske Udvandrerarkiv

Det Digitale Danske Udvandrerarkiv

Udvandrerprotokolleme

Frederikshavn

Frederikshavn

Udvandrerarkivet

Udvandrerprotokollen

Fotografier

Breve & Dokumenter

Filmoptagelser



A364-1: Jensen, P (1835-1901) PLJ's kokoppeindpodningsattes1.Vilhelm AN1...



A333-1: Dorf, Alf (1887-1956) brev til ATh.D fra



A401-100: Nordentof... (1891-1960) 5 breve til BTN fra JC Aaberg,1...



A580-2: Klitteng, (1937-1945) 6 breve.



A580-3: Klitteng, (1937-1945) 39 breve.



A580-4: Klitteng, (1937-1945) 42 breve.



# www.udvandrerrarkivet.dk

## Søgning giver 316 på netdatabasen MEN 804 PÅ ORIGINALDATABASEN ????



Det Danske Udvandrerarkiv

Vælg sprog

Om Det Danske Udvandrerarkiv

Kontakt

Det Digitale Danske Udvandrerarkiv

Udvandrerprotokolleme

Publikationer

Prisliste

Personale

Søgeside

Frederikshavn

Frederikshavn

Listevisning

Vis på kort

Udvandrerarkivet

Udvandrerprotokollen

Tidslinje:

1800

1800

2015



Start søgning

Udvandrerens fulde navn	Stilling	Fødested og Sidste Opholdssted (hvis det er forskelligt fra Fødested)	Alder	Bestemmelsessted	Kontraktens		Anmærkning
					Nr. og Litra	Forevisningsdato	
Christian Andersen	Tyende (m. by)	Frederikshavn	19	N.Y.	1354	18-09-1901	USA
Anna Marie Dorthea Beck	Syerske	Frederikshavn	25	NY	2352	27-08-1902	USA
 Oscar II							
Emilie Martine Christiansen	Tyende (kv. by)	Frederikshavn	17	Chicago	854	23-04-1902	USA
Emilie Henriksen	Frøken	Frederikshavn, Kbh.	20	NY	1668	20-11-1901	USA



Hjallerup

Hjallerup

Listevisning

Vis på kort

Udvandrerarkivet

Udvandrerprotokollen

Tidslinje:

1800

1800

2016

2016



Start søgning

Udvandrerens fulde navn	Stilling	Fødested og Sidste Opholdssted (Hvis det er forskelligt fra Fødested)	Alder	Bestemmelsessted	Kontraktens		Anmærkning
					Nr. og Litra	Forevisningsdato	
Lars Peder Petersen	Tyende (m/k land)	Hjallerup, Stagsted	18	Manning	3300	19-11-1902	USA
Jens Chr. Larsen	Murer	V. Brønderslev, Hjallerup	27	Audibon	915	18-03-1904	USA
Niels Chr. Olsen	Landarbejder	Hjallerup	22	Audubon	917	18-03-1904	USA
Ella Hansen	{occupation}	Hjallerup, Aalborg	24	N.Y.	4070	04-10-1905	USA
Søren Nielsen	Kommis	Nykøb. M., Hjallerup	24	Wilton	2141	17-05-1905	
Peter Chr. Isenius Petersen	Landarbejder	Voer, Hjallerup	24	Kirkman	21	11-01-1905	USA
Marie Andersen	Jomfru	Hjallerup	18	N.Y.	4614	21-11-1905	USA
Chr. Mølbach Christensen	Landarbejder	C. Svendsbonp, Hjallerup	23	West Branch	365	22-02-1906	USA
Jorhan Jasinsky	Arbejder	Rusland, Hjallerup	17	N.Y.	5664	21-11-1906	USA
Jensine Pedersen	Hustru	Hjallerup	25	N.Y.	1082	22-03-1906	USA
Gerhard Peter Pedersen	Barn	Hjallerup	3	N.Y.	1082	22-03-1906	USA
Elma Pedersen	Barn	Hjallerup	0	N.Y.	1082	22-03-1906	USA



S/S Island



S/S Hekla (2)



S/S Oscar II



S/S Hellig Olav

# USA FØR 1848





# Første Amerikaskib 1838-1840

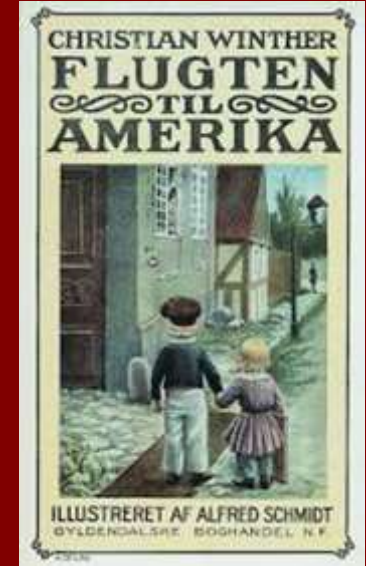
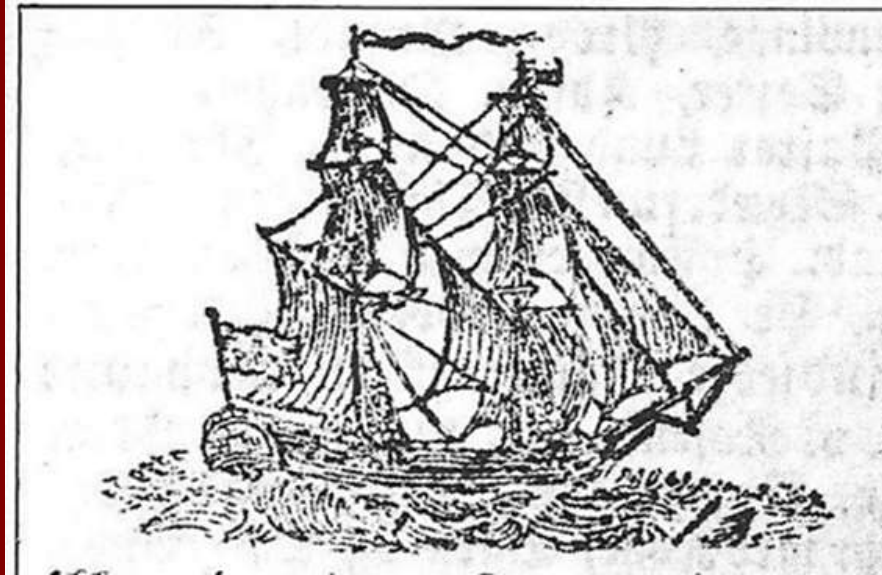

17. 10 1838 fra Aarhus;  
31.10 1838 Frederikshavn  
3-6. 11 Flekkerø, Norge  
13. 11. Dover  
24. 11 storm i Biscayen  
26. 11. Plyndres af Carlister  
13. 12 Fransk lods om bord  
15.12 Ankommer til Bayonne  
**30.01 1839 Turen opgives**



Valdemar Møller, 1810-1874,  
forfatter, boghandler, telegrafist

Turen fortsættes:  
7.4.1839 Fra Bordeaux  
15.05. På grund Key West  
9.06. New Orleans  
19.6.1839 Saint Louis  
Sommeren 1840:  
Frederikshavn

*Øvrige deltagere:*

Johan Hessellund, Aarhus: 1812-1887  
Frantz Færch, Nibe 1809-1840  
Frederik Fjelstrup, Sinding 1819-1857  
(Første Sherif i Texas der blev dræbt  
i skudduel)

# Sejlbare floder, kanaler og søer 1850

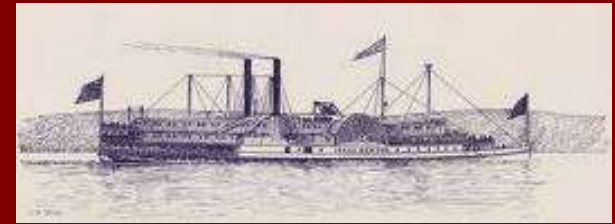

FT1850 – 1.893  
 FT1860 - 9.173  
 FT1870 - 30.450  
 danskfødte i  
 USA

1850'erne  
 danske  
 guldgravere til  
 Californien  
 og mormoner  
 til Utah.

Oregon Trail  
 Mormon Trail  
 California Trail

California  
 1850: 91  
 1853: 301  
 1860: 1.257

Med Gud på grupperejse  
til paradys -  
på afbetaling

Den oversøiske udvandring  
fra Danmark 1846 -1868

Andrew Jenson 1850-1941,  
født i Torslev ved Øster  
Vraa (døbt Andreas  
Christiansen, senere  
Andreas Jensen),  
udvandret med sin familie i  
1866.

Her fotograferet i Salt Lake  
City 1895 i forbindelse med  
at han udnævntes til  
Mormonkirkens officielle  
historiker og arkivar.

Skaberen af det formidabelt  
righoldige mormonarkiv.

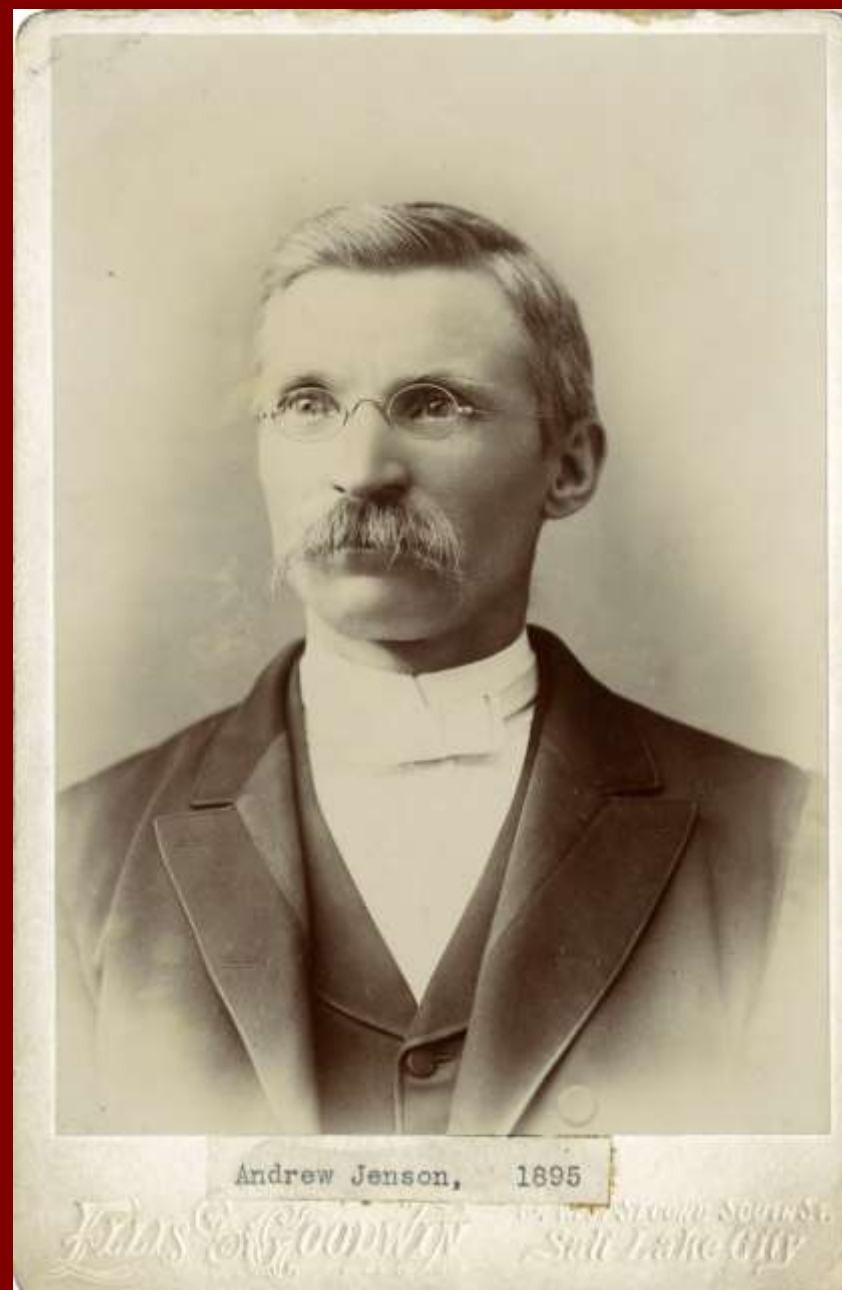

<http://mormonmigration.lib.byu.edu>



Jensen, Nielsine B. travelled on "*Emerald*" from Liverpool to New Orleans 29 Oct 1842.

Origin Hals, Denmark

Ankomst New Orleans 10. januar 1843 – Nauvoo 14. april 1843



27. Juni 1844



Joseph Smith 1805-1844

# Mormon-udvandring 1852-1914



Kirkerådets hus – mødet 6. oktober 1849

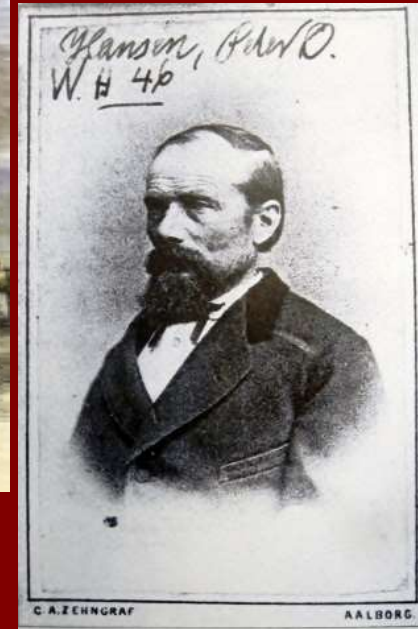

John F. Forsgren,  
f. Gävle 1816, d. Utah 1890  
Leder af første mormonkompagni  
fra Danmark , 1852-1853



Peter Olsen Hansen,  
f. Kbhvn 1818 d. Utah 1895  
Første ikke-engelske udgave  
af Mormons bog (Kbhv. 1851)



Sarah (1829-1919); Jacob (1850-1928) og jernstøber i Nørresundby Hans Peter Jensen. Baptistleder 1839-1850, herefter mormonleder. Til Utah 1854.

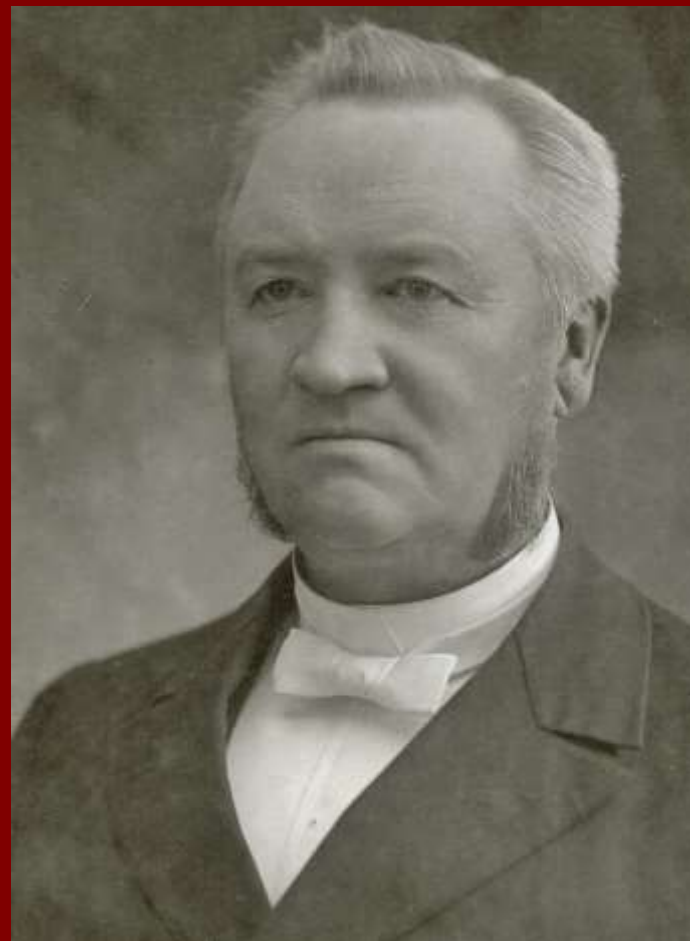

Anton Henrik Lund,  
Født i Aalborg 1844  
Død 1921 som verdensleder  
af Mormonkirken. Udv. 1862  
Afskaffede flerkoneriet og dermed  
Optagelsen som stat i USA 1896



Oversøisk Udvandring		Heraf Mormoner	%	Nordjyske Mormoner	Af alle Mormoner
1851-1860	3.700	3.008	81 %	529	18 %
1861-1870	19.210	7.445	39 %	1.579	21 %
1871-1880	39.166	4.248	11 %	1.406	33 %
1851-1880	62.076	14.701	24 %	3.514	24 %

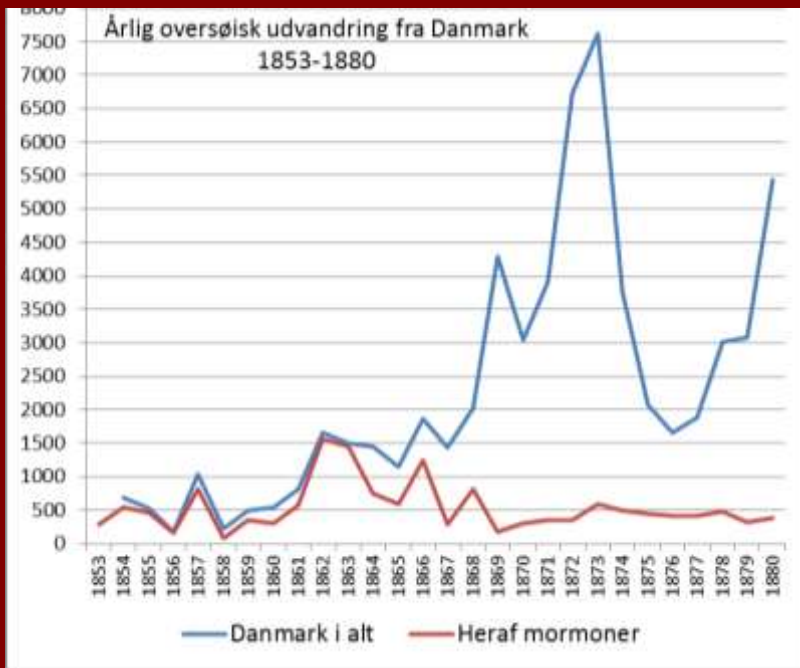

1852-1867 var Vendsyssel eget missionsområde, herefter under Aalborg.

1852-1860: Vendsyssel 390 Aalborg 139  
 1861-1867 : Vendsyssel 764 Aalborg 652

Vendsyssel, mormonudvandrere

- 1853: 63
- 1854: 64
- 1855: 95
- 1856: 8
- 1857: 70
- 1858: 0
- 1859: 34
- 1860: 56
- 1861: 58
- 1862: 82
- 1863: 134
- 1864: 140
- 1865: 40
- 1866: 122
- 1867: 188



I ALT 1276



# Hjuldampere "Cimbria"

136 tons bygget 1852, forlist 1858

Første udvandrerdampskib fra Frederikshavn 26/11- 1854  
med 463 passagerere (304 fra Kbhvn., 159 Frederikshavn)

3. store mormonkompagni  
1854-1855

## NORDSØEN

24.11. fra København  
26.11. fra Frederikshavn  
27.11- 7.12 1854 Mandal  
9.12 -20.12 Frederikshavn  
22.12-23.12 Frederikshavn  
25.12 til Hull

## HVOR MANGE

35.000 mormoner

18.000 danske  
11.000 svenske  
5.000 norske  
600 islandske  
400 finske



## ATLANTEN OG PRÆRIEN

7.01.1855 fra Liverpool  
17 døde på Atlanten  
23.02.1855 New Orleans  
42 døde på Mississippi  
13.06.1855 fra Omaha  
105 forbliver i Iowa  
07.09 Ankomst Salt Lake

## HVILKEN VEJ

Indtil 1855 via  
New Orleans,  
Omaha, Salt Lake  
Efter 1855 via New York  
Salt Lake,  
Fra 1868 med tog

# 578 nordjyske mormon-udvandrere før afrejse www.aalborgstadsarkiv.dk



Lars Pedersen og  
kone, Biersted Enge,  
7. Juni 1884

Aalborg StadsArkiv

Forside  
Brug Stadsarkivet  
Samlingen  
Borger  
Forvaltning

Søg i Samlingen  
Fritekst  
Mormon

Periode

Materialetype (alle, ingen)

- Arkivfonds
- dig.arkivalier
- Billeder
- Kort & Tegn.
- Film
- Lyd
- Skrifter
- Udklip
- Kun digitaliseret materiale

Sortering  
 Tid  Materialetype

Start Søgning Mine Arkivalier

528 arkivalier fundet  
Viser alle

- 0 Arkivfonds
- 0 Digitale arkivalier
- 528 Billeder
- 0 Film
- 0 Kort & Tegninger
- 0 Lydbånd
- 0 Skrifter
- 0 Udklip

<< < 1 2

Billede (B11347) 1  
Mormoner, gruppe b...

Billede (B11740) 1  
En gruppe på 35 mor...

Billede (B11741) 1  
En gruppe på 35 mor...

578 mormonportrætter  
hos Heinrich Tönnies



Søskende Poulsen,  
Aalborg 17. juli 1888

# Baptistudvandring fra Nordjylland 1864-1900

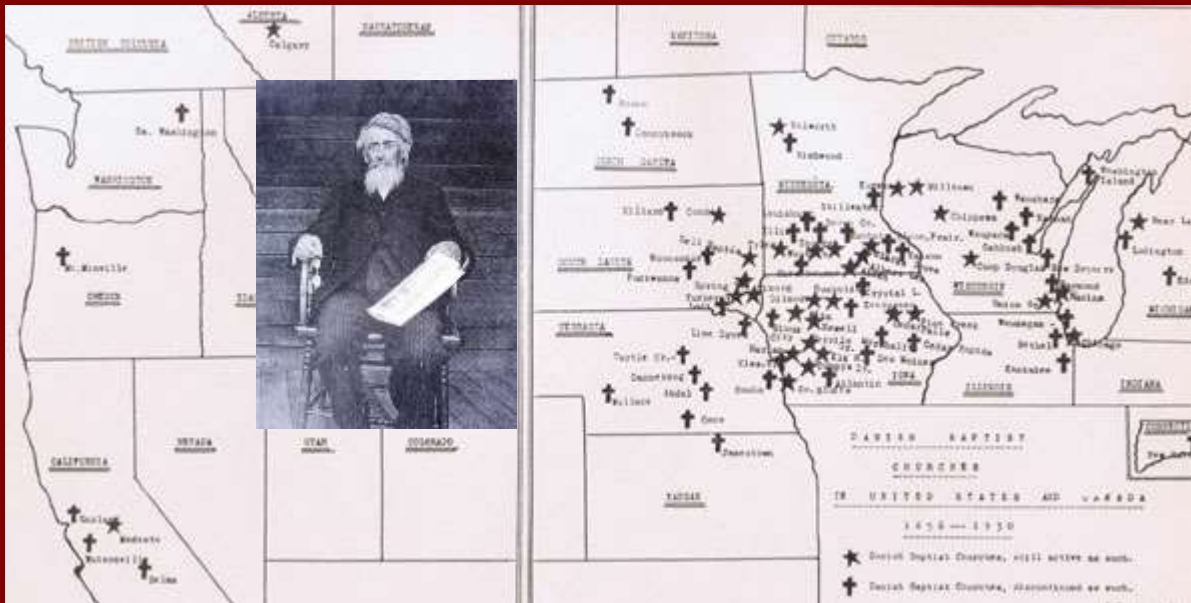

Menighed	Udvan drede
Jetsmark	161
Aalborg	144
Frederikshavn	122
Hals	68
Løgstør	43
Vraa	31



Peter Hansen Dam  
1826-1922  
Baptistpræst, missionær  
Og skolelærer (Vaarst)  
1851-1861  
Soldat USA 1862-1863  
Præst USA 1864-1922

# Baptistudvandringen og Vilhelm Mobergs udvandrere

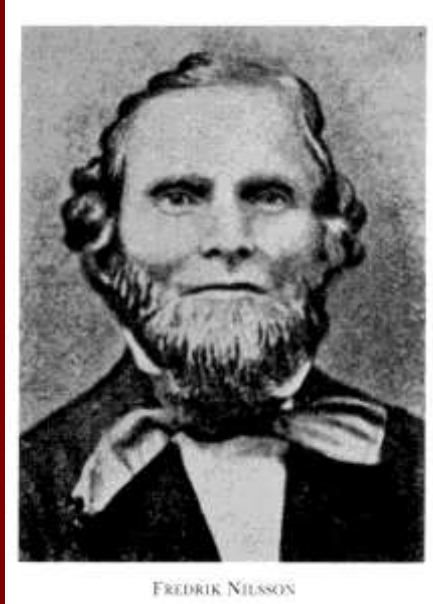

Frederik Olaus Nilsson  
1809-1881  
Svensk baptistleder  
1848-1851  
Baptistleder i  
København  
1851-1853



3-mastede bark  
*Jenny Pitts*  
Ab Göteborg  
april 1853  
Ankomst  
New York  
25. juni 1853



”Verden er marken, Ordet sæden”



1870-1874 (og senere)  
Det britiske imperium  
søger indvandrere  
på enkeltbillet til  
Australien, New Zealand  
og Canada  
Skal først betales efter  
ankomst.

# Dansk udvandring til Australien

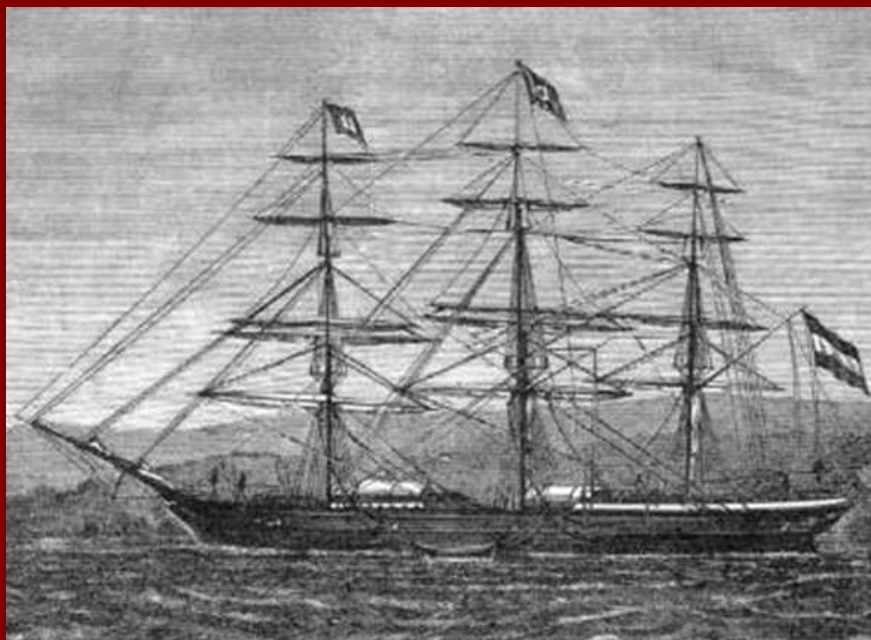
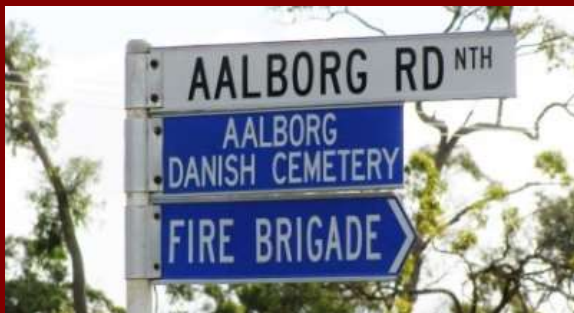

”Reichstag”

Clipper-på 973 tons 1867-1877 for Sloman Lines i Hamburg.

Første store danske selskab til Australien - fra Hamburg 12.11.1870, Ankomst Hervey Bay, Queensland 10.03. 1871 Med 164 tyske, 125 danske og 40 svenske indvandrere



1870-1910	Danmark	Nordjylland	Aalborg
Australien	4.539	379	73

**FT: 1891: 6.403 danskfødte i Australien**



Magdalene (Ribe) og Anders Jensen  
(1848-1923) fra Øster Hassing  
ankomst 1871

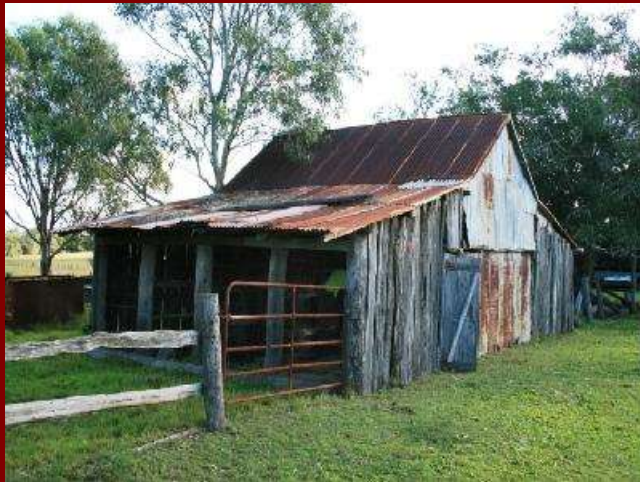

Anders Jensens malkestald  
Nu fredet i klasse A, Queensland  
Heritage register. 19.dec.2012

## Aalborg, Queensland, Australien



New Denmark, New Brunswick, Canada

1872-1874:  
Danmark 482

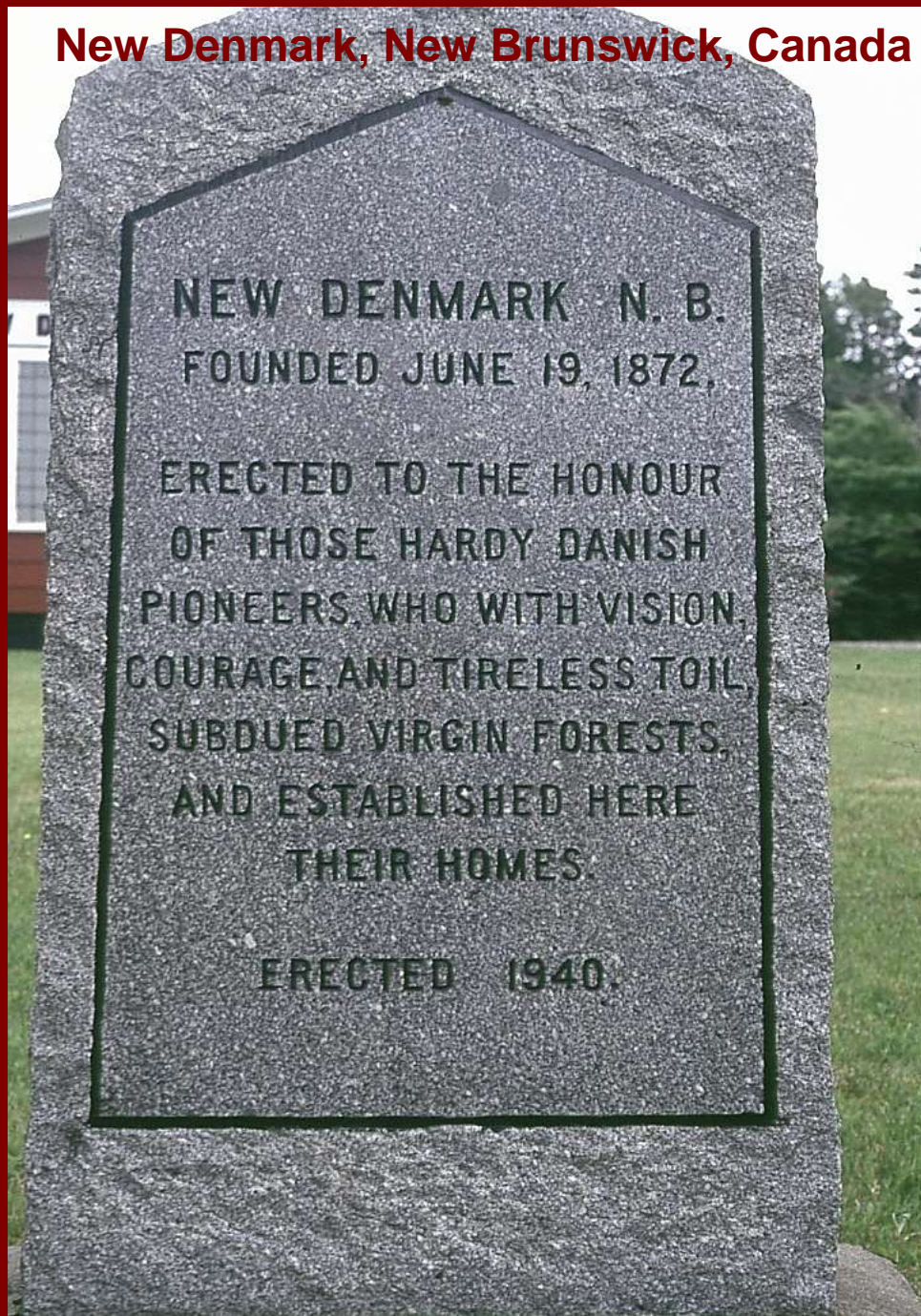



# Dampkraft, fart og regularitet

## Den oversøiske udvandring fra Danmark 1868-1914

”Kan det betale sig ?”

# Transportrevolutionen o. 1869

- De sidste sejlskibe forsvinder fra trafikken mellem Europa og Nordamerika.
- Indenrigstrafikken fra 1866-1869 (DFDS og 66-bådene)
- 10. maj 1869 Transkontinentale jernbane i USA
- 7. august 1869 Første transatlantiske kabel
- 18. september 1869. De danske stambaner fuldført
- 17. november 1869 Suez-kanalen åbnes



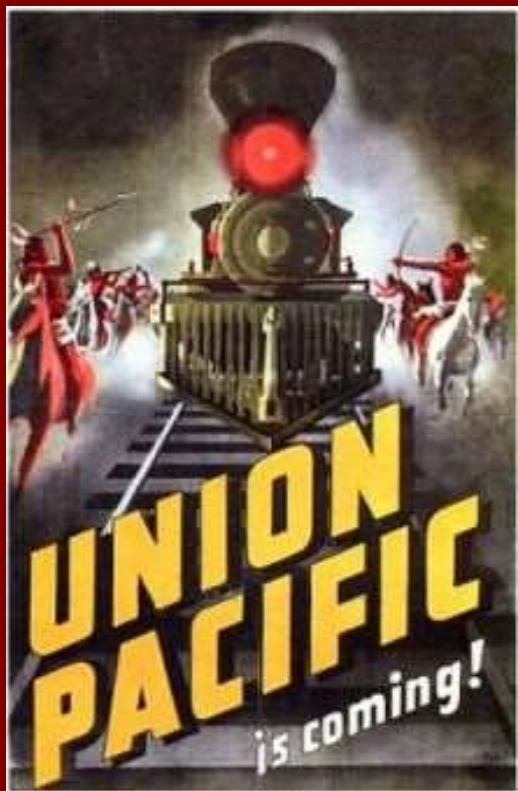

**Cheap Farms! Free Homes!!**

ON THE LINE OF THE  
**Union Pacific**  
RAILROAD

The Great Trans-Continental Route from  
**Omaha to the Pacific Ocean.**

A Land Grant Direct from the Government of  
**12,000,000 ACRES**  
Of the best Farming and Pastoral Lands in America.

**3,000,000 ACRES CHOICE FARMING LANDS**  
On the Line of this Great Highway to the  
**STATE OF NEBRASKA**

Convenient to Market both East and West. Prices  
range from Five to Ten Dollars per Acre.

**COLONIES**

**GREAT INDUCEMENTS to SETTLERS with LIMITED MEANS**  
**2,500,000 Acres Rich Government Lands**

**ATTENTION SOLDIERS!**

**O. F. DAVIS, Land Commissioner,**  
F.P.R.C., Omaha, Nebraska.

Fra 10. Maj 1869  
New York til San Francisco på 7 dage!

## UDVANDRING TIL USA 1820-1931 FRA EUROPA

1.	Tyskland	5.918.294
2.	Italien	4.664.594
3.	Irland	4.586.246
4.	Storbritanien	4.234.832
5.	Østrig-Ungarn	4.133.976
6.	Rusland	3.342.326
7.	Sverige	1.214.786
8.	Norge	801.395
9.	Frankrig	584.205
10.	Grækenland	423.252
11.	Polen	401.333

**12. Danmark . . . . . 333.021**

13.	Schweiz	291.032
14.	Portugal	253.257
15.	Holland	247.752
16.	Spanien	167.341
17.	Rumænien	154.007
18.	Europæisk Tyrkiet	155.195
19.	Belgien	153.939
20.	Bulgarien	65.118
21.	Jugoslavien (Serbien, Kroatien og Slovenien)	51.811
22.	Albanien	1.885
23.	Luxembourg	759

**EUROPA I ALT . . . . . 33.338.255**

**RESTEN AF VERDEN . . . . . 5.520.896**

## Udvandring til USA 1820-1931 i forhold til befolkningen år 1900

1	Irland	102 %
2	Norge	36 %
3	Sverige	24 %
4	Danmark	16 %
5	Italien	14 %
6	Grækenland	12 %
7	UK (-Irland)	11 %
8	Tyskland	10 %
9	Østrig-Ungarn	9 %
10	Schweiz	9 %
11	Holland	5 %
12	Portugal	5 %
13	Rusland	3 %
14	Rumænien	2 %
15	Belgien	2 %

*St. Minnesota*  
 from No. 620  
 District of New York—Port of New York.

I, *James Price*, Master of the *St. Minnesota*, do solemnly, sincerely and truly  
 that the following List or Manifest, subscribed by me, and now delivered by me to the Collector of the Customs of the Collection District of New York, is a full and  
 list of all the passengers taken on board of the said *St. Minnesota* at *Spore* from *W. J. Price*  
 said *St. Minnesota* has now arrived; and that on said list is truly designated the age, the sex, and the occupation of each of said passengers  
 of the vessel occupied by each during the passage, the country to which each belongs, and also the country of which it is intended by each to become an inhabitant;  
 said List or Manifest truly sets forth the number of said passengers who have died on said voyage, and the names and ages of those who died.

Sworn to, this

18

Before me,

Continued List or Manifest Of ALL THE PASSENGERS taken on board the *St. Minnesota* is Master, from *Spore* in the month of *Sept* 18*97* tons.

NAME.	Age.		SEX.	OCCUPATION.	The country to which they severally belong.	The country to which they intend to become inhabitants.	Died on the voyage.
	Years.	Months.					
1 Maren Christensen	11		F	Child	Germany	United States	
2 Piels	10		M	-			
3 Christian	10		F	-			
4. Ane	9		F	-			
5. Boren	6		M	-			
6 Johannes	Infant		F	Infant			
7 Nord	Infant		M	-			
8 Maren Nielsen	38		-	Lab			
9 Maren Christensen	22		-	-			
630 Margarethe Jensen	27		F	Spin			
1 Jens. Ny. Olsen	33		M	Lab			
2 Jens. P. Jensen	38		-	-			
3 Cath. Thomsen	11		F	Child	Germany		
4 Jens Jensen	10		M	-			
5 Martins	9		-	-			
6 Andrea Nielsen	34		-	Lab			
	25		F	Lab			

Maren Nielsen, Enke, Kragelund, Aalborg Amt, 59  
 New York, 5270, C, 8.07.1869, k, f, aa, -16971N0412, UP199,  
Maren Christensen, Datter, Kraglund, Aalborg Amt, 22,  
 New York, 5270, C, 8.07.1869, k, f, aa, -16971C0410, UP199,  
Margrethe Jensen, Datter, Kraglund, Aalborg Amt, 27  
 New York, 5270, C, 8.07.1869, k, f, aa, 16971J1007, UP199,-

# SS OTTAWA forlader Københavns havn for New York som det første udvandrerdampskib

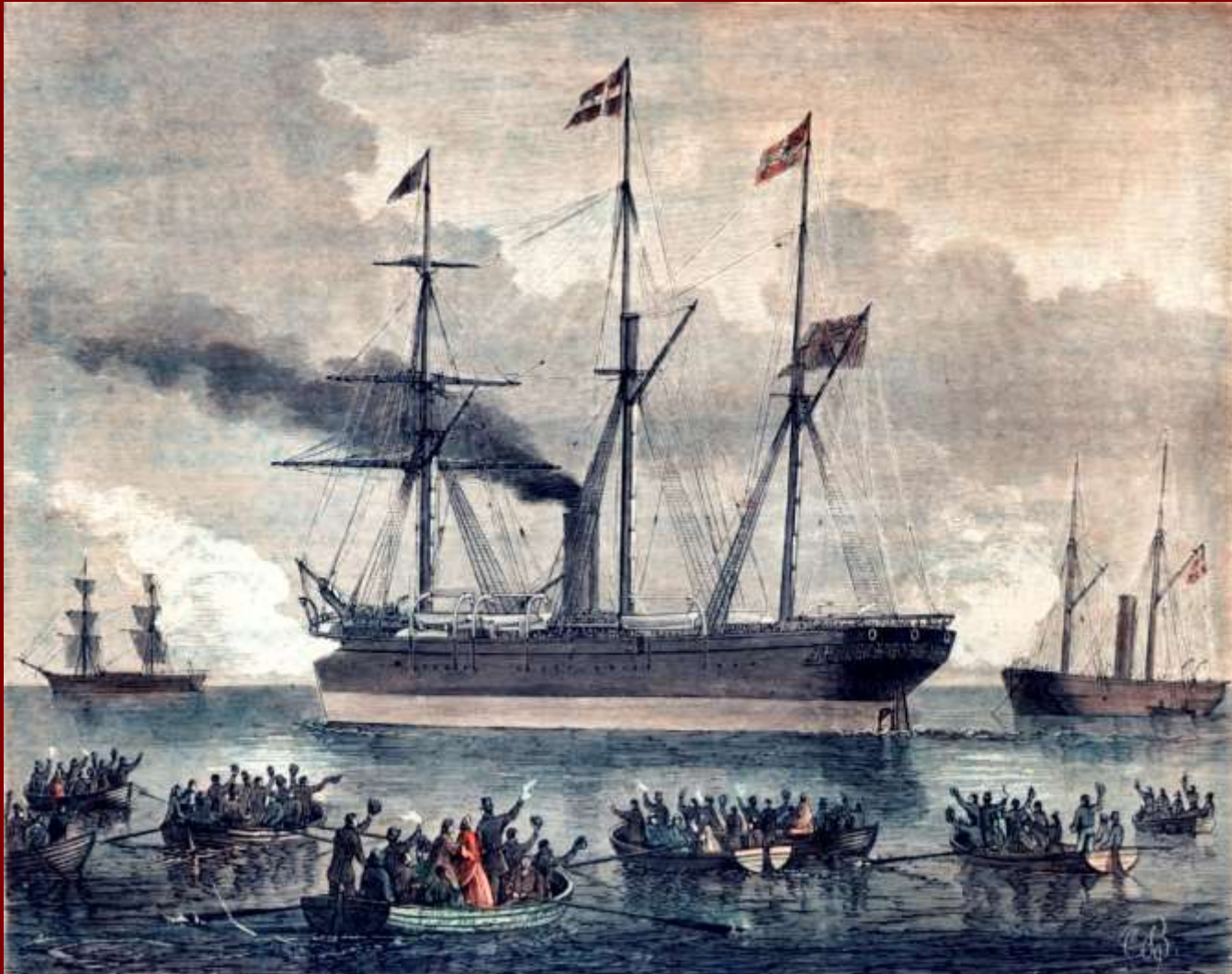

**15. August 1866 – 6. september 1866**

K. N. 11  
 1888  
 11/1111  
 1. 11  
 POLITI.  
 INFORMATIONEN  
 Rapport  
 Onsdagen den 1 August 1888

Rapport af Skibetskaptein  
 Lars af Skibet, heraf følgende  
 12 1/2 huse og 112 1/2 huse med 113 passagerer  
 190 Væner) foruden Skibets Besætning,  
 heraf 129 (113 1/2 huse) med passagerer  
 heraf 6 svenske og 1 nordmand

De Republikaners medkommende Væner  
 omfatter følgende nemlig:  
 1. Bjergens for Skibet  
 2. " " for Republikanersuperviser  
 3. " " for Republikanersuperviser  
 4. Altså for Dr. Nørup om Hørsprøget  
 5. Hise om Besætningen  
 6. " " om de med dem kommede forfjendte Medlemmer  
 7. " " " malmeiske " "  
 8. " " " göteborgske " "  
 9. " " " stockholmske " "

Skibet skal antages Nørg for at indlægge  
 af indtægter Andet Passagerer, hermed

Statens Arkiver, Rigsarkivet Københavns  
 Politi. 3. Politiinspektorat, Skibsekspeditioner  
 vedrørende direkte oversøiske afgang 1868  
 til 1935.

**HER S/S THINGVALLA fra København  
 1. august 1888**

Indhold: Rapporter fra samtlige skibsafgange  
 (c. 3000 )-

Inspektion af skib, Maskiner, Proviant, Læge  
 og Lasaret og Besætningsmedlemmer 53  
 (heraf 6 svenske og 1 nordmand)

Passagerlister (faktiske tal)	Heraf	Svenske
Danske billetter	129	25
Malmøiske billetter	38	38
Gøteborgske billetter	31	31
Stockholmske billetter	15	15
Kristianske billetter	167	
Christiansandske	75	

I ALT 53 besætning, 455 passagerer heraf  
**109 svenske**

Svarer til ankomstlister i New York, samt  
 Poliskammer Malmø har 38 (skib nævnes)  
 Poliskammer Göteborg 31 (skib nævnes)  
 Poliskammer Stockholm 15 (kun agentnavn)

# Fortegnelse

## Dampskibet "Geiser" Forsyning med Forraad

for den forestaaende Reise fra Kjøbenhavn til New York.

Reisens Længde i Uger	Indtaget Forraad for			
	Kabrytspassagerer	Mellemdækspassagerer	Besætning	Bommen af Væske
5 Uger	600		50	650

Indpakninger	Forspøiningsgjenstande	For Mellemdækspassagerer			For Besætning			Summa		
		Cent	Pd.	Andet Maa	Cent	Pd.	Andet Maa	Cent	Pd.	Andet Maa
	Hårdt Brød	26	.	.	11	.	.	40	.	.
	Blødt Brød	59	.	.	.	.	.	59	.	.
	Mel istødt Brød	96	.	.	.	.	.	96	.	.
	Kød	6	50	.	6	.	.	73	50	.
	Flæsk	35	.	.	3	.	.	38	.	.
	Klipfisk	21	50	.	2	.	.	24	50	.
	Smør	22	50	.	2	.	.	24	50	.
	Sukker istødt Smør	.	.	.	.	.	.	.	.	.
	Sirup	.	.	.	.	.	.	.	.	.
	Flæsk	.	.	.	.	.	.	.	.	.
	Byggryn	.	.	11 5/8	.	.	11 5/8	.	.	13 5/8
	Ærter	.	.	14 2/8	.	.	14 2/8	.	.	14 2/8
12 1/2 Uger	Kartofler	.	.	94	.	.	8	.	.	102
	Sukker	15	.	.	2	.	.	20	.	.
	Kaffe	6	.	.	1	.	.	7	.	.
	Thee	1	.	.	15	.	.	1	15	.
	Øl	.	.	6 1/2	.	.	.	.	.	6 1/2
	Sennep	.	18	.	2	.	.	.	20	.
	Salt	.	.	2 1/2	.	.	1/2	.	.	3 1/2
	Peber	.	12	.	3	.	.	.	15	.
	Eddike	.	.	275	.	25	.	.	300	.
	Svedsker	2	.	.	1	.	.	3	.	.
	Tørret Frugt	.	.	.	.	.	.	.	.	.
	Spegesild	.	.	6 1/2	.	.	1/2	.	.	6 3/4
	Kaal	8	.	.	2	.	.	10	.	.
	Tørrede Grøntsager	2	.	.	1	.	.	3	.	.
	Nedlagte	.	.	.	.	.	.	.	.	.

Fortegnelse over Dampskibet  
"Geisers" Forsyning med Forråd  
5 Uger for 650 voksne (altså 22.750 udspisningsdage)

Ved afgang fra Kjøbenhavn 18. juli 1888,  
Ankomst New York 4. august 1888  
Afgang New York 11. august 1888  
Sunket 14. august 1888 (110 af 141 druknede)  
Beregnet ankomst til Kjøbenhavn 29. august

Hårdt Brød – 2000 kg.  
Blødt brød - 2850 kg  
Mel – 4800 kg.  
Kød - 3700 kg  
Flæsk – 1900 kg  
Klipfisk – 1230 kg  
Smør – 1230 kg

Byggryn – 12 5/8 tønne (1653 liter)  
Ærter – 14 2/8 tønne (1867 liter)  
Kartofler – 102 tønner (13362 liter)  
Sukker – 1000 kg  
Kaffe – 350 kg  
The – 56 kg  
Øl – 7860 liter samt 12.000 flasker (1/2 liters)  
Sennep – 10 kg  
Salt – 2 1/2 tønne (180 liter)  
Peber – 12 1/2 kg  
Eddike – 300 liter  
Svedsker – 150 kg  
Spegesild – 6 1/2 tønne (852 liter)  
Grønkål – 500 kg  
Tørrede grøntsager – 150 kg



Mværestens fulde Navn.	Søling	Fødested og aldre (hvor det er forklædt; se Fødested)	Altre	Restorationssted	Restorations		Anmærkninger.
					No. og Låre	Periode siges-Dato.	
1 Steirbochguuska	Klund	Reinart	32	L. Y.	2910	1%	u. Seaman
2 Schrock Peter Hof Harald	Boder	Græsci & Sær	29	Amag	2902	-	-
3 Ahrensen David Inker	Kvælar	Kvælar	33	L. Y.	2902	-	-
4 Simonsen Jens Håruus	Kolerev	Kjøpke Nyberg	39	"	2938	-	-
5 Salomon Matti	Arb	Kvælar	33	-	2912	1%	Leila
6 Schytrasi An	Brickstr	Amag U.S.A.	34	"	2913	1%	U. State
7 Jørgensen Hans Pæver	Parke	Hering	24	J.	2912	50%	Barb
8 Salomonshavn	Jfr	Telomsh Fræmman	19	-	2901	-	-
9 Svendsen Han min	Blage	Amag Kolding	26	-	2902	-	-
10 Jørgensen Emil Jæst	Jfr	Blage Brænder	32	"	2908	-	-
11 Svendsen Katrine	Hst	Kvælar Kolding	28	"	3011	-	-
12 Svendsen Charlotte	Bar	"	2	"	"	-	-
13 Salomonshavn	Ldorb.	Kvælar	21	"	3012	-	-
14 Bohemia	Hst	"	27	"	"	-	-
15 Jørgensen Lise Math. Jfr	Opvæst	Jst Amag	33	Amag	2014	-	-
16 Svendsen	Hst	"	25	"	"	-	-



# Internet-kilder og papirkilder til udvandringen fra Danmark

- Statens Arkiver, Rigsarkivet Københavns Politi. 3.Politiinspektorat.  
*1868 Udvandrerprotokol.*  
*1869-1934 Direkte udvandrere 38. protokoller*  
*1869-1934 Indirekte udvandrere – 51 protokoller* } [www.udvandrerarkivet.dk](http://www.udvandrerarkivet.dk) 1908(11)
- 1869-1931 Skibsekspeditioner vedr. direkte afgang – 140 pakker  
*1872-1894 Skibsekspeditioner vedr. mormonudvandringen =*
- <http://user.xmission.com/~nelsonb/newbook.htm>
- Passagerlister for Skandinaviske mormoner København-Liverpool 1852-1894 (medtager også børn)
- <https://history.lds.org/overlandtravels/>
- Søgbare lister på rejsende mormoner fra St. Louis/Omaha til Utah 1847-1868
- <http://mormonmigration.lib.byu.edu/>
- Søgbare lister på mormoner København-Liverpool-New York/New Orleans 1852-1914 (ofte ret mangelfulde og ufuldstændige)
- **SAMT ANCESTRY.COM og FAMILYSEARCH.ORG**



## Københavns Politis Udvandrerrarkiv

Her er det muligt at foretage søgning i Udvandrerrarkivet

Navn:  (eks.: *Hansen, Anton*)

Stilling:  (eks.: *Smed*)

Alder:

Sidste oph.sted:  (eks.: *Randers*)

Sogn:  (eks.: *Randers*)

Amt:  (eks.: *Randers*)

Bestemmelsessted:  (eks.: *Chicago*)

Stat:  (eks.: *Iowa*)

Land:  (eks.: *USA*)

Kontrakt nr.:  (eks.: *4586*)

Forevisningsdato:   (eks.: *1892 og 9 (september 1892)*)

I alt 383.571  
Danmark 232.452

Hjørring amt 17.596  
Aalborg amt 15.931  
Thisted amt 7.869

Aalborg 5.131  
Hjørring 2.504  
Thisted 1.585  
Frederikshavn 804  
Dronninglund 550  
Nørresundby 522  
Brønderslev 459  
Sæby 414  
Taars 406  
Albæk 390  
Nibe 206

[Start søgning](#)

[Nulstil](#)

## UDVANDRING HJØRRING AMT 1868-1909 i % af FLKT. 1901

Sogn/by	tal	%	Sogn/by	tal	%	Sogn/by	tal	%
Aggersborg	64	7,5	<b>Hune</b>	<b>157</b>	<b>19,1</b>	Stenum	72	16,9
Albæk	390	15,8	Hæstrup	21	6,0	SÆBY	411	19,5
Alstrup	56	17,8	Hørmested	242	22,6	Tise	136	13,0
Asdal	70	10,1	Hørby	206	14,2	Tolne	46	6,4
Astrup	150	14,8	<b>Ingstrup</b>	<b>108</b>	<b>10,9</b>	Tolstrup	163	14,0
Asaa	176	8,8	Jerslev	375	13,8	Tornby	102	13,0
Bejstrup	32	4,4	Jelstrup	79	12,4	Torslev	209	8,6
Bindslev	239	15,6	<b>Jetsmark</b>	<b>476</b>	<b>18,6</b>	Torslev	78	6,6
Bjergby	72	8,8	Karup	11	4,9	Tranum	185	12,0
Brovst	527	20,4	Lendum	175	15,8	Tversted	287	19,2
BRØNDERSLEV	460	14,5	Lerup	15	4,5	Tårs	406	13,2
Byrum	11	1,3	Lyngby	22	7,1	Uggerby	73	12,2
Børglum	302	21,2	Mosbjerg	191	17,4	Ugilt	236	13,9
Dronninglund	550	8,9	Mygdal	99	11,1	Understed	22	3,0
Elling	69	3,1	Mårup	87	18,7	Vejlby	52	13,6
Em	17	4,6	Rakkeby	48	7,3	Vennebjerg	61	8,9
Flade	122	4,1	Rubjerg	90	19,0	Vesterø	33	2,6
FREDERIKSHAVN	794	12,1	Råbjerg	49	3,8	Vidstrup	22	5,4
Furreby	148	13,2	<b>Saltum</b>	<b>360</b>	<b>21,7</b>	Voer	340	16,2
Gærum	59	9,4	Sejlstrup	40	8,5	Volstrup	129	7,3
Gjøl	66	8,2	Serritslev	149	13,2	<b>V.Hjermitslev</b>	<b>56</b>	<b>9,7</b>
Hallund	100	11,1	Sindal	348	19,2	Vrejlev	340	13,5
Hals/Læsø	10	1,4	SKAGEN	101	4,1	Vrensted	223	18,8
Harrislev	38	10,2	Skagen ls	11	4,4	Vrå	154	9,7
Haverslev	49	6,0	Skallerup	64	8,4	Øland	58	9,1
Hellevad	102	7,8	St. Hans	75	6,9	Ø.Brønderslev	74	4,8
Hellum	125	30,6	St. Olai	134	13,2	Ø.Svenstrup	62	9,5
Hirsholmene	6	6,6	Skræm	39	9,9	Ørum	70	7,7
HJØRRING	2502	31,7	Skærum	58	9,7	Åsted	47	3,5
Horne	44	3,8	Skæve	299	18,6			

0-4 %

5-9 %

10-15 %

16-20 %

21-30 %

31 %

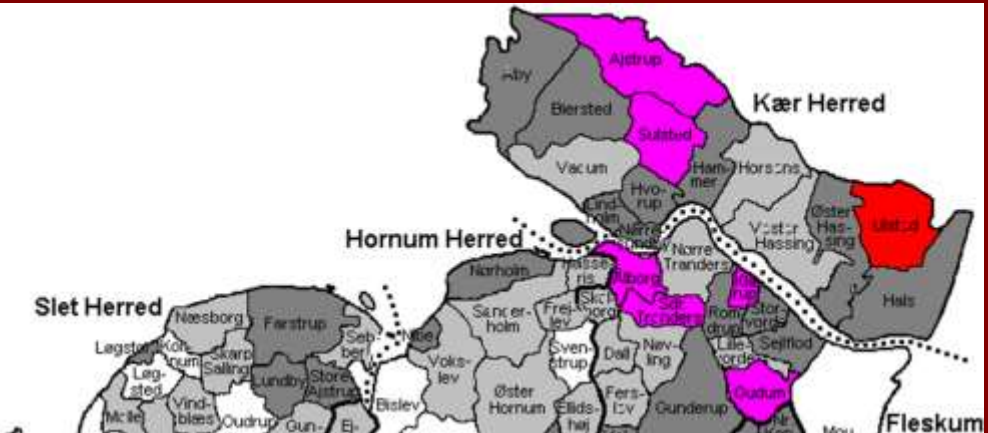
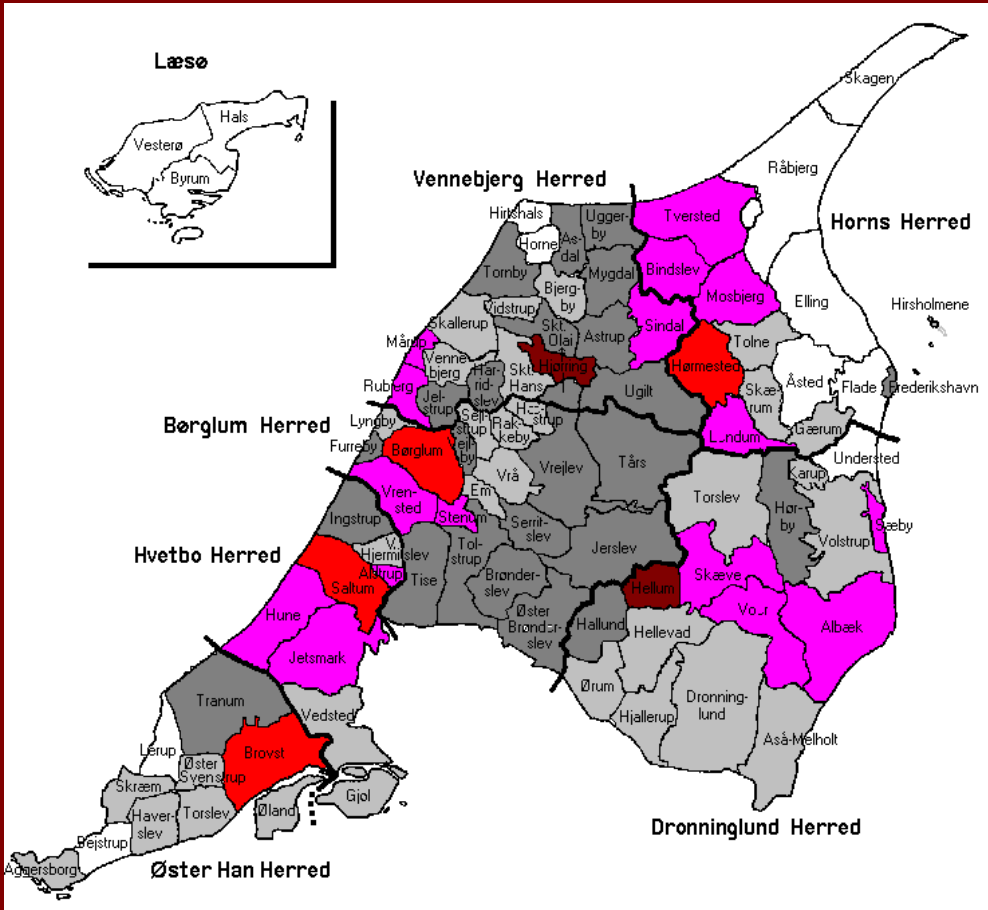

# Udvandringen fra det nordlige Jylland 1868-1909 i % af 1890 befolkning

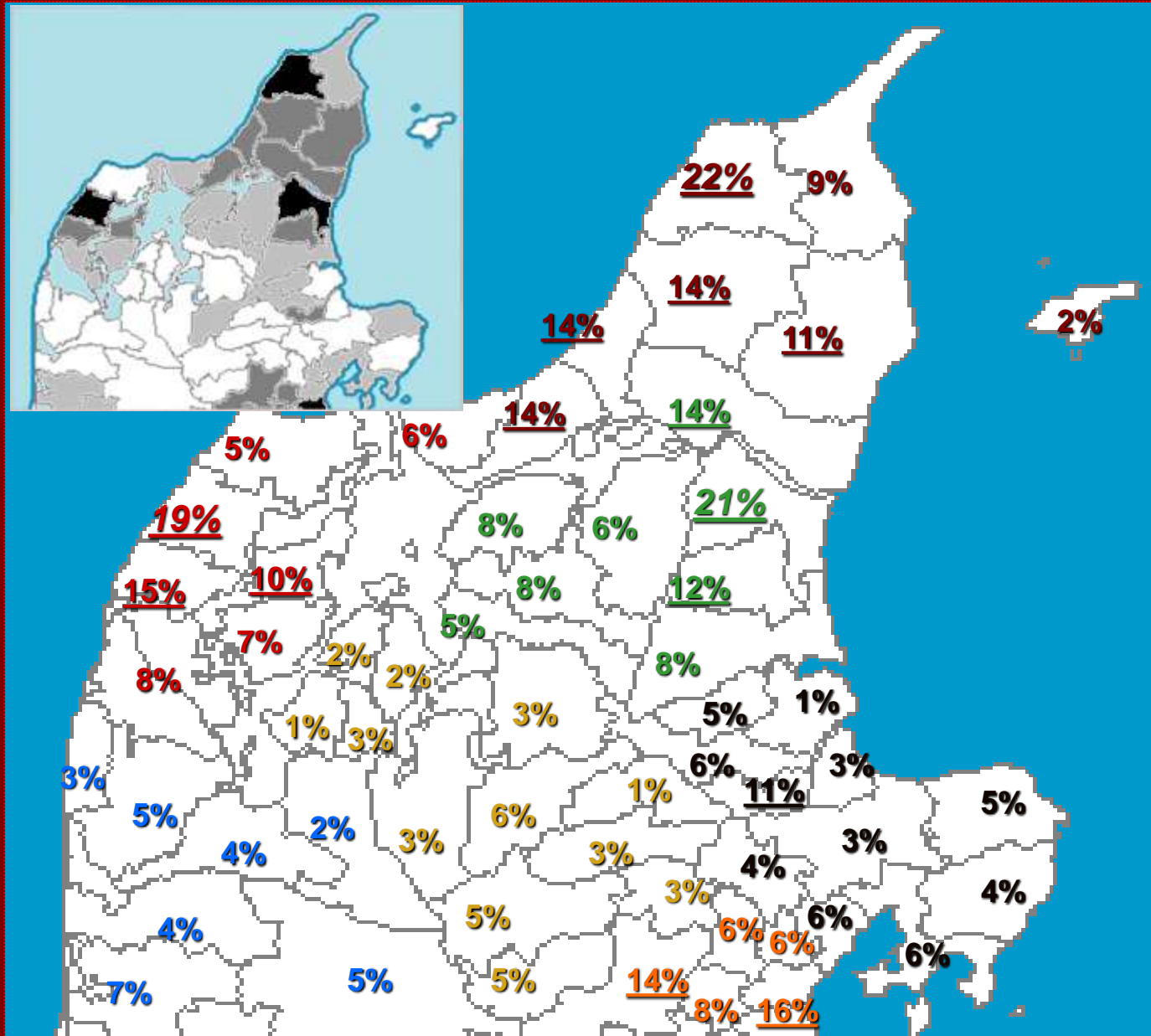

AMT	Befolkning 1890	Udvan-drere	%
Bornholm	38.765	6.868	18
Hjørring	110.603	17.596	16
Maribo	100.330	15.591	16
Aalborg	104.801	15.931	15
Vejle	111.904	14.765	13
Thisted	69.407	8.760	13
Præstø	100.647	11.775	12
Århus	157.204	18.048	12
Svendborg	120.207	12.783	11
Ribe	76.611	8.327	10
København	527.962	52.362	10
Sorø	89.042	8.070	9
Odense	136.120	11.117	8
Holbæk	94.226	7.104	8
Randers	110.453	6.893	6
Ringkøbing	98.623	4.664	5
Frederiksborg	84.689	3.638	5
Viborg	100.783	3.894	4
DANMARK	2.235.097	227.295	10

1868-1910

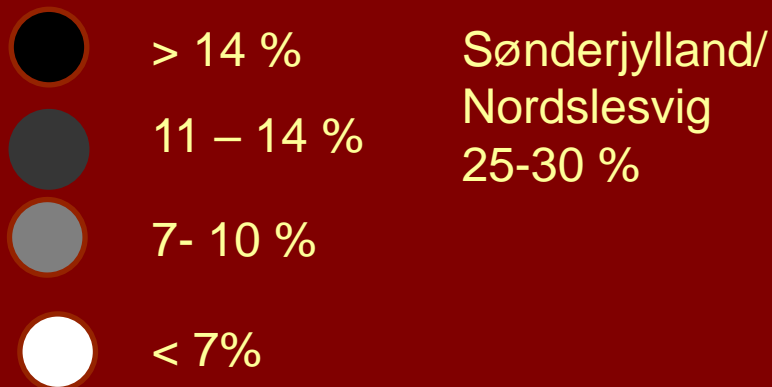

Udvandring fra Danmark 1868-1910 Alder og køn

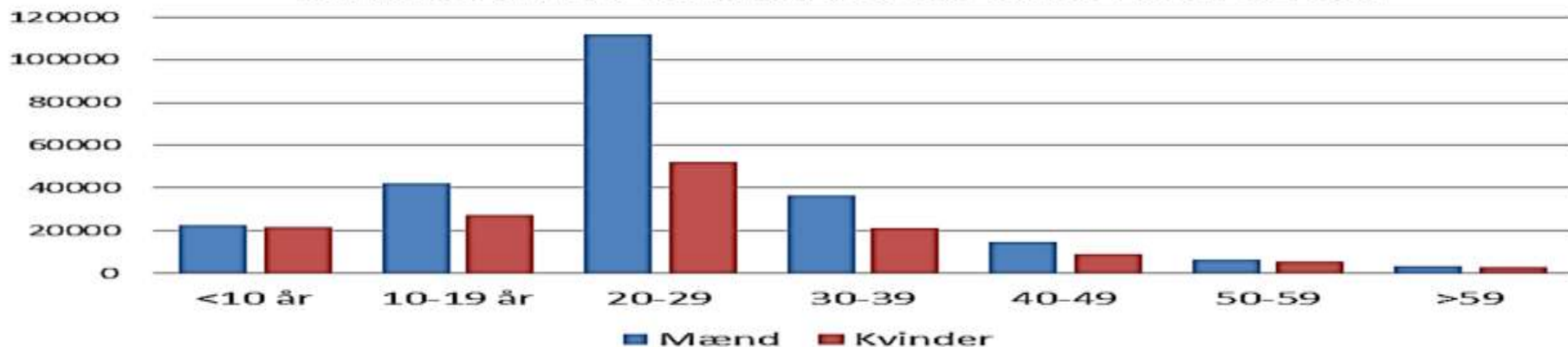

Udvandring fra Nordjylland 1868-1910. Alder og køn

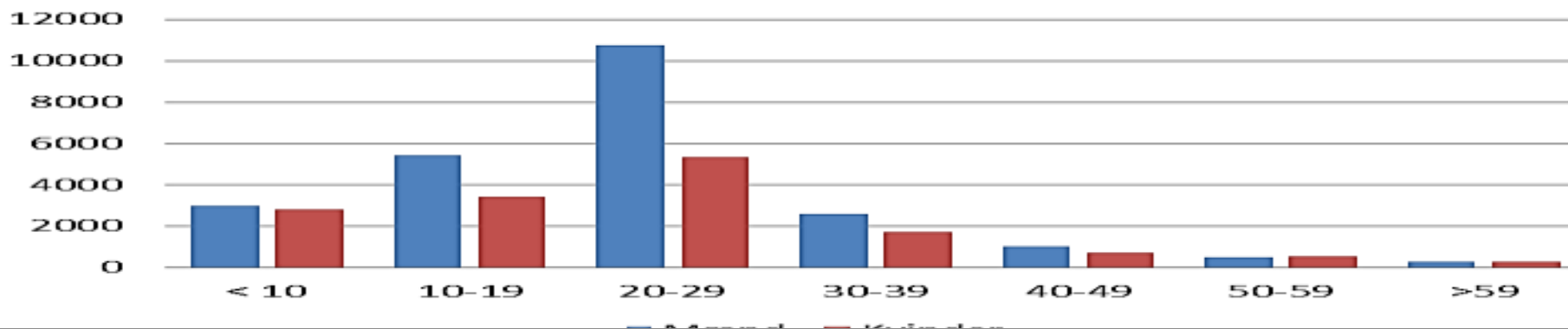

Udvandring fra Dronninglund 1868-1910. Alder og køn

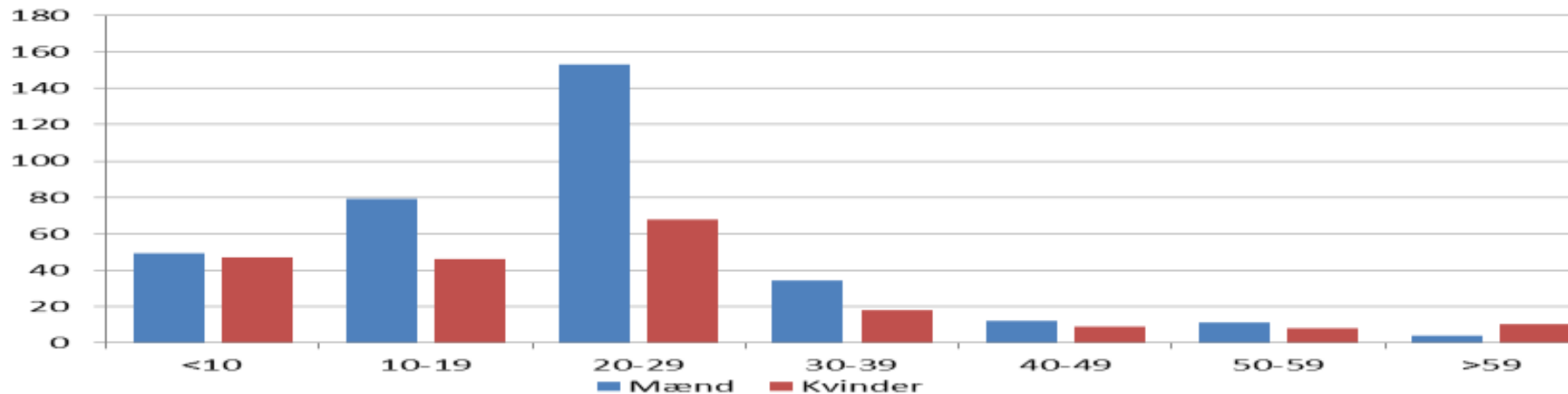



Bestemmelseslande for oversøiske udvandrere  
1868-1910

	Nordjylland		Danmark	
USA	37428	94,9 %	212.691	91,4 %
Canada	1061	2,7 %	7.127	3,1 %
Australien	379	1,0 %	3.827	1,7 %
N Zealand	313	0,8 %	2.362	1,0 %
Brasilien	50	0,1 %	1.290	0,6 %
Argentina	151	0,4 %	3.903	1,7 %
Sydafrika	49	0,1 %	1.252	0,5 %
	39.431	100,0%	232.452	100,0 %

Nordjylland			DANMARK I ALT		
	New York	33 %		New York	40 %
1	Illinois	13 %	1	Illinois	12 %
2	Iowa	12 %	2	Iowa	7 %
3	Minnesota	5 %	3	Wisconsin	7 %
4	Wisconsin	8 %	4	Minnesota	6 %
5	Nebraska	6 %	5	Nebraska	5 %
6	Michigan	1 %	6	Michigan	3 %



—□— Nordjylland

—◆— Danmark

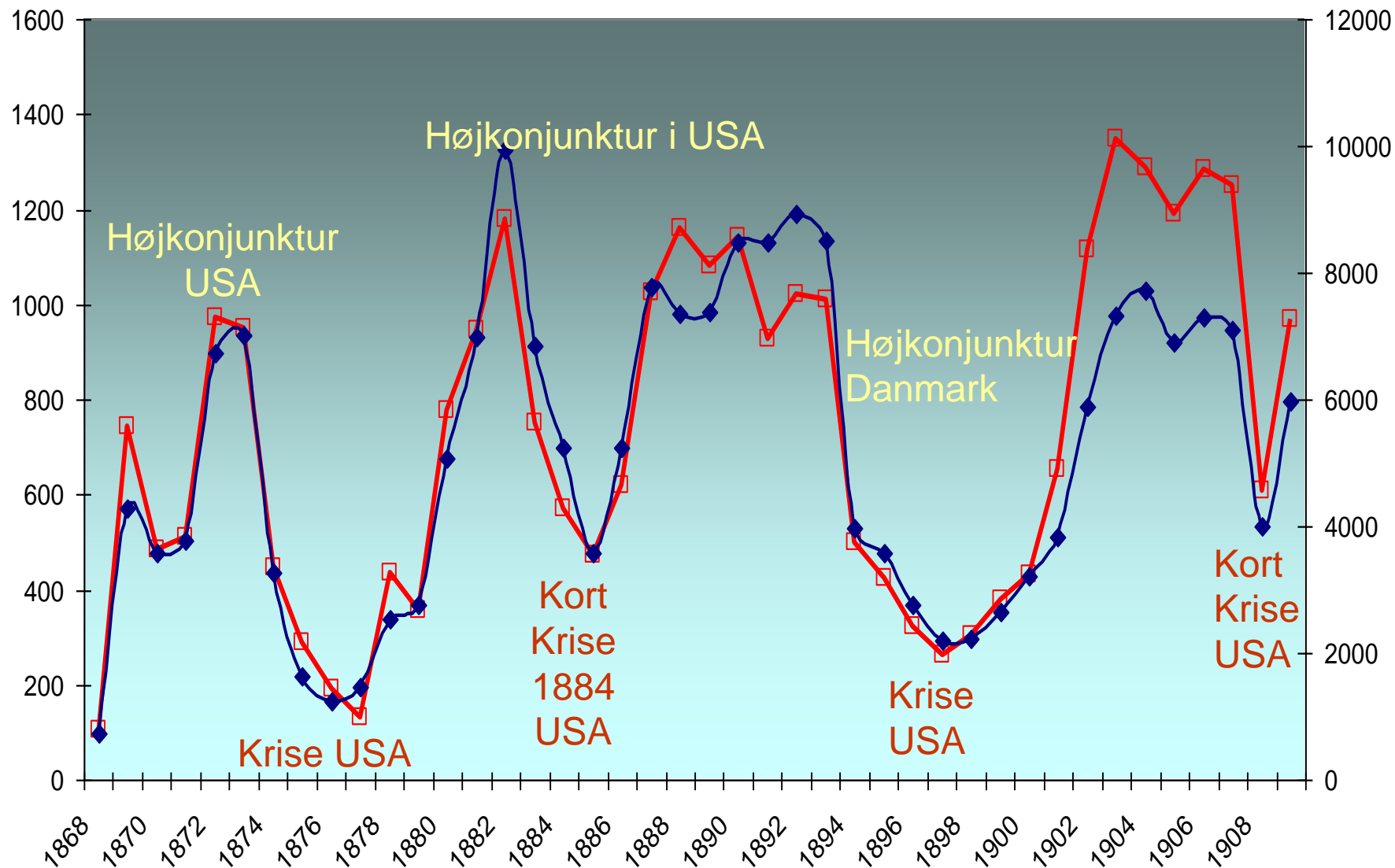

## Oversøisk udvandring fra Norden 1868-1910

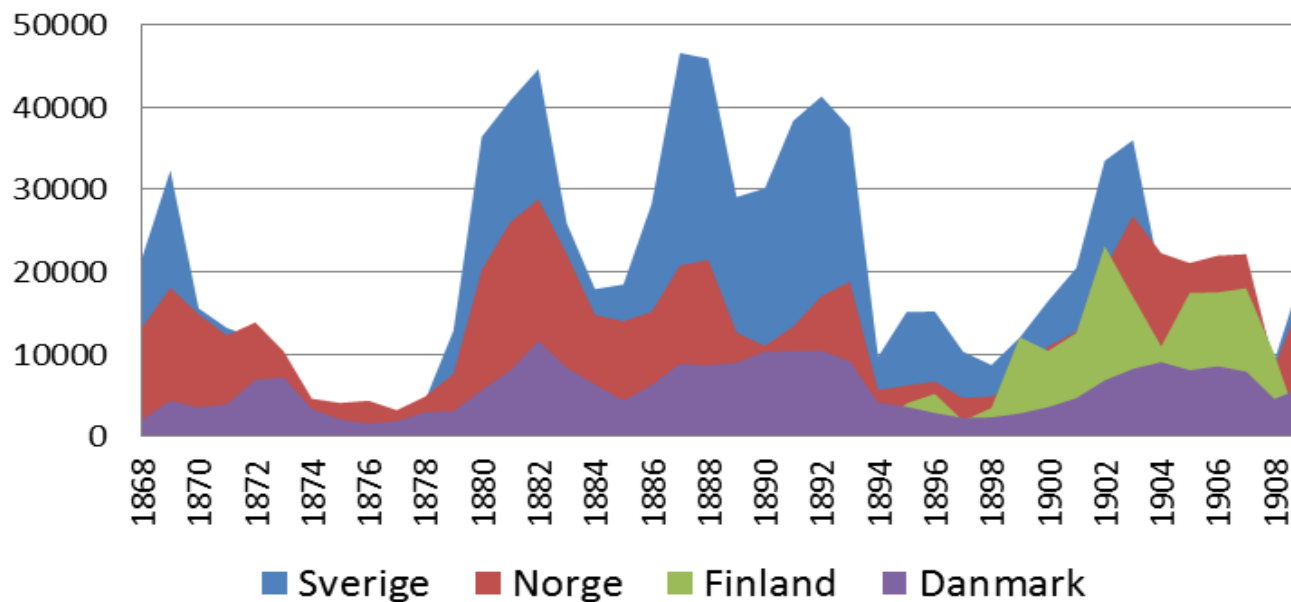

## Årlig oversøisk udvandring fra de nordiske lande pr. 1000 indbyggere

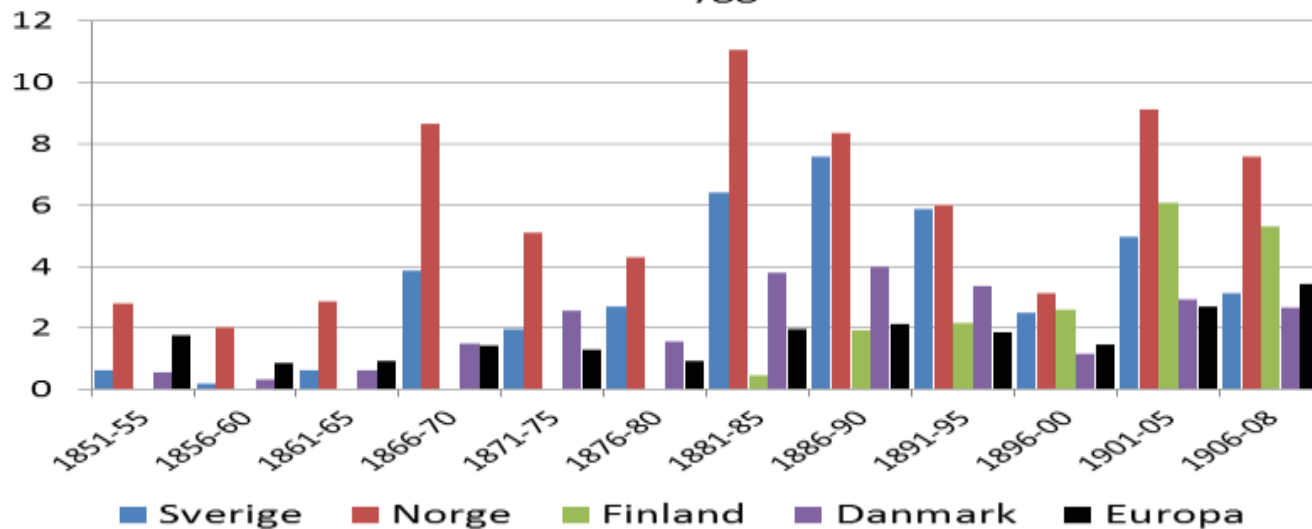

# Nordisk oversøisk udvandring (2,8 millioner) og dansk oversøisk bosættelse 1820 – 1960

## Antal identificerede personer

	UDVANDRING FRA NORDEN					FT	Danskfødte i folketællinger			
Tiår	Norge	Sverige	Finland	Danmark		FT	USA	Canada	Austra- lien	New Zealand
1820-50	c 14.550	C 1.500	-	1.791		1850/51	1.893	?	-	-
1851-60	36.070	14.973	-	3.749		1860/61	9.173	88	-	-
1861-70	97.953	93.120	-	17.885		1870/71	30.450	112	1.593	-
1871-80	85.396	102.511	552	38.582		1880/81	63.243	637	2.223	2.411
1881-90	186.688	327.505	26.791	81.615		1890/91	131.080	1.184	6.403	2.112
1891-00	94.404	204.513	59.046	51.511		1900/01	143.812	1.948	6.281	2.120
1901-10	136.582	287.452	126.573	73.415		1910/11	201.147	4.963	5.663	2.253
1911-20	55.468	86.019	c120.000	51.603		1920/21	181.647	21.148	6.002	2.009
1921-30	64.743	105.919	c 40.000	59.025		1930/31	177.854	34.118	4.484	2.229
1931-40	4.683	8.984	c 1.500	12.388		1940/41	137.854	37.439	-	1.759
1941-50	14.380	22.750	-	20.177		1950/51	102.908	42.671	2.856	1.733
1951-60	c 40.000	42.544	-	62.531		1960/61	?	85.473	5.654	1.587
I ALT	>820.917	>1.296.290	>247.990	>474.272						
FT 2000	4,5 million	4,3 million	0,7 million	1,5 million		+ Island 43.000				

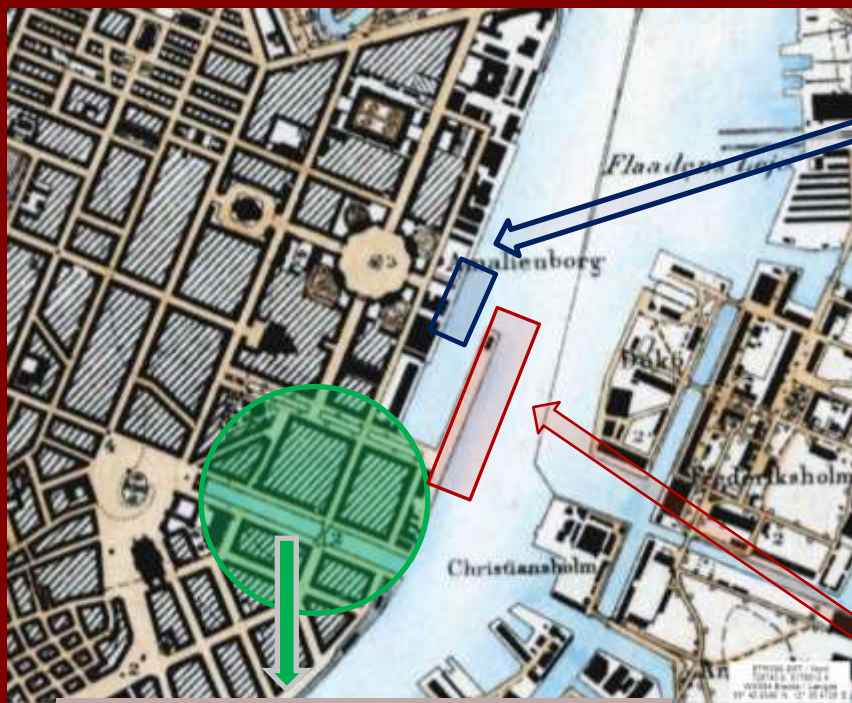

Generalagenter og hoteller



Kvæsthusbroen

DFDS Skibe fra Jylland, Færøerne, Island, Sverige, Norge, Finland,

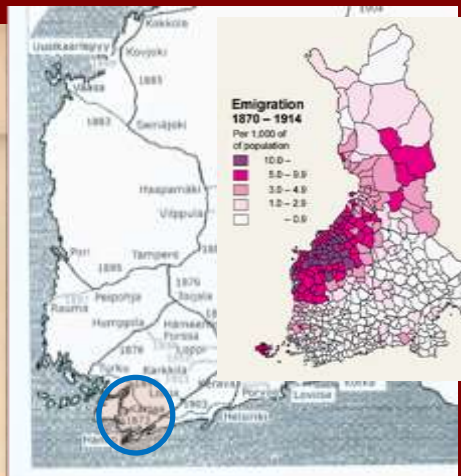
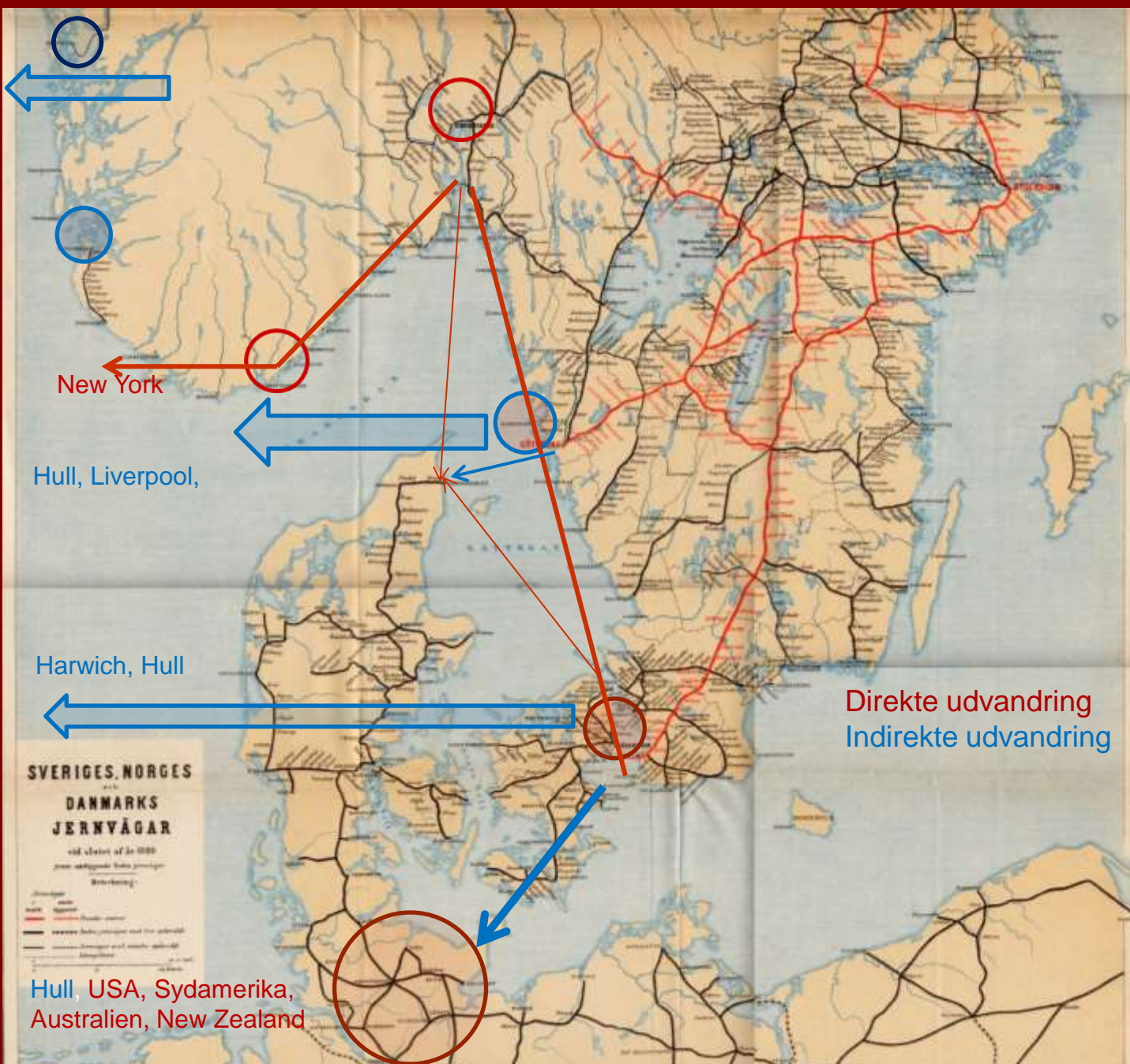

Vigtigste udvandringshavne og jernbaner i Sverige, Norge, Danmark og Finland 1880'erne



# DIREKTE

Frederikshavn – New York  
Hver fjortende dag!

April-juli 1890-1894  
40 afgange og  
1896-1897  
11 afgange

SS "Norge" første afgang Frederikshavn 2. april 1890  
ankomst New York 20. april 1890

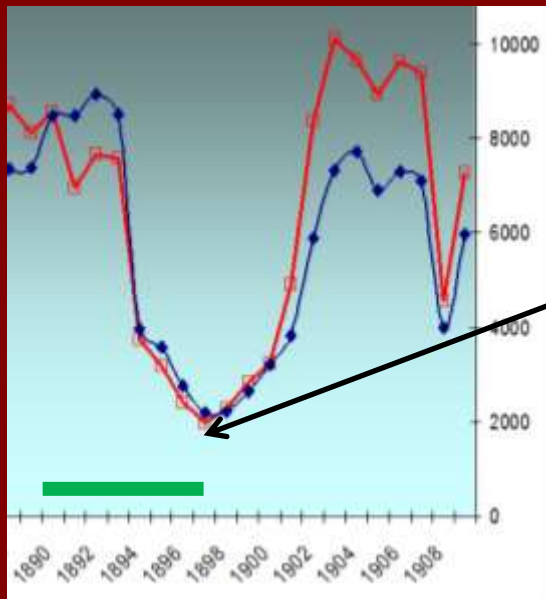

"Thingvalla-linien"  
1880-1898  
overtages af  
DFDS  
Som  
"Skandinaven-  
Amerika  
Linien" 1898-1935

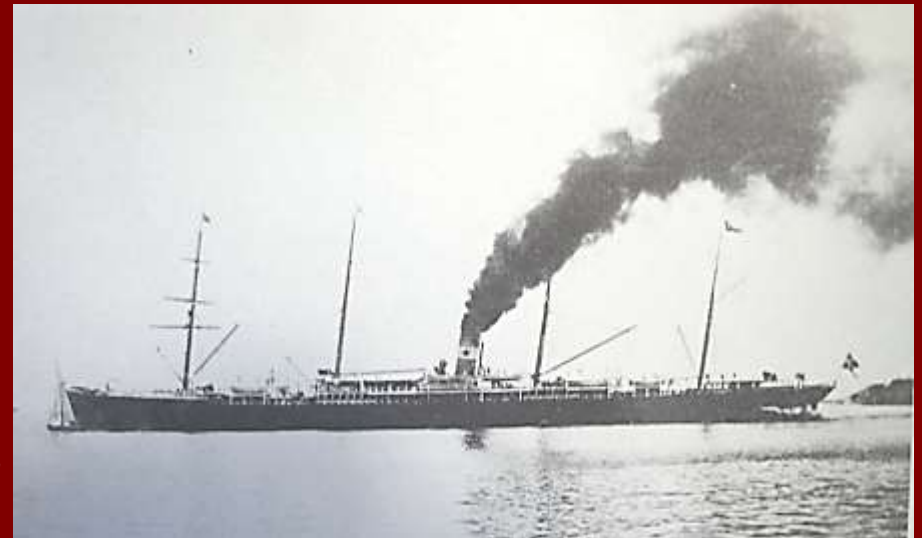

SS "Amerika" Sidste afgang Frederikshavn 12. maj 1897  
Ankomst New York 25. maj 1897

# Förteckning

Köpenhamn

Den 10<sup>de</sup> Maj 1892

Blenda

10<sup>de</sup> Maj 1892

Frederikshavn

Numm.	Passagerens namn	Hvad Bill for dets sæt.	Alde	Sex	Stilling	Bestemmelse.
5911	S. G. Skjoldberg	København	24	/	/	New York
5912	S. G. Skjoldberg	"	22	/	/	"
5913	Thore Gatta	"	17	/	/	"
5914	Anna Svard	"	21	/	/	"
5915	Sofia Bergström	"	39	/	/	"
"	Anna S.	"	10	/	/	"
"	Anna G. Kjellerstedt	Kjøbenhavn	16	/	/	"
"	Klara G.	København	14	/	/	"
"	Anna S.	"	12	/	/	"
"	Otto S.	Kjøbenhavn	10	/	/	"
"	Pernik S.	Kjøbenhavn	8	/	/	"
5916	Augusta Olsson	København	24	/	/	"
5917	J. A. Skjoldberg	"	17	/	/	Johannes
5918	J. A. Skjoldberg	"	19	/	/	"
5919	Sofia Skjoldberg	"	35	/	/	New York
5920	Anna Skjoldberg	"	37	/	/	"
"	Nikolai S.	"	32	/	/	"
"	Nikolai S.	"	16	/	/	"
"	Johan S.	"	14	/	/	"
"	Thilda S.	"	11	/	/	"
"	Anna S.	"	10	/	/	"
"	Beata S.	"	8	/	/	"
"	Sofia S.	"	7	/	/	"
"	Sofia S.	"	5	/	/	"
"	Erik S.	"	3	/	/	"
5921	Sofia Skjoldberg	"	17	/	/	Warsaw N.Y.
5922	Petrick Jansson	København	27	/	/	New York
5923	Carl O. Svanlow	København	27	/	/	"
5924	Sigrid Jørgensen	København	17	/	/	"
5925	Josefine S.	København	14	/	/	"
5926	Sofia S. Jørgensen	København	18	/	/	"
5927	Guustaf S. Jørgensen	København	26	/	/	"
"	Emma S.	"	32	/	/	"
"	Elsie S.	"	3	/	/	"
"	Johan S.	"	1	/	/	"
5928	Kajsa S. Jørgensen	København	58	/	/	"
5929	Anna Skjoldberg	København	33	/	/	"
"	Augusta S.	"	30	/	/	"
"	Emma S.	"	2	/	/	"
19	Transport		18.21.39			

10. Maj København, 11. Maj Frederikshavn,  
12. maj Kristiania, 13. Maj Kristianssand,  
28. maj New York

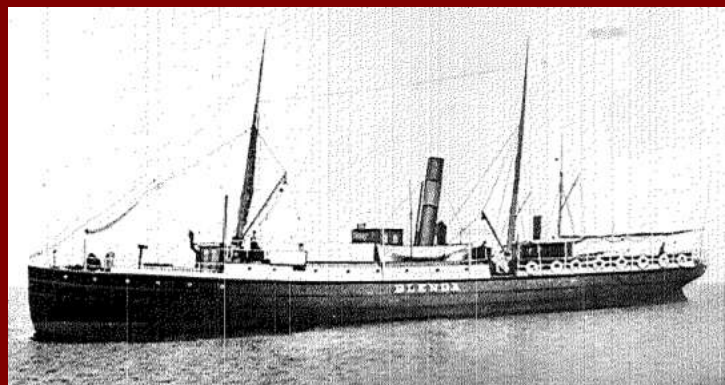

66 passagerer fra Göteborg til  
Frederikshavn 10. maj 1892 med SS  
"Blenda" – DFDS – påtegnet Olof Cederholm,  
generalagent i Sverige for Thingvallalinjen





# 1867-1875 og 1879- (1935) Direkte København- New York



"Humboldt"  
på ruten Stettin  
– København –  
New York  
1871-1873



*Ruger Brothers* (US) 1869-1870 - 7 skibe - 6.199 Kbhvn-NY

(Nordjyder 1.520)



*National Line* (GB) 1870-1871 – 1 skib - 2.267 Kbhvn-NY

(Nordjyder 155)



*Baltischer Lloyd* (D) 1871-1875 - 6 skibe 2.880 Kbhvn-NY

(Nordjyder 388)



*Thingvalla* (DK) 1879 -1898 - 10 skibe 64.581 Kbhvn-NY

(Nordjyder 7.403)



*DFDS* (DK) 1899-1910 – 5 skibe 72.450 Kbhvn-NY  
(1911-1935) - 5 skibe 281.538 Kbhvn-NY

(Nordjyder 6.765)

# Danmark-Amerika 1880-1910 (1935)

Skib	Brt	byggeår	Driftår	Forlis	Skrot	Udvandrere Nordjylland
<u>Harald</u>	<b>1532</b>	<b>1875</b>	<b>1880-1881</b>	<b>(1889)</b>		<b>152</b>
<u>Thingvalla</u>	<b>2524</b>	<b>1880</b>	<b>1880-1900</b>		<b>1903</b>	<b>1801</b>
<u>Geisir</u>	<b>2831</b>	<b>1882</b>	<b>1882-1888</b>	<b>1888</b>		<b>716</b>
<u>Island</u>	<b>2844</b>	<b>1882</b>	<b>1882-1904</b>		<b>1906</b>	<b>2108</b>
<u>Hekla 1</u>	<b>2787</b>	<b>1882</b>	<b>1882-1883</b>	<b>1883</b>		<b>110</b>
<u>Heimdal</u>	<b>2024</b>	<b>1882</b>	<b>1883-1884</b>	<b>(1902)</b>		<b>126</b>
<u>Hekla 2</u>	<b>3258</b>	<b>1884</b>	<b>1884-1905</b>		<b>1910</b>	<b>2106</b>
<u>Danmark</u>	<b>3414</b>	<b>1872</b>	<b>1889-1889</b>	<b>1889</b>		<b>10</b>
<u>Norge</u>	<b>3310</b>	<b>1889</b>	<b>1889-1904</b>	<b>1904</b>		<b>1180</b>
<u>Amerika</u>	<b>3867</b>	<b>1872</b>	<b>1893-1897</b>		<b>1898</b>	<b>209</b>
<u>Oscar II</u>	<b>9975</b>	<b>1901</b>	<b>1901-1930</b>		<b>1934</b>	<b>(1586)</b>
<u>Hellig Olav</u>	<b>10085</b>	<b>1902</b>	<b>1902-1931</b>		<b>1934</b>	<b>(1720)</b>
<u>United States</u>	<b>10101</b>	<b>1903</b>	<b>1903-1934</b>		<b>1935</b>	<b>(1683)</b>
<u>C.F.Tietgen</u>	<b>8173</b>	<b>1897</b>	<b>1906-1913</b>	<b>(1918)</b>		<b>(496)</b>
<u>Frederik VIII</u>	<b>11850</b>	<b>1913</b>	<b>1913-1935</b>		<b>1936</b>	<b>-</b>



Thingvalla  
linjen

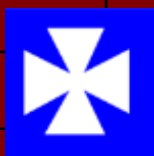

DFDS

# Danske Amerikaskibe mødes 14. august 1888, kl. 4 <sup>20</sup>

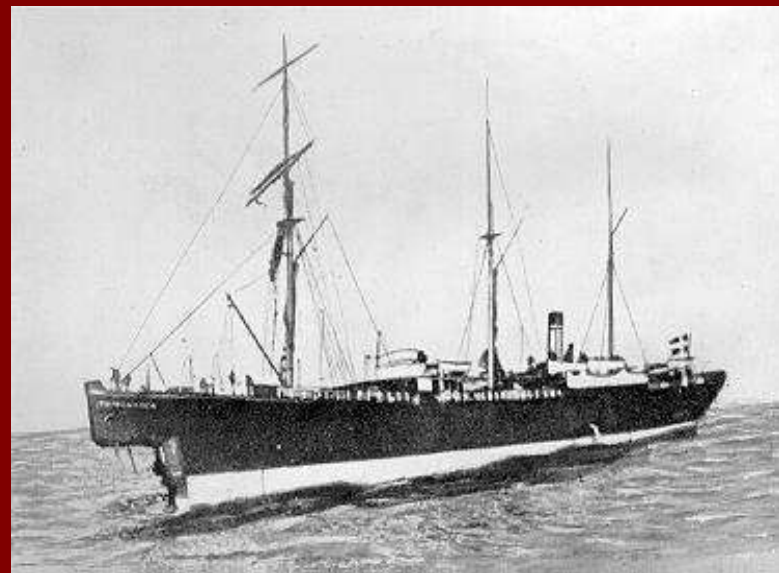

## Geisir

Fra NY 11. August

140 (31 Reddede)

Besætning 57 (17)

Passagerer 83 (14)

Danske 23 (2)

Svenske 29 (6)

Norske 31 (6)

Reddede 30 mænd af

90; 1 kvinde af 34

ingen børn af 16

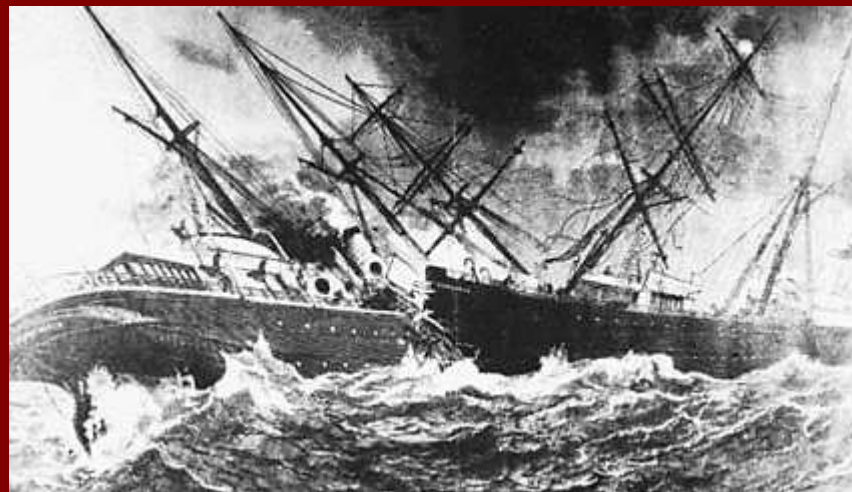

## Thingvalla

Fra Kbh. 1. august

Besætning 53

Passagerer 455

Danske 104

Svenske 109

Norske 242



SS NORGE 1889-1904



Rockall klippen

761 om bord  
169 reddede  
592 eller 78% druknede  
nemlig  
53 % af mændene  
86 % af børnene  
94 % af kvinderne

Navn:	Madsen, Mads Chr.	Stilling:	Musiker
Alder:	32	Bestemmelsessted:	N.Y.
Kontrakt nr.:	300400	Forevisningsdato:	6/22/1904
Fødested:	Frejlev	Fødesogn:	Frejlev
Sidste oph.sogn:	Aalborg	Sidste oph. amt:	Aalborg
Sidste oph.sted:	Aalborg	Bestemmelses land:	USA
Bestemmelses by:	New York City	Bestemmelses stat:	New York S
Skibsnavn:	Norge		
IDkode:	D0304M1806		



Castle garden, Manhattan, New York  
Ankomssted 1855-1892



[www.castlegarden.org/](http://www.castlegarden.org/)

Ellis Island,  
Ankomststed  
1892 (1897)-1954  
[www.ellislandrecords.org](http://www.ellislandrecords.org)



# Hovedtræk i udvandringen fra Nordjylland

1. KRAFTIG UDVANDRING – 15-20 % af 1890 folketallet mod 5-10 % på landsplan. Kraftigst fra Hjørring- (22%), Aalborg- (21%) og Thisted- (17%) områderne. Et led i vandringen fra land til by.
2. KRAFTIGE VIDNESBYRD OM UDVANDRING FØR 1868 – i kirkebøger, mormonlister eller ankomstlister. Centrer for mormon- og baptistudvandringen.
3. FRA 1868 SAMME RYTME SOM RESTEN AF LANDET men OVER gennemsnittet for hele landet 1868-1885. Særligt stor udvandring til Wisconsin, Minnesota, Illinois og Iowa. Frederikshavn udgangspunkt for udvandrerskibe 1838, 1854 og i årene 1890-1897 (49 afgang)
4. KØN OG ALDER SOM RESTEN AF LANDET. 2 ud af 3 mænd og 2 ud af 3 af alle mellem 18 og 29 år.
5. USA HOVEDMÅLET 9 ud af 10 rejser til USA, men forholdsvis mange til Canada, Australien og New Zealand i 1870'erne, samt Argentina omkring år 1900.
6. SELVOM VI VAR FØRST MED DELVISE SØGEDATABASER PÅ UDVANDRERE FRA DANMARK OG VORE NABOLANDE – ER VI NU SIDST AF ALLE TIL AT DIGITALISERE MATERIALET – TIL ÆRGELSE FOR VORE NABOLANDE

# PAUSE eller SLUT

Jernbaner 1869

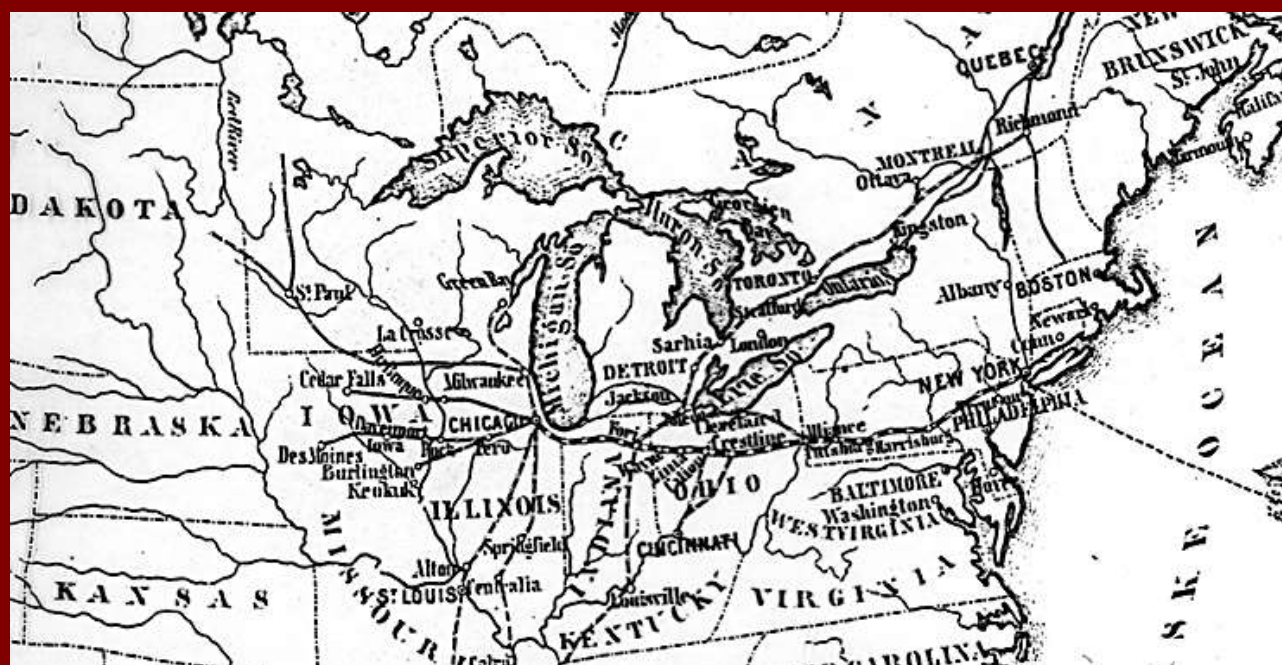

Danske kirker 1900



# Ellis Island 2001



Ellis Island 1908







Luck  
Wisconsin  
West Denmark

[www.dkmuseum.org/the-danish-brotherhood-and-sisterhood.cfm](http://www.dkmuseum.org/the-danish-brotherhood-and-sisterhood.cfm)



West  
Denmark,  
Luck,  
Polk county  
Wisconsin  
1885

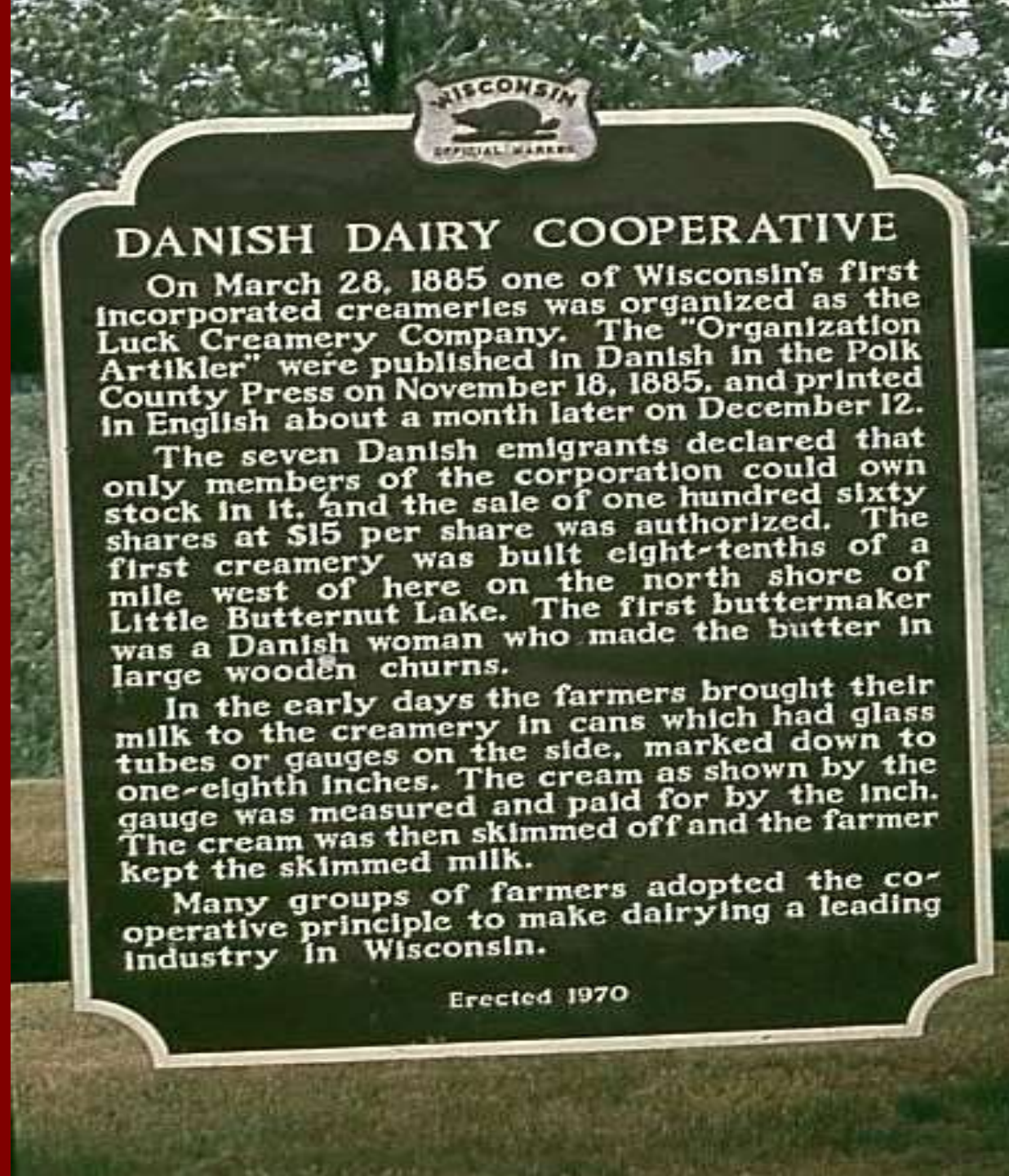

# West Denmak, Butternut Lake, Wisconsin



Stiftelse af den danske luthersk evangeliske kirke i USA -1872

Første danske Præsteseminarium i USA,  
West Denmark, Wisconsin 1886-1892



# Grundtvigsk og Indre Missionsk



**Grand View College,  
Des Moines, Iowa**



**Dana College,  
Blair, Nebraska**



# Danskfødte i Iowa 1910: 17.793 *Plus* amerikanskfødte med begge forældre danskfødte 17.804

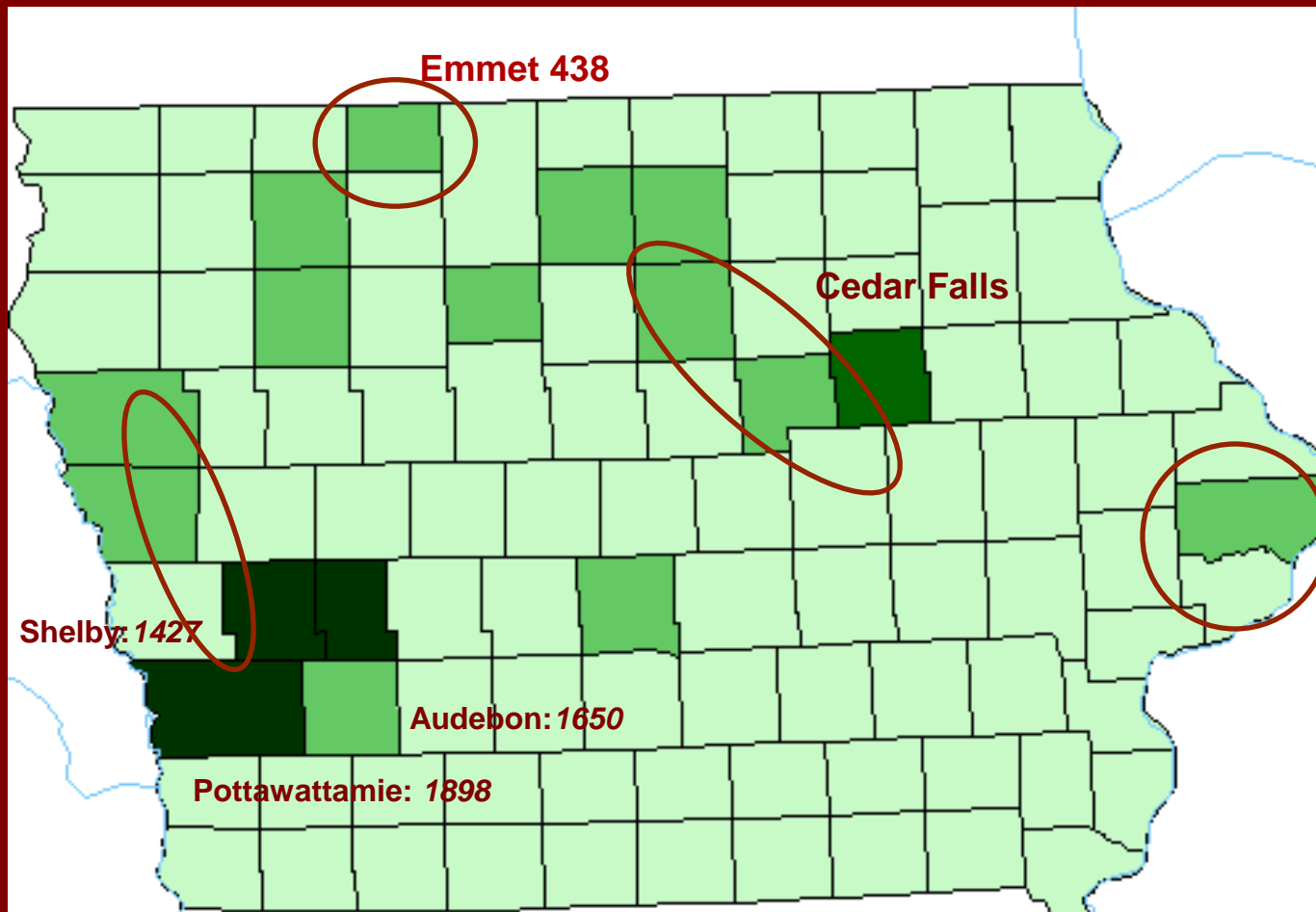

# Danske kerneområde i USA







# Elk Horn, Iowa



# Danish Emigration Museum, Elk Horn, Iowa



5. Juni 1994

# Jensen Park, Kimballton, Iowa



# Kimballton, Iowa



1921, HERREN DIN VELLIE SKE



1931, LORD THY WILL BE DONE



# Danskfødte i Minnesota 1910: 16.137

MINNESOTA COUNTIES IN 1910:  
WHITE PERSONS BORN IN DENMARK

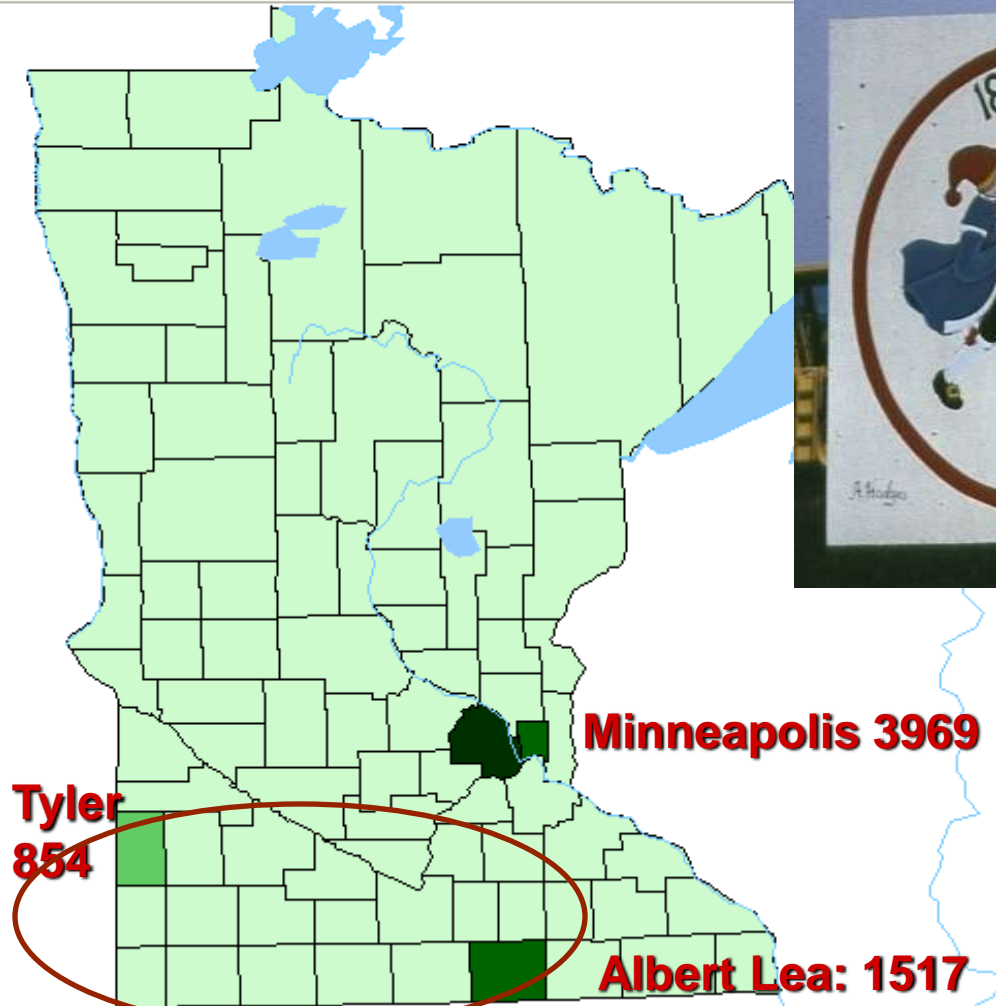

<http://www.aebleskiverdays.com/>

# Askov, Minnesota



# Danskfødte i Nebraska 1910: 13.673

NEBRASKA COUNTIES IN 1910:  
WHITE PERSONS BORN IN DENMARK

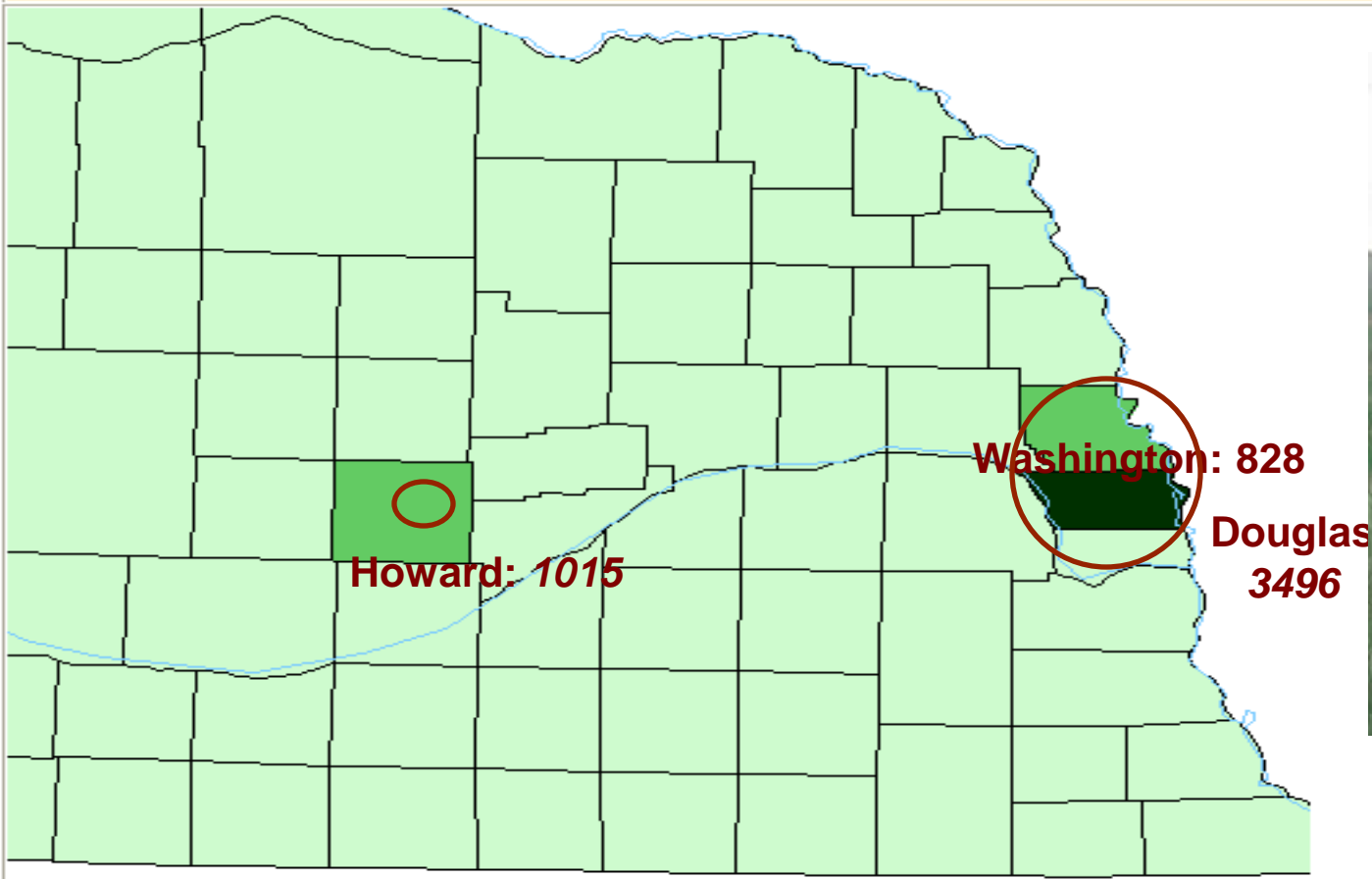

# Dannebrog, Nebraska





# Dannevirke, Howard, Nebraska

1994 og 2010



# Nysted Købmandsforretning, Nebraska Lukket 1938



1994

2010 ⇨



# Nysted Folkehøjskole, Nebraska



Nysted folkehøjskole 1887-1936;  
Tv. 1909; øverst 1994, th. 2010



# Dansk jordhus i Cactus Flat, The Badlands ved Black Hills, South Dakota



Mount  
Rushmore,  
Keystone,  
Black  
Hills,  
South  
Dakota



# Mod vest!

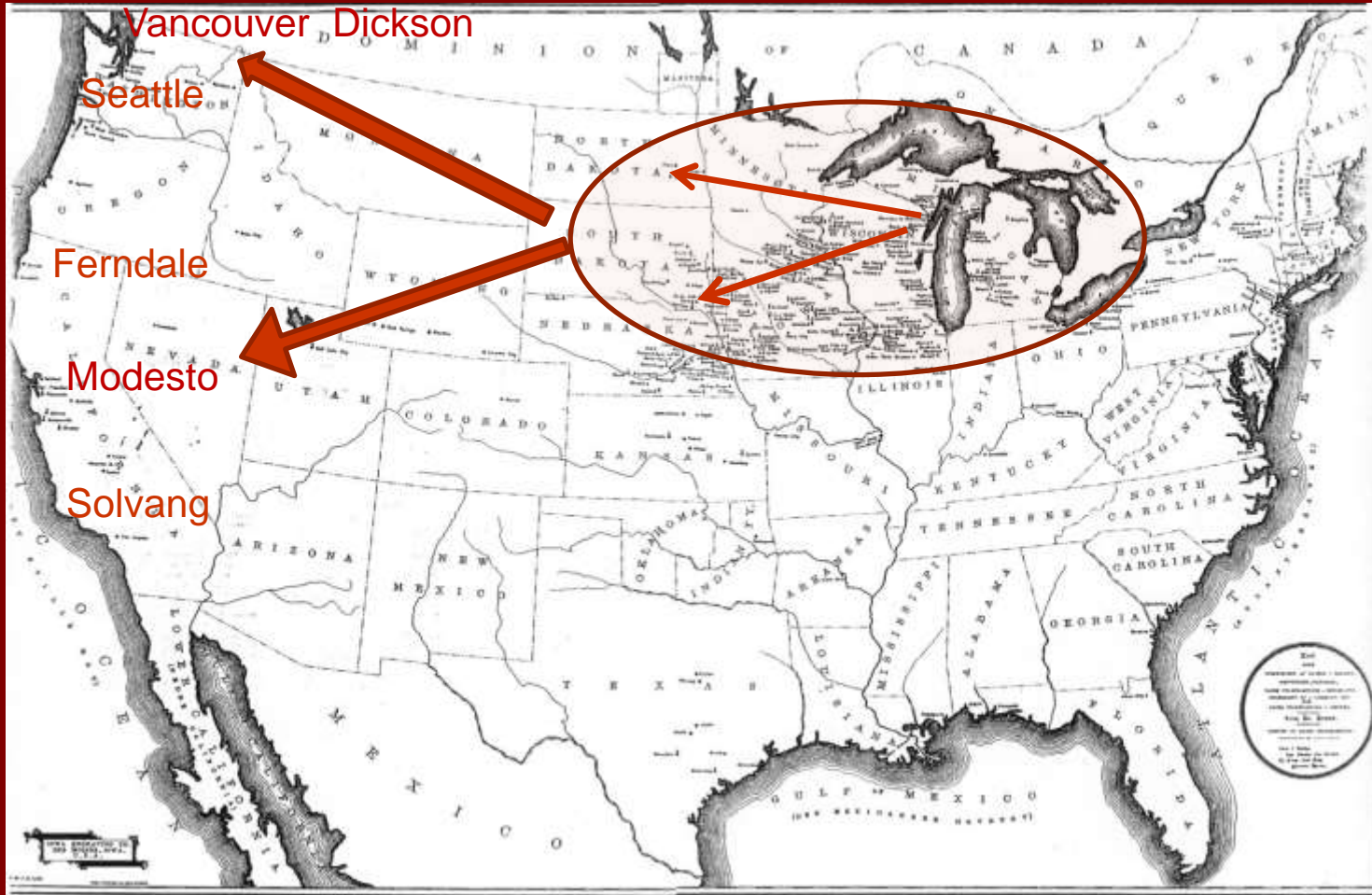

1890-1930

1870-1890

# Dickson, Alberta, Canada – fra 1904



# Danske pensionistboliger og dansk kirke i Vancouver, British Columbia, Canada



# Ferndale, Nord-Californien





# Ferndale, nordligste Californien.



# Atterdag kirke, Solvang, Californien



# "Ebeltoft Rådhus", Solvang, Californien



# "Rundetårn", Solvang, Californien



1637/1991 1:3

# Solvang, Californien



Persons of Danish Ancestry  
(Per 1,000 Population)

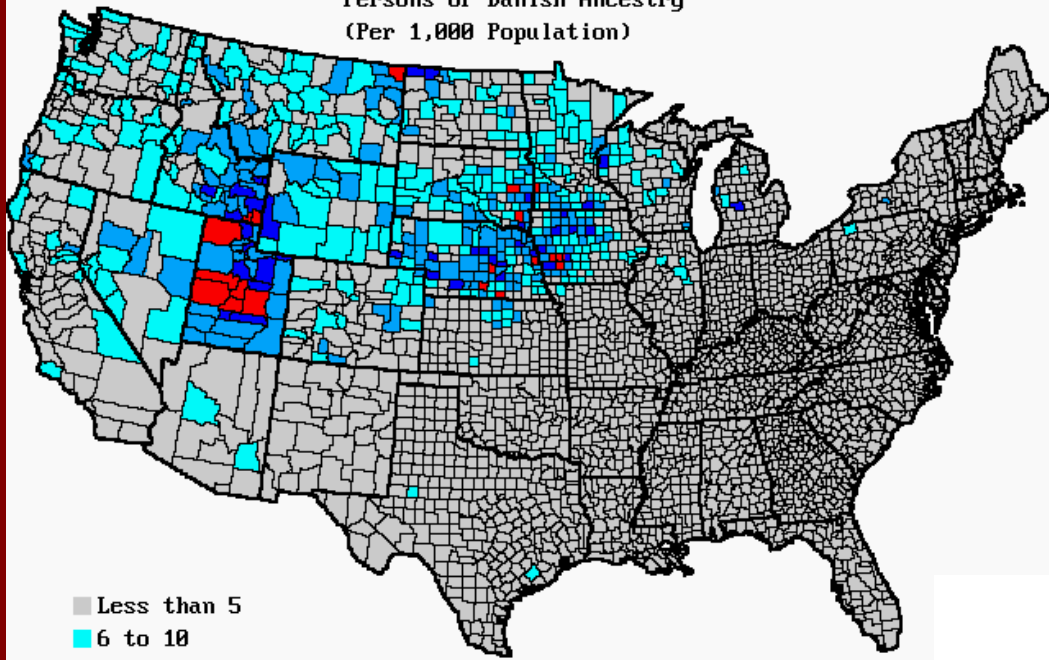

- Less than 5
- 6 to 10
- 11 to 25
- 26 to 50
- 51 to 254

Data from 1990 Census

The Times brings the data around your life to life.

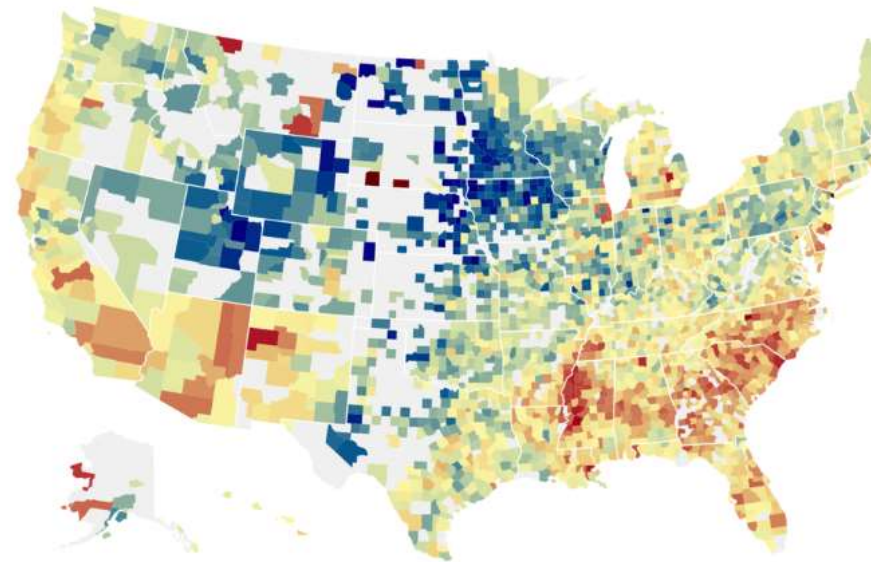

The New York

The Best and Worst Places to Grow Up: How Your Area Compares



[hbender@mail.dk](mailto:hbender@mail.dk)

<http://henningbender.dk>