

Drømmen om Amerika

Lokalhistorisk forening for Nørholm, Frejlev og Sønderholm Sogne.

Onsdag den 14. marts 2018. Nørholm Skole, Klokkeren 19 - 21



v. mag.art. Henning Bender

1989-2008 Leder af Det danske Udvandrerarkiv,

1974-2008 Stadsarkivar, Aalborg Stadsarkiv.

NU: Kirsebærhaven 3, Snogebæk – hbender@mail.dk

<http://henningbender.dk>

Det danske Udvandrerarkiv

Arkivstræde 1,
boks 1353,
9100 Aalborg
udvandrerarkiv@aalborg.dk
Telefon, 9931 4220;
Åbningstider
mandag-onsdag 10-16,
torsdag 10-17,
fredag 10-15



1931-1956 Sv. Waendelin
1957-1964 Tyge Lassen
1964-1976 Holger Bladt
1976-1983 Inger Bladt
1984-1988 Helle Otte
1989-2008 Henning Bender
2008-2017 Jens Topholm
2017- Jesper Thomassen

www.udvandrerarkivet.dk



Max
Henius
1859-
1935

Henning Bender

VELKOMST

FOREDRAG 2018-2007

BIBLIOGRAFI 2018-1970

LINKS

CV

KONTAKT



[http://
henning
bender.dk](http://henningbender.dk)



Mag.art. historie1972
Stadsarkivar Aalborg
1974-2008

Leder af
Udvandrerarkivet
1989- 2008,
Cityarchivist and
research director

Afholder foredrag og skriver artikler og bøger om dansk oversøisk udvandring fra alle danske regioner/lokalområder, svensk indvandring til Danmark, samt foto- og industrihistorie med særligt fokus på 1840-1940

Gives lectures and writes articles and books on the Danish overseas emigration, Swedish immigration to Denmark, as well as photo and industrial history with a special focus on the period 1840-1940.

KOMMENDE FOREDRAG

- Tirsdag 27.11.2018** Den oversøiske udvandring fra Danmark 1840-1940 DIS-Slagelse, Biblioteket 19-21
- Tirsdag 13.11.2018** Svensk indvandring til Danmark Slægts- og Egns-historisk for. Randers, Vestergade 15, 19-21
- Onsdag 24.10.2018** Svensk indvandring til Danmark 1840-1940 DIS- Slagelse, Biblioteket 19-21
- Tirsdag 02.10.2018** Den oversøiske udvandring fra Danmark 1850-1920 DIS-Kongeaaen, Vejen, 19-21
- Lørdag 01.09.2018** Svensk indvandring til Danmark, Släktforskar-dagarna i Växjö 1-2.09. Fortnox Arena
- Torsdag 19.04.2018** Svensk indvandring til Danmark, Viborg Slægts-hist. for. Viborg Bibl. 19-21
- Lørdag 17.03.2018** Udvandring fra Nordjylland og Dk. LANA Stadionvej 17, Vrå, kl. 10-12
- Torsdag 15.03.2018** Udvandring fra Vadum og Danmark 1840-1920 Ellehammersvej 61, Vadum, kl. 19-21
- Onsdag 14.03.2018** Drømmen om Amerika. Nørholm skole kl. 19-21

AFHOLDTE FOREDRAG

- 08.03.2018** Udvandringen fra Bornholm Snogebæk, Folkets hus
- 28.02.2018** Udvandringen fra Faxe og Danmark DIS-Faxe, Haslev
- 21.01.2018** Svensk indvandring til Danmark For. Norden, Korsør
- 2017-2018** De danske Amerikabåde 1838-1936 den2radio.dk
- 17.01.2018** Rotary-vimpler , hvad med dem? Nexø RK
- 16.11.2017** Svensk indvandring til Bornholm, Allinge-Sandvig
- 11.10.2017** Oversøisk udvandring fra Bornholm. Nexø RK
- 14.09.2017** Fra Fisk til Turist Snogebæk Foredragsforening, 19-21
- 06.09.2017** Egoforedrag Nexø Rotary 19-20
- 10.06.2017** Ny-Sverrig og svensk indvandring, Ny-Sverrig, Bornholm
- 24.04.2017** Oversøisk udvandring fra Slesvig Grænsefor. Aarhus
- 06.04.2017** Udvandringen fra B.holm og Svaneke, Svaneke Venner
- 02.04.2017** Sydsvensk udvandring til og via Danmark Hässleholm

<http://henningbender.dk/foredrag>

Samlet Bibliografi 2018-1970

(92) *Et fatalt møde på Atlanterhavet. Kollisionen mellem Geiser og Thingvalla 1888.* Siden Saxo 2018:1, s. 38-49 (april 2018)

(91) *Starten på massutvandringen via Malmö 1852-1874*
Malmö Fornminnesforening Elbogen, April 2018

(90) *Den oversøiske udvandring fra Frejlev, Nørholm og Sønderholm sogne og lidt om indvandringen.* Bjergposten 41, s10-15, Sønderholm

(89) *Emma Bauer fra Hillerød. Født i tre lande på samme dag.*
Hillerød Lokalhistorisk Forening, nr. 2, 32. årg. 2017

(88) *Den halte ko og krigen på prærien.* Siden Saxo 2017:1, s.1-14

(87) *Utomeuropeisk utvandring....via Köpenhamn 1874-1910.*
ALE Hist. Tidsskrift 2016:3, p 1-23 (Lund 2016)

(86) *Utomeuropeisk utvandring via Köpenhamn åren 1852-73*
ALE; Hist. tidsskrift. 2015:4, p 1-20 (Lund 2015)

(85) *Den oversøiske udvandring fra Vendsyssel 1838-1868*
Vendsyssel Årbog 2015, s. 63-78 ISBN 87-993440-7-6 ISSN 0085-7645

2014-2010

(84) *Udvandringen fra Ringsted Kommune til USA 1848-1914,*
Ringstedbogen 2014 s 149-160, ISBN 978 87 89237 18 3

(83) *Danmark bliver Danmark, Krig, Damp og Genier i 1800-tallet*
Aarhus Universitet 2014 ISBN 978 87 7124 307 9

(82) *Svensk indvandring til Bornholm 1850-1920* Bornholmske Samlinger
2013, s. 10-55, ISBN 978 87 87042 33 8 ISSN 0084 7976

(81) *Den oversøiske udvandring fra Nordjylland 1850-1879. Til Guds eget land.* Historisk Samfund. 2013, p. 51-84

(80) *Heinrich Tønnies Samlingen i Aalborg.* Historisk Samf.2012,

(79) *Indvandringen fra de skånske landsdele og Småland til Bornholm 1850-1920, Den "glemte indvandring" og internettet.* Ale, Historisk Tidsskrift för Skåne, Halland och Blekinge, nr. 3, p 1-25. 2012 (Lund 2012).ISSN 0345-0708 *English summary* - The great immigration Wave from Sweden to Denmark 1850-1920.

(78) *Den oversøiske udvandring fra Køge Kommune 1868-1914.* Køge Studier 2011, p. 16-36, Køge 2012, ISBN 978-87-90252 ISSN 0905-1309

(77) *The Heinrich Tønnies Collection,* Images in Time, p.23-36, Bath University, 2011 ISBN 978 0 9566422 2 4

(76) *Den oversøiske udvandring fra Bornholm og Danmark 1840-1940.* Bornholmske Samlinger 2011, p. 10-49, Rønne 2011.

(75) *Udvandringen fra Fredericia 1852-1914.* Fredericiabogen 2011. p. 21-40 ISSN 1396-8254

Dansk oversøisk udvandring
fra byer, amter og landsdele

Dansk Udvandring til USA,
Canada, New Zealand

Svensk indvandring til og via
Danmark

Det danske Udvandrerarkiv

Emigrationsdatabase

Fotohistorie - Heinrich Tønnies

Industri- og Aalborgshistorie

Arkivistik og arkiver

English, German, Chinese

<http://henningbender.dk/bibliografi>

Svensk indvandring til Bornholm

Andersson, Henriksson, Karlsson, Larsson, Ohlsson, Petersson,
Sundell og Thar - og alle de andre

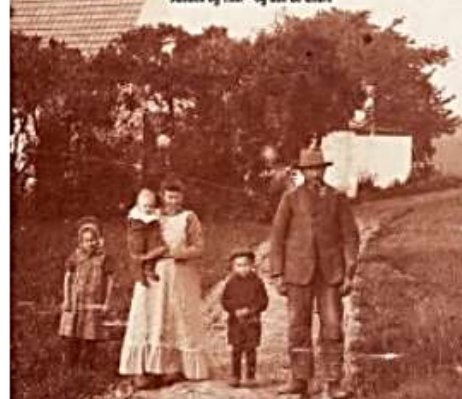

BORNHOLMSKE SAMLINGER

Udvandringen i sejlskibenes tid

1838

1868

USA FØR 1848



Første Amerikaskib 1838-1840

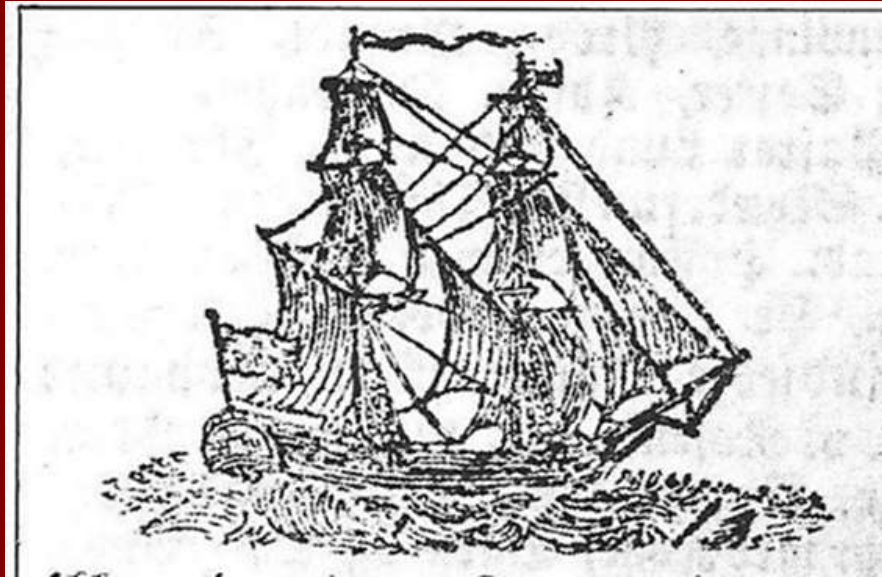

17. 10 1838 fra Aarhus;
31.10 1838 Frederikshavn
3-6. 11 Flekkerø, Norge
13. 11. Dover
24. 11 storm i Biscayen
26. 11. Plyndres af Carlister
13. 12 Fransk lods om bord
15.12 Ankommer til Bayonne
30.01 1839 Turen opgives



Valdemar Møller, 1810-1874,
forfatter, boghandler, telegrafist

Turen fortsættes:
7.4.1839 Fra Bordeaux
15.05. På grund Key West
9.06. New Orleans
19.6.1839 Saint Louis
August 1840: Frederikshavn
Øvrige deltagere:
Johan Hessellund,
Aarhus: 1812-1887
Frantz Færch, Nibe 1809-1840
Frederik Fjelstrup, Sinding
1819-1857

Frantz Andreas Færch

♂ 1809 - 1841 (30 years)

Født i Nibe 1809 – død vest for Missouri okt. 1840

Første kendte udvandrer til USA fra Nordjylland ?

 [Egne data](#)

 [Familie](#)

 [Aner](#)

 [Efterkommere](#)

 [Slægtskab](#)

 [Tidslinje](#)

 [Foreslå](#)

Personlige oplysninger

| [Kilder](#)

| [Begivenheds Kort](#)

| [Alle](#)

| [PDF](#)

Navn	Frantz Andreas Færch	
Født	10 dec. 1809	Nibe P [1]
Køn	Mand	
Emigration	U.S.A. P	
Beskæftigelse	1835 [1] cand.jur.	
Død	ml. OCT.1840 og 1841	U.S.A. P [1]
Person-ID	I4055	PGL
Sidst ændret	8 maj 2011	

Far	Niels Andersen Færch , f. ca. 1767, Nibe P , d. 17 feb. 1825, Nibe P (Alder ~ 58 years)	
Mor	Cecilie Marie Lund , f. 08 feb. 1870, Middelfart P	
Gift	31 jan. 1806	Nibe P
Familie-ID	F1646	Gruppeskema Familie Tavle

Sejlbare floder, kanaler og søer 1850



FT1850 – 1.893
 FT1860 - 9.173
 FT1870 - 30.450
 danskfødte i
 USA

1850'erne
 danske
 guldgravere til
 Californien
 og mormoner
 til Utah.

Oregon Trail
 Mormon Trail
 California Trail

California
 1850: 91
 1853: 301
 1860: 1.257

Med Gud på grupperejse
til paradys -
på afbetaling

Den oversøiske udvandring
fra Danmark 1846 -1868

Mormon-udvandring 1852-1914



Kirkerådets hus – mødet 6. oktober 1849

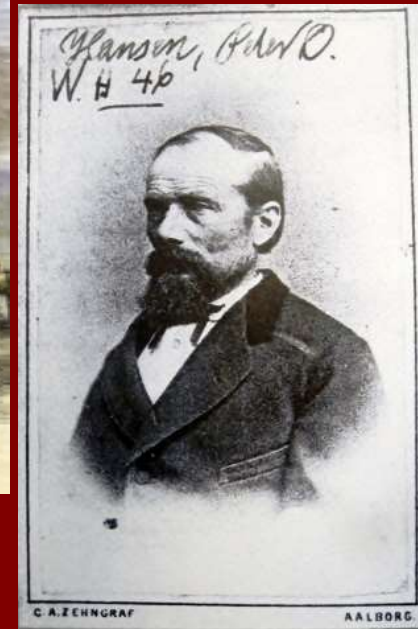

John F. Forsgren,

f. Gävle 1816, d. Utah 1890

Leder af første mormonkompagni
fra Danmark , 1852-1853



Peter Olsen Hansen,

f. Kbhvn 1818 d. Utah 1895

Første ikke-engelske udgave
af Mormons bog (Kbhv. 1851)



Sarah (1829-1919); Jacob (1850-1928) og jernstøber i Nørresundby Hans Peter Jensen. Baptistleder 1839-1850, herefter mormonleder. Til Utah 1854.



Anton Henrik Lund,
Født i Aalborg 1844
Død 1921 som verdensleder
af Mormonkirken. Udv. 1862



Oversøisk Udvandring		Heraf Mormoner	%	Nordjyske Mormoner	Af alle Mormoner
1851-1860	3.700	3.008	81 %	529	18 %
1861-1870	19.210	7.445	39 %	1.579	21 %
1871-1880	39.166	4.248	11 %	1.406	33 %
1851-1880	62.076	14.701	24 %	3.514	24 %

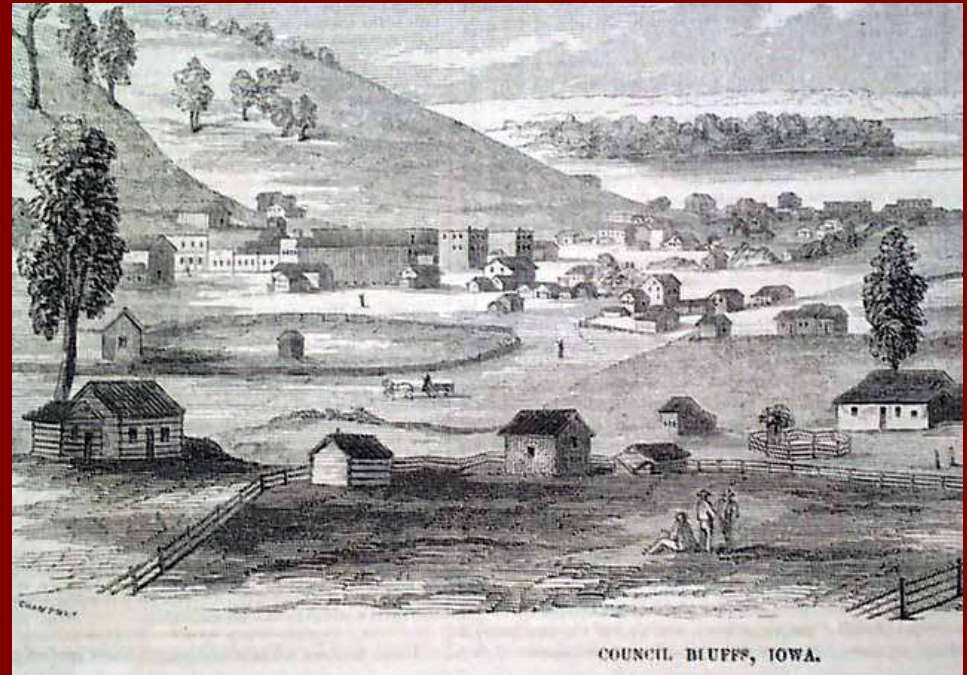
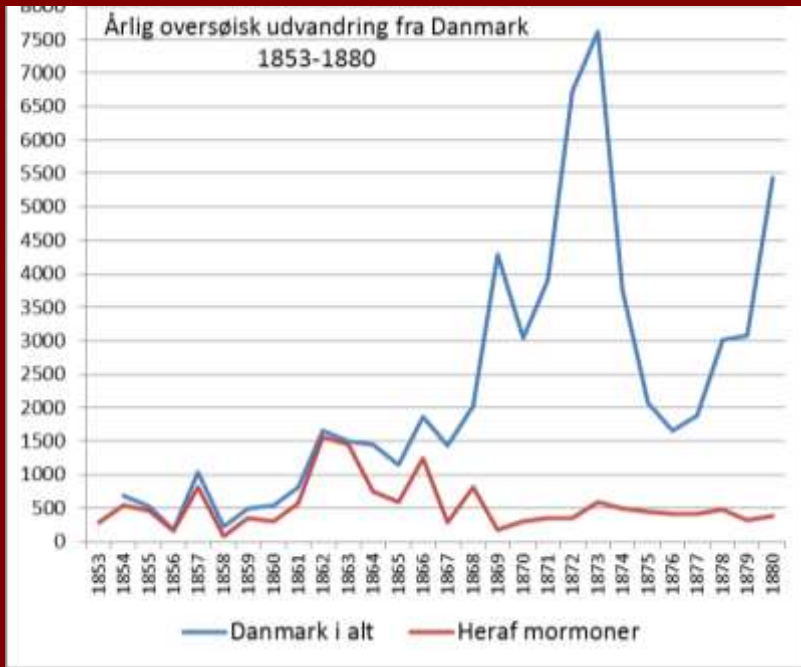

26.12 1853 afgang København "Eideren".....384
 09. 01 1854 ankomst Liverpool (via Kiel, Glückstadt, Hull)
 28. 01 1854 afgang fra Liverpool, "Benjamin Adams")345
 22. 03 1854 ankomst New Orleans337
 25.03 1854 Fra New Orleans på "Ben Campbell"
 10.04 1854 ankomst Kansas City313
 15.06 1854 afgang Westport, Kansas City, Missouri273
 18.08 1854 Passerer fort Laramie, Wyoming.....260
 06.10 1854 ankomst Salt Lake City.....253
 24.10.1854 ankomst Ephraim, Sanpete County.....242



Names	Age	Sex	Occupation	Country to which they belong	Country to which they intend being bound	The ship on which they have died or Passage
256 Niels Schon	39	m				
259 Mary	44	w				
260 Erick	15	m				
261 Anders	13	m				
262 Christian	9	m				
263 Michael	8	m				
264 Jens	6	m				
265 Erick Fromme	59	m				
266 Christian	58	m				



Erik Fromme, Skrædder fra Aalborg (1782-1854 30/6)
 Kirstine Rasmusdatter fra Nørholm (1790-1854 25/6)

Fort Laramie 17.-19. august 1854

Starten på 36 års folkedrab! Grattan (1854), Little Big Horn (1876), Wounded Knee (1890)



Fort Laramie set fra syd, tegnet af General W.S.Ketchum i juli 1854



Red Cloud 1822-1909



Hans Peter Jensen
1815-1883



Mormon-Kompagni i Wyoming Ca. 1860

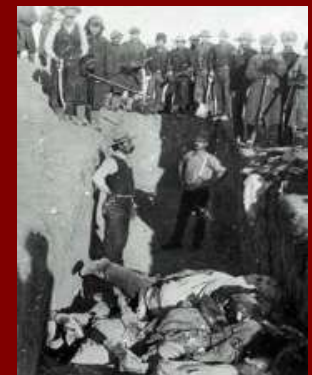

Wounded Knee 1890

578 nordjyske mormon-udvandrere før afrejse www.aalborgstadsarkiv.dk



Lars Pedersen og
kone, Biersted Enge,
7. Juni 1884

Aalborg StadsArkiv

Forside
Brug Stadsarkivet
Samlingen
Borger
Forvaltning

Søg i Samlingen
Fritekst
Mormon

Periode

Materialetype (alle, ingen)

- Arkivfonds
- dig.arkivalier
- Billeder
- Kort & Tegn.
- Film
- Lyd
- Skrifter
- Udclip
- Kun digitaliseret materiale

Sortering
 Tid Materialetype

Start Søgning Mine Arkivalier

528 arkivalier fundet
Viser alle

- 0 Arkivfonds
- 0 Digitale arkivalier
- 528 Billeder
- 0 Film
- 0 Kort & Tegninger
- 0 Lydbånd
- 0 Skrifter
- 0 Udclip

<< < 1 2

Billede (B11347) 1
Mormoner, gruppe b

Billede (B11740) 1
En gruppe på 35 mor

Billede (B11741) 1
En gruppe på 35 mor

578 mormonportrætter
hos Heinrich Tönnies



Søskende Poulsen,
Aalborg 17. juli 1888

Baptistudvandring fra Nordjylland 1864-1900

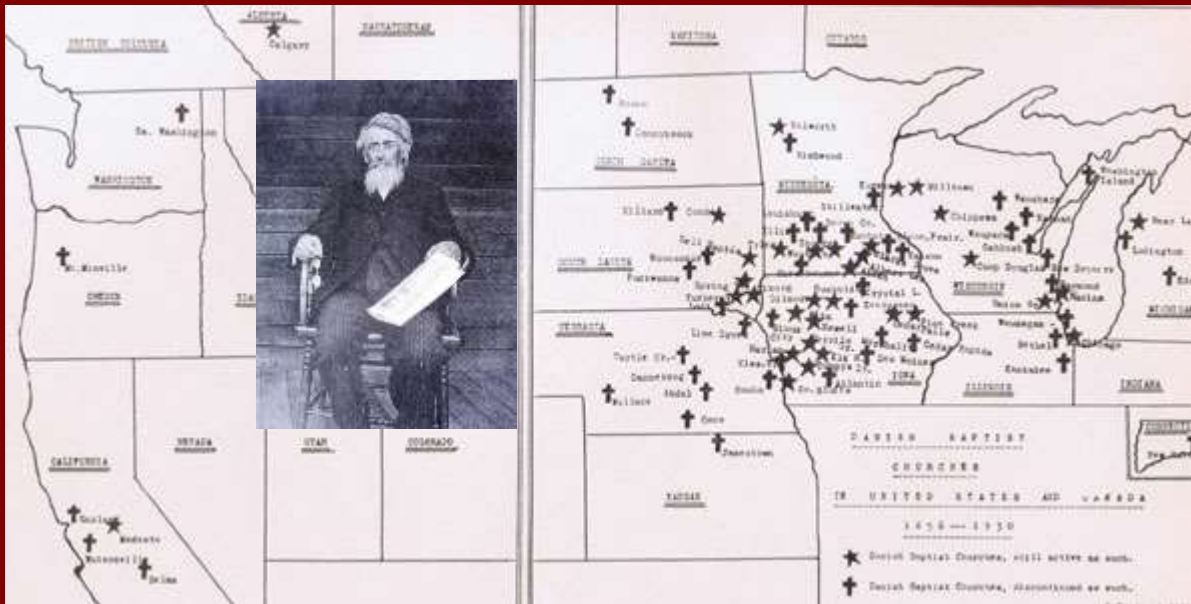

Menighed	Udvan drede
Jetsmark	161
Aalborg	144
Frederikshavn	122
Hals	68
Løgstør	43
Vraa	31



Peter Hansen Dam
1826-1922
Baptistpræst, missionær
Og skolelærer (Vaarst)
1851-1861
Soldat USA 1862-1863
Præst USA 1864-1922

Persons of Danish Ancestry
(Per 1,000 Population)

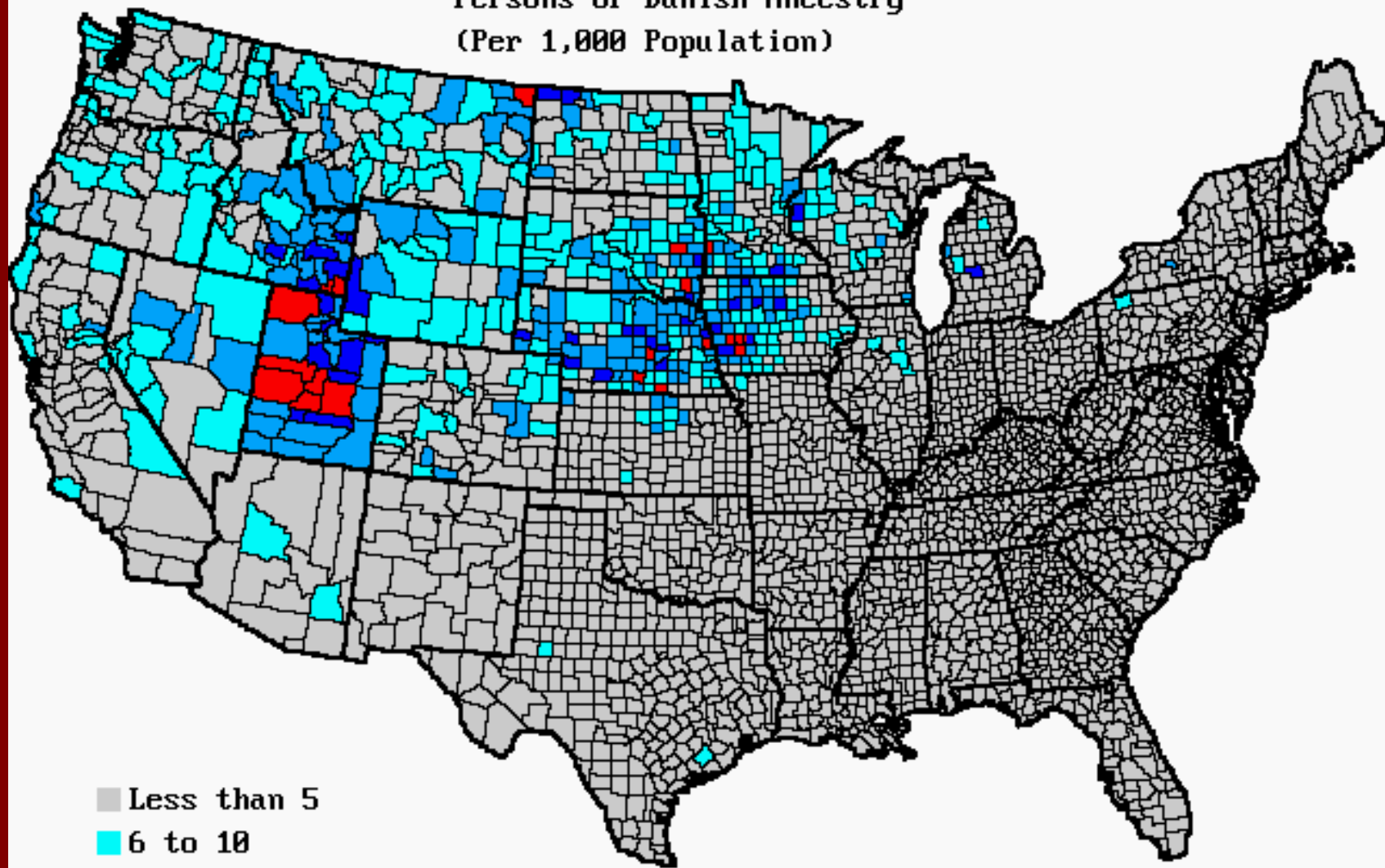

- Less than 5
- 6 to 10
- 11 to 25
- 26 to 50
- 51 to 254

Data from 1990 Census

1870-1874 (og senere)
Det britiske imperium
søger indvandrere
på enkeltbillet til
Australien, New Zealand
og Canada
Skal først betales efter
ankomst.

Dansk udvandring til Australien

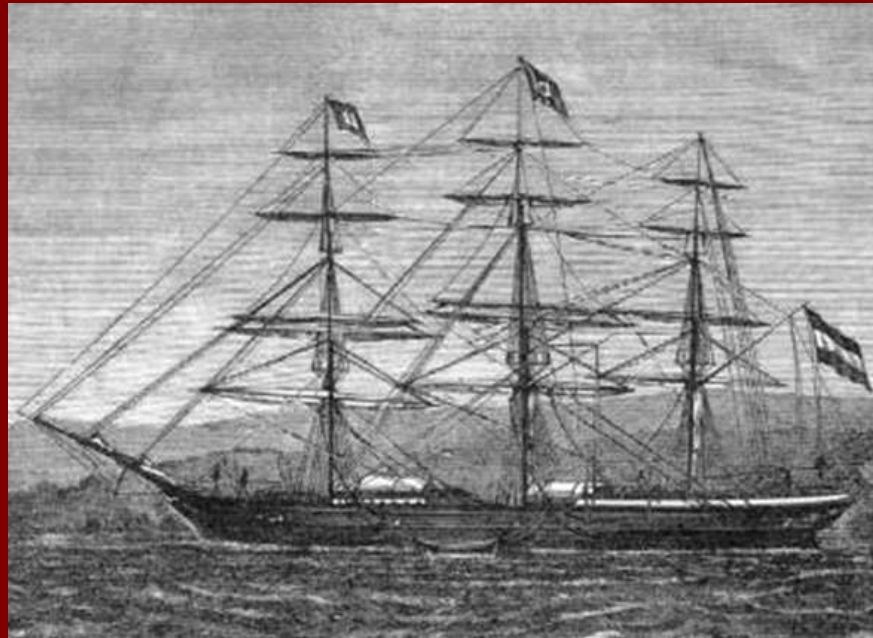
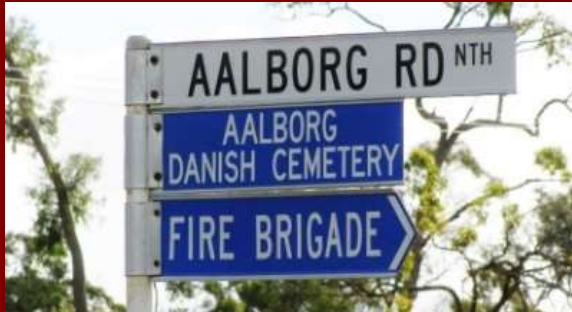

”Reichstag”
 Clipper-på 973 tons 1867-1877 for Sloman Lines i Hamburg.



Første store danske selskab til Australien - fra Hamburg 12.11.1870, Ankomst Hervey Bay, Queensland 10.03. 1871 Med 164 tyske, 125 danske og 40 svenske indvandrere

1870-1910	Danmark	Nordjylland	Aalborg
Australien	4.539	379	73

FT: 1891: 6.403 danskfødte i Australien



Magdalene (Ribe) og Anders Jensen
(1848-1923) fra Øster Hassing
ankomst 1871

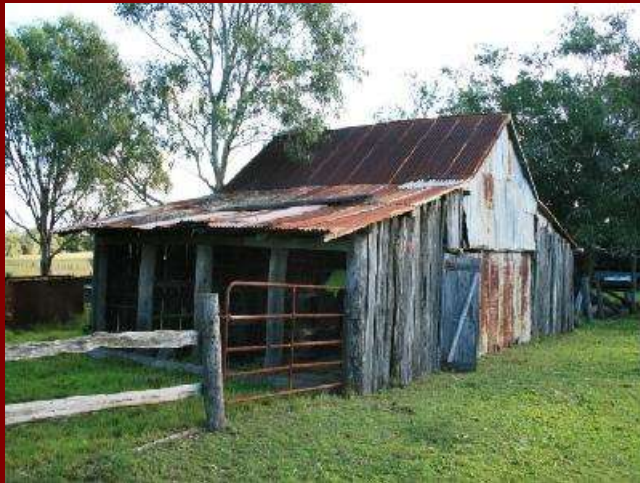

Anders Jensens malkestald
Nu fredet i klasse A, Queensland
Heritage register. 19.dec.2012

Aalborg, Queensland, Australien



New Denmark, New Brunswick, Canada

1872-1874:
Danmark 482

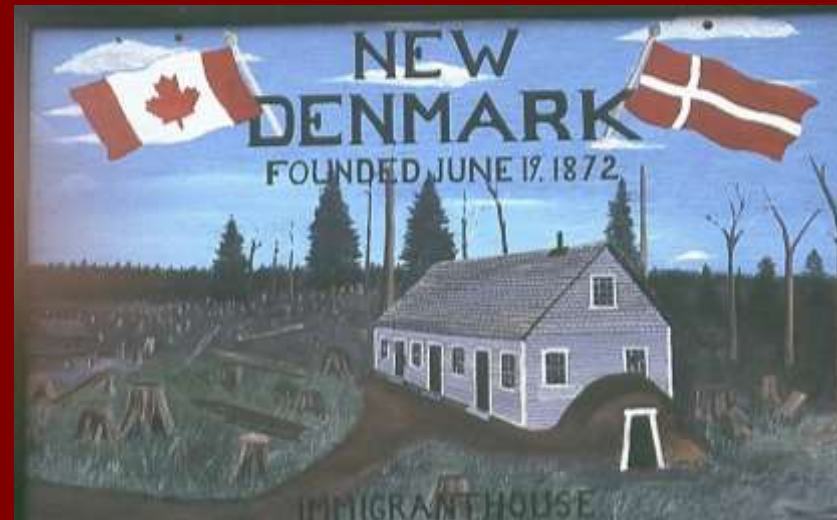
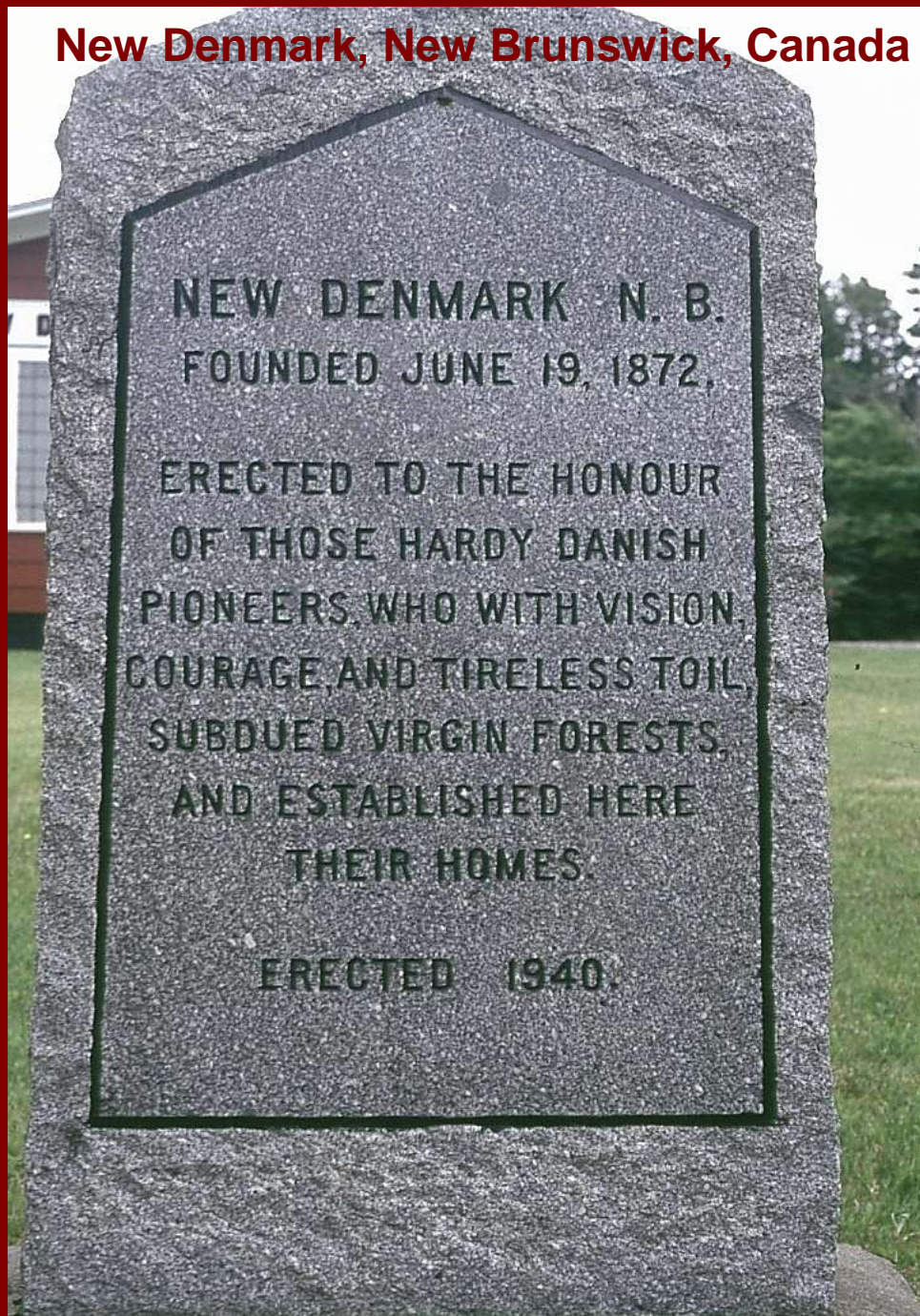

Udvandringen
i
Dampskibenes
tid
og kilderne hertil

1868

1940

UDVANDRING TIL USA 1820-1931 FRA EUROPA

1.	Tyskland	5.918.294
2.	Italien	4.664.594
3.	Irland	4.586.246
4.	Storbritanien	4.234.832
5.	Østrig-Ungarn	4.133.976
6.	Rusland	3.342.326
7.	Sverige	1.214.786
8.	Norge	801.395
9.	Frankrig	584.205
10.	Grækenland	423.252
11.	Polen	401.333

12. Danmark 333.021

13.	Schweiz	291.032
14.	Portugal	253.257
15.	Holland	247.752
16.	Spanien	167.341
17.	Rumænien	154.007
18.	Europæisk Tyrkiet	155.195
19.	Belgien	153.939
20.	Bulgarien	65.118
21.	Jugoslavien (Serbien, Kroatien og Slovenien)	51.811
22.	Albanien	1.885
23.	Luxembourg	759

EUROPA I ALT 33.338.255

RESTEN AF VERDEN 5.520.896

I forhold til befolkning

1	Irland
2	Norge
3	Sverige
4	Danmark
5	Grækenland
6	Italien
7	England
8	Tyskland
9	Østrig-Ungarn
10	Schweiz
11	Holland
12	Portugal
13	Rusland
14	Rumænien
15	Belgien

Minnesota
 from No. 620

District of New York—Port of New York.

I, *James Price*, Master of the *S. Minnesota* do solemnly, sincerely and truly
 that the following List or Manifest, subscribed by me, and now delivered by me to the Collector of the Customs of the Collection District of New York, is a full and
 list of all the passengers taken on board of the said *S. Minnesota* at *Spore & L. Van*
 said *S. Minnesota* has now arrived; and that on said list is truly designated the age, the sex, and the occupation of each of said passengers
 of the vessel occupied by each during the passage, the country to which each belongs, and also the country of which it is intended by each to become an inhabitant;
 said List or Manifest truly sets forth the number of said passengers who have died on said voyage, and the names and ages of those who died.

Sworn to, this

18

Before me,

Continued List or Manifest Of ALL THE PASSENGERS taken on board the *S. Minnesota*
James Price is Master, from *Spore* Luthen 1957

NAME.	Age.		SEX.	OCCUPATION.	The country to which they severally belong.	The country to which they intend to become inhabitants.	Died on the voyage.
	Years.	Months.					
1 Maren Christensen	11		F	Child	Germany	United States	
2 Piels	10		M	-			
3 Christian	10		F	-			
4. Ane	9		F	-			
5. Boren	6		M	-			
6 Johannes	Infant		F	Infant			
7 Nord	Infant		M	-			
8 Maren Nielsen	38		-	Lab			
9 Maren Christian	22		-	-			
630 Margarethe Jensen	27		F	Spin			
1 Jens. Ny. Olsen	33		M	Lab			
2 Jens. Parsen	38		-	-			
3 Cath. Thomsen	11		F	Child	Germany		
4 Jens Jensen	10		M	-			
5 Martins	9		-	-			
6 Andrea Nielsen	34		-	Lab			
	25		F	Lab			

Maren Nielsen, Enke, Kragelund, Aalborg Amt, 59
 New York, 5270, C, 8.07.1869, k, f, aa, -16971N0412, UP199,
Maren Christensen, Datter, Kraglund, Aalborg Amt, 22,
 New York, 5270, C, 8.07.1869, k, f, aa, -16971C0410, UP199,
Margrethe Jensen, Datter, Kraglund, Aalborg Amt, 27
 New York, 5270, C, 8.07.1859, k, f, aa, 16971J1007, UP199,-

SS OTTAWA forlader Københavns havn for New York som det første udvandrerdampskib

154 Betalende:

Fra København

97 danske

15 svenske

Fra Göteborg

22 svenske

Fra Oslo:

20 nordmænd

På "kridt":

227 nordmænd

Kalkuleret med

700 betalende

passagerer

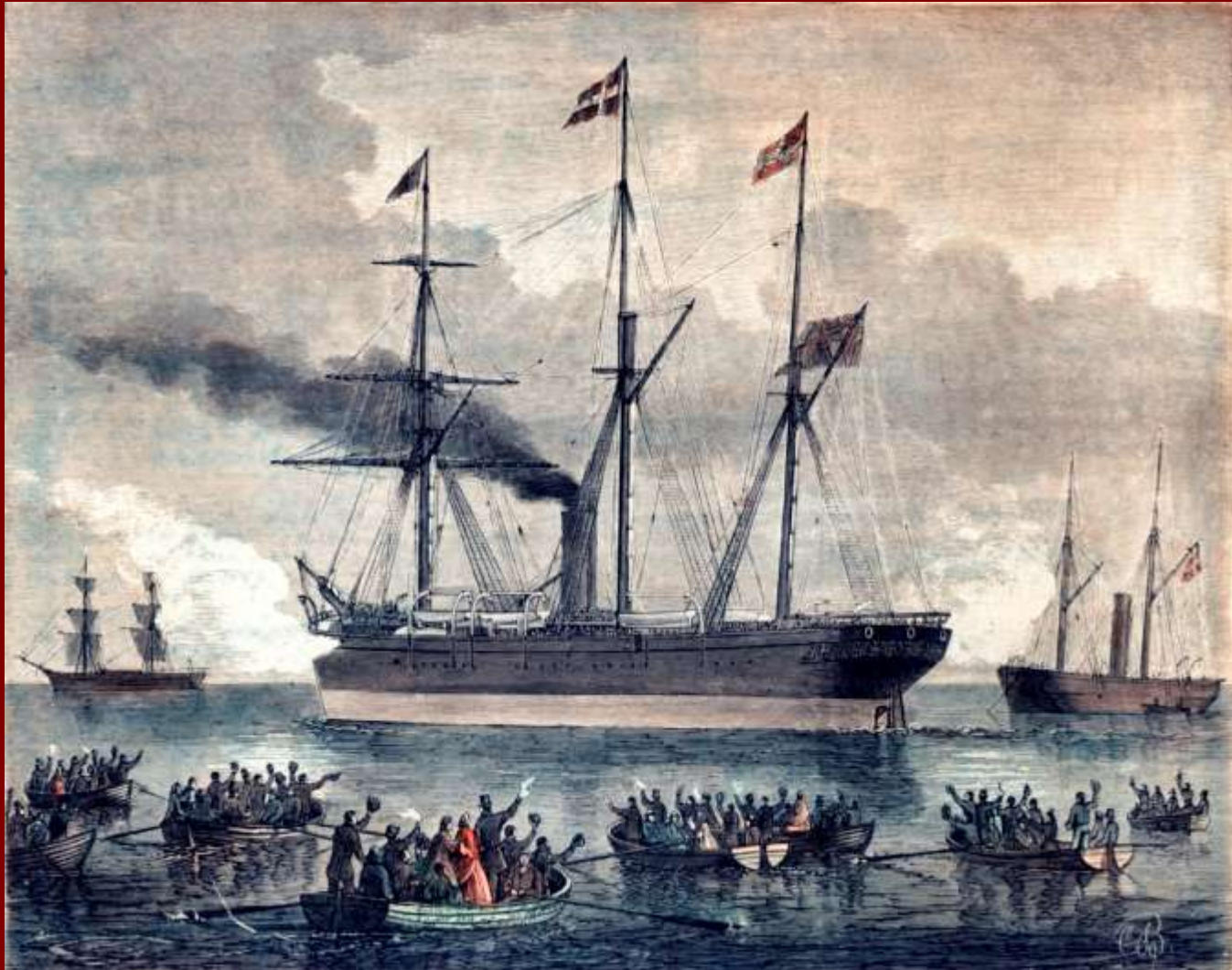

15. August 1866 – 6. september 1866

Internet-kilder og papirkilder til udvandringen fra Danmark og Norden

- Rigsarkivet Københavns Politi. 3.Politiinspektorat.
1868 *Udvandrerprotokol.*
1869-1934 *Direkte udvandrere 38. protokoller*
1869-1934 *Indirekte udvandrere – 51 protokoller* } www.udvandrerarkivet.dk 1908(11)
- 1869-1931 Skibsekspeditioner vedr. direkte afgang – 140 pakker
1872-1894 *Skibsekspeditioner vedr. mormonudvandringen*
- Rigsarkivet: *Dampskibsselskabet "Thingvalla" 1879-1899*
- <http://user.xmission.com/~nelsonb/newbook.htm>
- Passagerlister for Skandinaviske mormoner København-Liverpool 1852-1894 (medtager også børn)
- <https://history.lds.org/overlandtravels/>
- Søgbare lister på rejsende mormoner fra St. Louis/Omaha til Utah 1847-1868
- <http://mormonmigration.lib.byu.edu/>
- Søgbare lister på mormoner København-Liverpool-New York/New Orleans 1852-1914 (ofte ret mangelfulde og ufuldstændige)
- **SAMT ANCESTRY.COM og FAMILYSEARCH.ORG**

Fortegnelse

Dampskibet "Geiser" Forsyning med Forraad for den forestaaende Reise fra Kjøbenhavn til New York.

Fortegnelse over Dampskibet
"Geisers" Forsyning med Forråd
5 Uger for 650 voksne (altså 22.750 udspisningsdage)

Ved afgang fra Kjøbenhavn 18. juli 1888,
Ankomst New York 4. august 1888
Afgang New York 11. august 1888
Sunket 14. august 1888 (110 af 141 druknede)
Beregnet ankomst til Kjøbenhavn 29. august

Reisens Længde i Uger	Indtaget Forraad for			
	Kabrytspassagerer	Mellemdækspassagerer	Besætning	Resten af Væsen
5 Uger		600	50	650

Indpakninger	Forspøiningsgjenstande	For Mellemdækspassagerer			For Besætning			Summa		
		Cent	Pd.	Andet Maa	Cent	Pd.	Andet Maa	Cent	Pd.	Andet Maa
	Hårdt Brød	26	.	.	11	.	.	40	.	.
	Blødt Brød	59	59	.	.
	Mel istødt Brød	96	96	.	.
	Kjød	6	50	.	6	.	.	73	50	.
	Flæsk	35	.	.	3	.	.	38	.	.
	Klipfisk	21	50	.	2	.	.	24	50	.
	Smør	22	50	.	2	.	.	24	50	.
	Sukker istødt Smør
	Sirup
	Flæsk
	Byggryn	.	.	11 5/8	.	.	11 5/8	.	.	13 5/8
	Ærter	.	.	14 2/8	.	.	14 2/8	.	.	14 2/8
10 4/8	Kartofler	.	.	94	.	.	8	.	.	102
	Sukker	18	.	.	2	.	.	20	.	.
	Kaffe	6	.	.	1	.	.	7	.	.
	Thee	1	.	.	15	.	.	1	15	.
	Øl	.	.	6158	6158
	Sennep	.	18	.	2	.	.	.	20	.
	Salt	.	.	2 1/2	.	.	1/2	.	.	3 1/2
	Peber	.	12 1/2	.	3	.	.	.	15	.
	Eddike	.	.	300 Pd	.	300 Pd	.	.	.	300 Pd
	Svedsker	2	.	.	1	.	.	3	.	.
	Tørret Frugt
	Spegesild	.	.	6 1/2	.	.	1/2	.	.	6 3/4
	Kaal	8	.	.	2	.	.	10	.	.
	Tørrede Grøntsager	2	.	.	1	.	.	3	.	.
	Nedlagte

Hårdt Brød – 2000 kg.
Blødt brød - 2850 kg
Mel – 4800 kg.
Kød - 3700 kg
Flæsk – 1900 kg
Klipfisk – 1230 kg
Smør – 1230 kg

Byggryn – 12 5/8 tønne (1653 liter)
Ærter – 14 2/8 tønne (1867 liter)
Kartofler – 102 tønner (13362 liter)
Sukker – 1000 kg
Kaffe – 350 kg
The – 56 kg
Øl – 7860 liter samt 12.000 flasker (1/2 liters)
Sennep – 10 kg
Salt – 2 1/2 tønne (180 liter)
Peber – 12 1/2 kg
Eddike – 300 liter
Svedsker – 150 kg
Spegesild – 6 1/2 tønne (852 liter)
Grønkål – 500 kg
Tørrede grøntsager – 150 kg

Mværestens fulde Navn.	Søling	Fødested og sidste Opholds- sted hvis det er forskjellig; se Fødestedst.	Alder	Restensvæ- rested.	Restensvæ-		Anmærkninger.
					No. og Litter.	Perio- de- Data.	
1) Steirbochguuska	Klund	Reinland	32	L. Y.	2910	1%	U. Seaman
2) Schrock, Theodor Harald	Borke	Greve S. S. S.	29	Amag.	2902	-	-
3) Ahrensen David Ludvig	Reinland	Reinland	33	L. Y.	2902	-	-
4) Simonsen Jens Håvard	Kolera	Kjøp- staden	39	"	2938	-	-
5) Salomon Matti	Art	Reinland	33	-	2912	1%	Leila
6) Schjerveas Anders	Reinland	Amag. U. S. A.	34	"	2913	1%	U. State
7) Jørgensen Hans Peder	Parke	Helsing	24	J.	2912	20%	Barb.
8) Salomonshavn Johannes	Jfr.	Reinland Helsing	19	-	2901	-	-
9) Jørgensen Johan Anders	Amag.	Helsing Kolding	26	-	2902	-	-
10) Jørgensen Emil Johannes	Jfr.	Amag. Reinland	30	"	2908	-	-
11) Jørgensen Anders	Hel	Reinland Kolding	28	"	3011	-	-
12) Jørgensen Anders	Bar	"	2	"	"	"	"
13) Salomonshavn Johannes	Leik.	Reinland	21	"	3012	-	-
14) Jørgensen Anders	Hel	"	27	"	"	"	"
15) Jørgensen Anders	Opvæst	Reinland Amag.	33	Amag.	2014	-	-
16) Jørgensen Anders	Hel	"	25	"	"	"	"





Nørholm

Nørholm ✕

Listevisning

Vis på kort

Udvandrerarkivet

Udvandrerprotokollen

Tidslinje:

1800

1800

2018

2018

Nørholm 48 (63); Sønderholm 68 (74); Frejlev 12 (28)



Start søgning

Udvandrerens fulde navn	Stilling	Fødested og Sidste Opholdssted (Hvis det er forskelligt fra Fødested)	Alder	Bestemmelsessted	Kontraktens		Anmærkning
					Nr. og Litra	Forevisningsdato	
Johan Christensen	Barn	Horsens, Nørholm, Aalborg A.	10	N.Y.	2286	27-08-1902	USA
Caroline Hirsch	Hustru	Nørholm	26	N.Y.	1111	30-03-1904	USA
Johan Ditlef Chr. Kath	Arbejder	Nørholm, Egebjerg	18	N.Y.	453	24-02-1904	USA
Esther Lauritzen	Tyende (m/k land)	Vejgaarden, Nørholm	20	Emmetsburg	4194	04-11-1903	USA
Martin Larsen	Landarbejder	Nørholm	18	Mame	984	18-03-1904	
Mariane Christensen	Tyende (m/k land)	Nørholm, Rastrup	25	Esterville	6813	30-11-1904	USA
Niels Martinus Sørensen	Landarbejder	Nørholm	16	NY.	4609	21-11-1905	USA
Antonette Rasmussen	Svenske	Nørholm	19	NY	204	20-01-1908	USA



Københavns Politis Udvandrerprotokoller

Her er det muligt at foretage søgning i Udvandrerprotokollen

Navn: (eks.: Hansen, Anton)

Stilling: (eks.: Smed)

Alder:

Sidste oph.sted: (eks.: Randers)

Sogn: (eks.: Randers)

Amt: (eks.: Randers)

Bestemmelsessted: (eks.: Chicago)

Stat: (eks.: Iowa)

Land: (eks.: USA)

Kontrakt nr.: (eks.: 4586)

Forevisningsdato: (eks.: 1892 og 9 (september 1892))

Start søgning

Nulstil

1 post(er) fundet

Navn:	Jensdatter, Ane	Stilling:	Enke
Alder:	69	Bestemmelsessted:	Duluth, Minn
Kontrakt nr.:	167200	Forevisningsdato:	16-09-1875
Sidste oph.sogn:	Nørholm	Sidste oph. amt:	Aalborg
Sidste oph.sted:	Nørholm, Aalborg A.	Bestemmelses land:	USA
Bestemmelses by:	Duluth	Bestemmelses stat:	Minnesota
Skibsnavn:	Indirekte		
IDkode:	I7477J2510		

I alt seneste opholdssted på DDD 359.765 og på *originaldatabasen* 383.571

Danmark 217.327 (232.452); Sverige 79.043 (81.992); USA 41.096 (47.322)

Rusland 8.126 (8.323); Slesvig 6.931 (7.050); Tyskland 2.301 (2.402)

Finland 1.960 (2.020); Norge 866 (908)

0-4 %

5-9 %

10-15 %

16-20 %

21-30 %

31 %

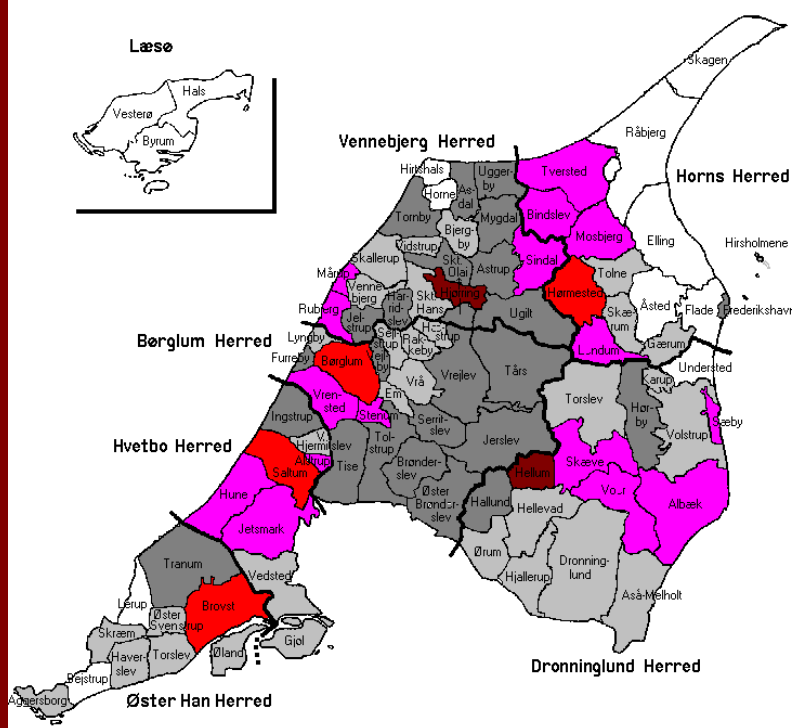

UDVANDRING HJØRRING AMT 1868-1909 1 % af FLK.T. 1901

Sogn/by	tal	%	Sogn/by	tal	%	Sogn/by	tal	%
Aggersborg	64	7,5	Hune	157	19,1	Stenum	72	16,9
Albæk	390	15,8	Hæstrup	21	6,0	SÆBY	411	19,5
Alstrup	56	17,8	Hørmested	242	22,6	Tise	136	13,0
Asdal	70	10,1	Horby	206	14,2	Tolne	46	6,4
Astrup	150	14,8	Ingstrup	108	10,9	Tolstrup	163	14,0
Asaa	176	8,8	Jerslev	375	13,8	Tornby	102	13,0
Bejstrup	32	4,4	Jelstrup	79	12,4	Torslev	209	8,6
Bindeslev	239	15,6	Jetsmark	476	18,6	Torslev	78	6,6
Bjergby	72	8,8	Karup	11	4,9	Tranum	185	12,2
Brovst	527	20,4	Lendum	175	15,8	Tversted	287	19,2
BRØNDERSLEV	460	14,5	Lerup	15	4,5	Tårs	406	13,2
BYRUM	11	1,3	Lynby	22	7,1	Uggerby	73	12,2
Børglum	302	21,2	Mosbjerg	191	17,4	Ugilt	236	13,9
Dronninglund	550	8,9	Mygdal	99	11,1	Understed	22	3,0
Elling	69	3,1	Mårup	87	18,7	Vejlby	52	13,6
Em	17	4,6	Rakkeby	48	7,3	Vennebjerg	61	8,9
Flade	122	4,1	Rubjerg	90	19,0	Vestersø	33	2,6
FREDERIKSHAVN	794	12,1	Råbjerg	49	3,8	Vidstrup	22	5,4
Furøby	148	13,2	Saltum	360	21,7	Voer	340	16,2
Gærum	59	9,4	Sejlstrup	40	8,5	Volstrup	129	7,3
Gjøl	66	8,2	Serritslev	149	13,2	V.Hjermitslev	56	9,7
Hallund	100	11,1	Sindal	348	19,2	Vrejlev	340	13,5
Hals/Læsø	10	1,4	SKAGEN	101	4,1	Vrensted	223	18,8
Harrislev	38	10,2	Skagen Is	11	4,4	Vrå	154	9,7
Haverslev	49	6,0	Skallerup	64	8,4	Øland	58	9,1
Hellevad	102	7,8	St. Hans	75	6,9	Ø.Brønderslev	74	4,8
Hellum	125	30,6	St. Olaf	134	13,2	Ø.Svenstrup	62	9,5
Hirsholmene	6	6,6	Skraem	39	9,9	Ørum	70	7,7
HJØRRING	2502	31,7	Skærum	58	9,7	Åsted	47	3,5
Home	44	3,8	Skæve	299	18,6			

UDVANDRING FRA AALBORG AMT 1868-1909

Procenter i f.t. folketælling 1901

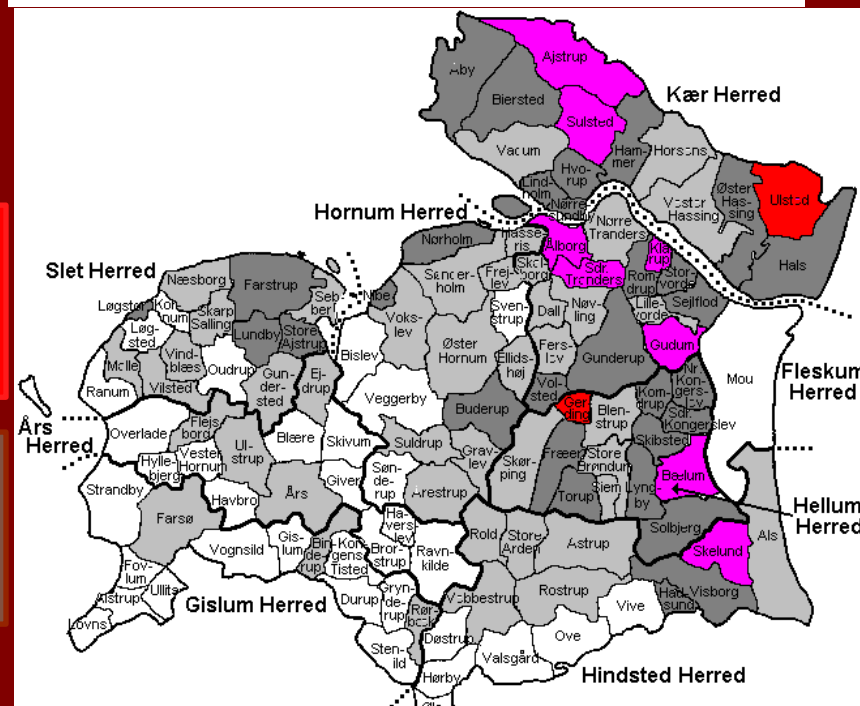

Sogn/by	tal	%	Sogn/by	tal	%	Sogn/by	tal	%
AALBORG	5023	16,0	Haverslev	29	6,7	Skørring	111	8,7
Ajstrup	265	16,5	Horsens	38	3,1	Solbjerg	81	10,0
Als	164	7,9	Hvorup	86	9,7	Stenild	9	2,2
Alstrup	11	3,2	Hyllebjerg	10	4,1	St. Ajstrup	31	10,6
Astrup	78	6,5	Herby	39	2,3	St. Arden	60	7,1
Biersted	144	9,1	Klarup	40	14,0	St. Brøndum	41	7,9
Binderup	23	6,0	Komdrup	38	11,0	Storvorde	75	10,8
Bislev	30	4,8	Kornum	8	2,6	Strandby	39	4,1
Blenstrup	61	8,1	Lillevorde	23	6,9	Suldrup	31	6,3
Blære	17	3,6	Lovns	10	1,8	Sulsted	204	16,6
Brørstrup	12	2,5	Lundby	41	14,4	Svenstrup	22	2,5
Buderup	106	9,8	Lynby	117	11,5	Sønderholm	74	7,4
Bøllum	182	15,1	Løgstød	29	4,7	Sønderup	21	2,9
Dall	15	5,1	LOGSTØR	251	11,5	Sdr. Kongerslev	70	13,3
Durup	4	0,8	Malle	16	5,3	Sdr. Tranders	86	15,0
Døstrup	8	1,5	Mou	71	4,8	Tisted	14	3,8
Egholm	8	7,2	NIBE	206	12,0	Torup	37	10,1
Ejdrup	26	6,6	Nr. Kongerslev	109	13,6	Ullits	5	1,9
Ellidshøj	28	5,9	NR. SUNDEBY	484	13,7	Ulsted	340	26,6
Farstrup	114	12,6	Nr. Tranders	258	8,4	Ulsted	57	8,4
Farsø	113	8,7	Næsbo	50	7,5	Vadum	161	8,9
Ferslev	43	9,0	Narholm	62	11,3	Valsgaard	28	3,3
Flejsborg	29	9,2	Navling	56	6,8	Vebbestrup	73	6,7
Fovlum	14	4,4	Oudrup	11	3,2	Veggerby	37	4,2
Frøjlev	28	6,1	Ove	37	3,9	V. Hassing	168	9,3
Frøer	62	12,3	Overlade	37	2,0	V. Hornum	17	4,2
Gjærding	42	25,0	Ranum	78	4,3	Vilsted	43	9,5
Gislum	16	3,3	Ravnkilde	141	12,8	Vindblæs	27	3,5
Giver	6	2,1	Rold	30	6,7	Visborg	246	13,0
Gravlev	36	7,9	Romdrup	46	10,9	Vive	21	2,4
Grynderup	9	3,0	Rostrup	67	6,7	Voklev	57	6,7
Gudum	130	15,6	Rorbæk	19	5,5	Vølsted	29	2,6
Gundersted	25	7,1	Sebber	39	5,6	Vonsild	39	4,6
Gunderup	185	10,5	Sejlfjord	52	13,7	Øls	7	2,4
Hals	219	10,4	Siem	9	5,0	Ø. Hassing	130	9,8
Hammer	127	13,5	Skarpsalling	47	7,4	Ø. Hornum	55	5,0
Hasserslev	70	5,7	Skelund	245	17,3	Aaby	249	9,7
Haubro	24	4,2	Skibsted	62	12,0	Aarestrup	65	7,7

Udvandringen fra det nordlige Jylland 1868-1909 i % af 1890 befolkning

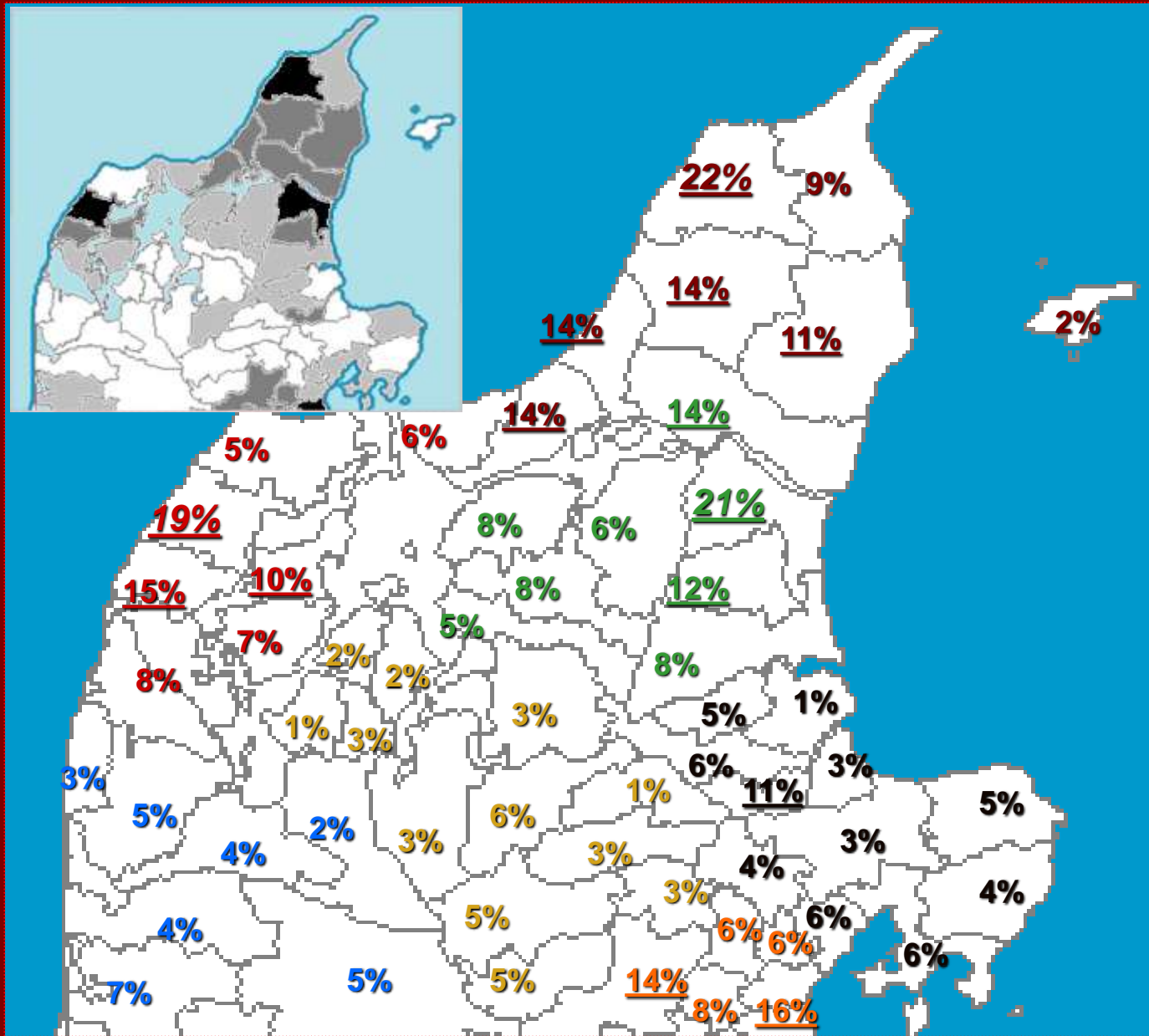

AMT	Befolkning 1890	Udvan- drere	%
Bornholm	38.765	6.868	18
Hjørring	110.603	17.596	16
Maribo	100.330	15.591	16
Aalborg	104.801	15.931	15
Vejle	111.904	14.765	13
Thisted	69.407	8.760	13
Præstø	100.647	11.775	12
Århus	157.204	18.048	12
Svendborg	120.207	12.783	11
Ribe	76.611	8.327	10
København	527.962	52.362	10
Sorø	89.042	8.070	9
Odense	136.120	11.117	8
Holbæk	94.226	7.104	8
Randers	110.453	6.893	6
Ringkøbing	98.623	4.664	5
Frederiksborg	84.689	3.638	5
Viborg	100.783	3.894	4
DANMARK	2.235.097	227.295	10

1868-1910



www.emiarch.dk

Udvandring fra Danmark 1868-1910 Alder og køn

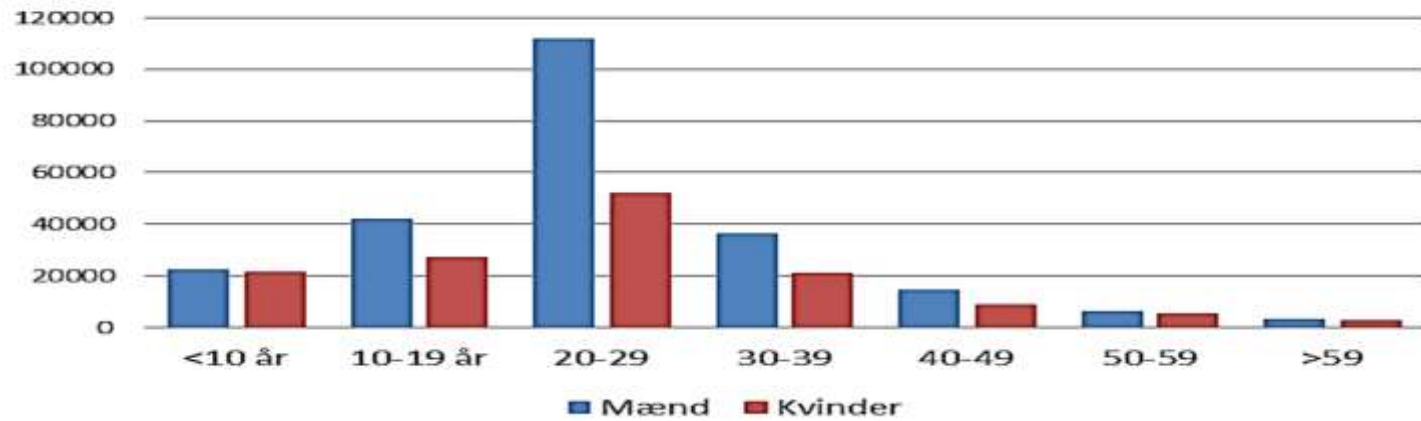

Udvandring fra Nordjylland 1868-1910. Alder og køn

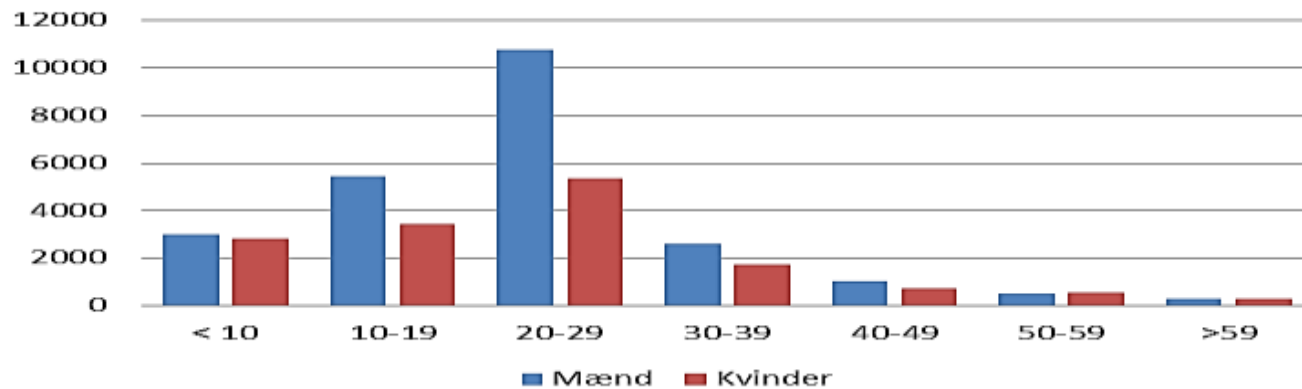

Udvandring fra Frejlev, Nørholm, Sønderholm 1868-1910 Alder/køn

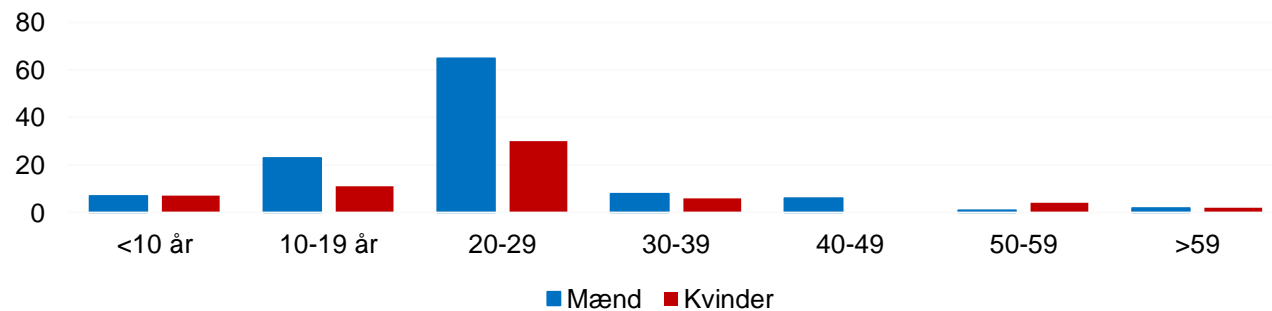

—□— Nordjylland

—◆— Danmark

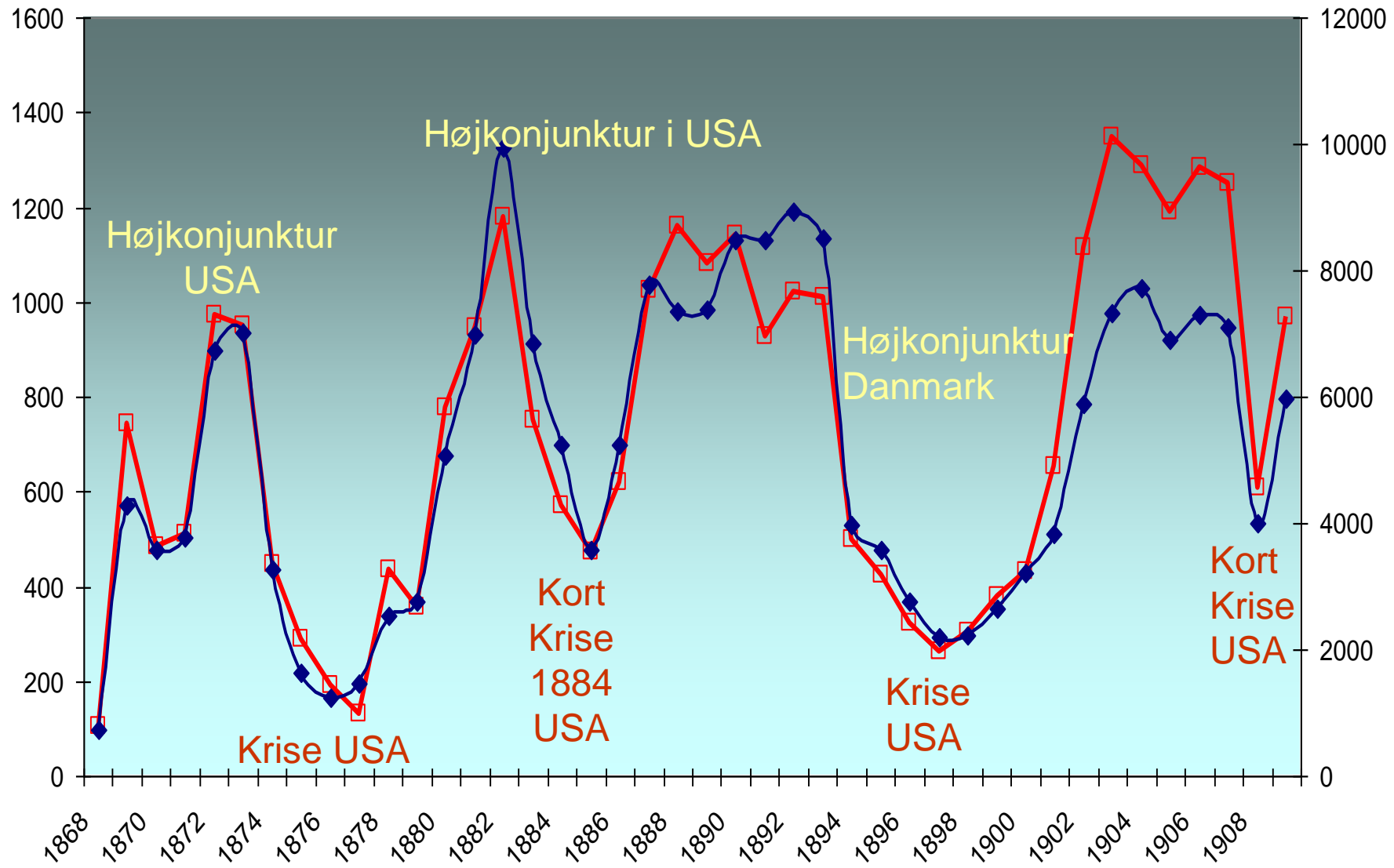

PAUSE

Jernbaner 1869

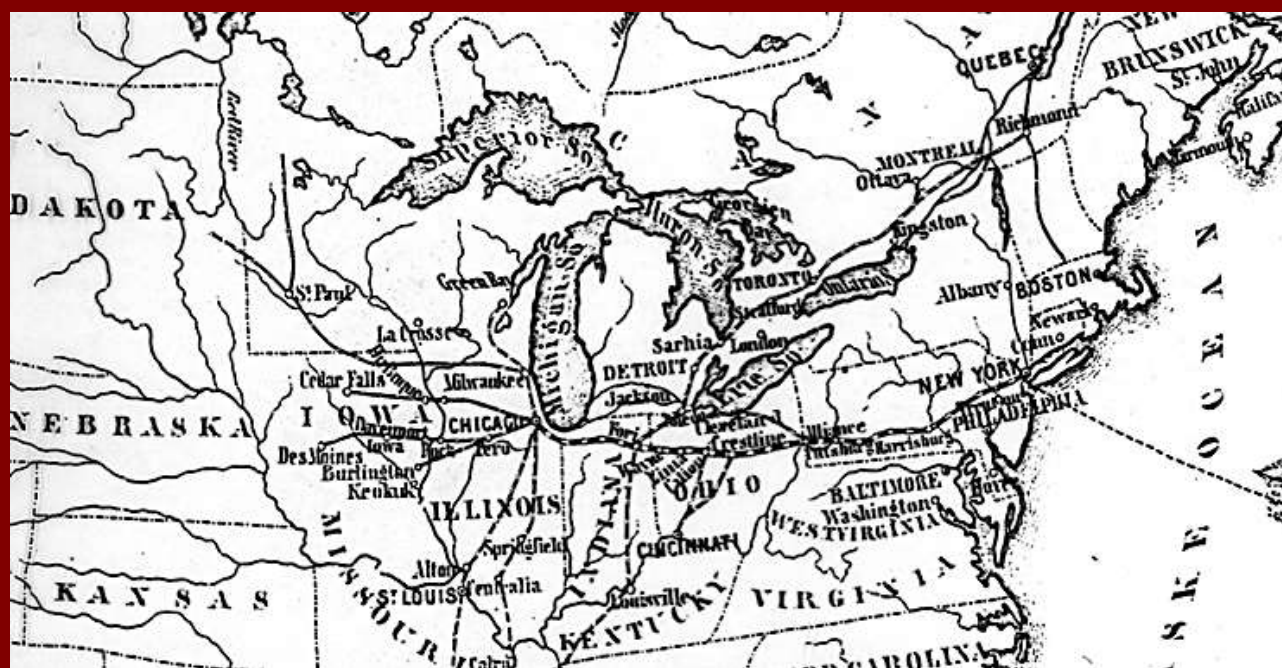

Danske kirker 1900



Transportrevolutionen o. 1869

- De sidste sejlskibe forsvinder fra trafikken mellem Europa og Nordamerika.
- Indenrigstrafikken fra 1866-1869 (DFDS og 66-bådene)
- 10. maj 1869 Transkontinentale jernbane i USA
- 7. august 1869 Første transatlantiske kabel
- 18. september 1869. De danske stambaner fuldført
- 17. november 1869 Suez-kanalen åbnes
- 1873 – Jorden rundt i 80 dage (S.Francisco-London 15 dage)



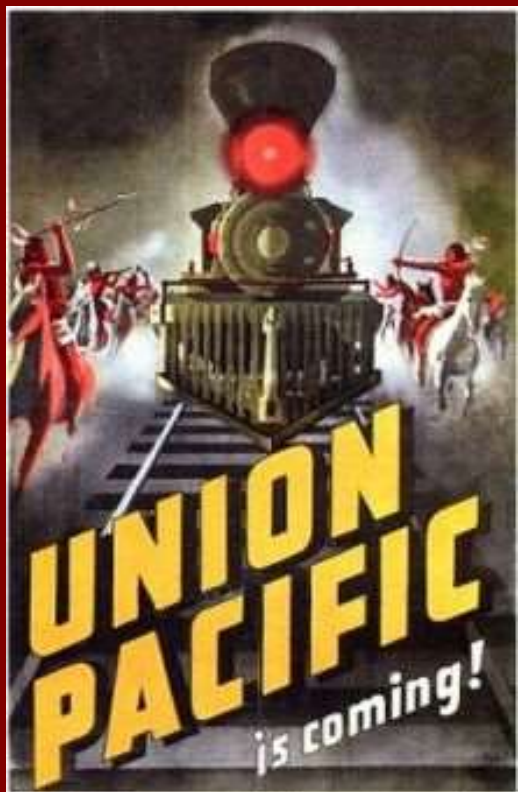

Cheap Farms! Free Homes!!

ON THE LINE OF THE
Union Pacific
RAILROAD

The Great Trans-Continental Route from
Omaha to the Pacific Ocean.

A Land Grant Direct from the Government of
12,000,000 ACRES
Of the best Farming and Pastoral Lands in America.

3,000,000 ACRES CHOICE FARMING LANDS
On the Line of this Great Highway to the
STATE OF NEBRASKA

Convenient to Market both East and West. Prices
range from Five to Ten Dollars per Acre.

COLONIES

GREAT INDUCEMENTS to SETTLERS with LIMITED MEANS
2,500,000 Acres Rich Government Lands

ATTENTION SOLDIERS!

O. F. DAVIS, Land Commissioner,
F.P.R.C., Omaha, Nebraska.

Fra 10. Maj 1869
New York til San Francisco på 7 dage!

1867-1875 og 1879- (1935) Direkte København- New York



"Humboldt"
 på ruten Stettin
 – København –
 New York
 1871-1873



Ruger Brothers (US) 1869-1870 - 7 skibe - 6.199 Kbhvn-NY

(Nordjyder 1.520)



National Line (GB) 1870-1871 – 1 skib - 2.267 Kbhvn-NY

(Nordjyder 155)



Baltischer Lloyd (D) 1871-1875 - 6 skibe 2.880 Kbhvn-NY

(Nordjyder 388)



Thingvalla (DK) 1879 -1898 - 10 skibe 64.581 Kbhvn-NY

(Nordjyder 7.403)



DFDS (DK) 1899-1910 – 5 skibe 72.450 Kbhvn-NY
 (1911-1935) - 5 skibe 281.538 Kbhvn-NY

(Nordjyder 6.765)

Danmark-Amerika 1880-1910 (1935)

Skib		Brt	byggeår	Driftår	Forlis	Skrot	Udvandrere Nordjylland
<u>Harald</u>	 Thingvalla linjen	1532	1875	1880-1881	(1889)		152
<u>Thingvalla</u>		2524	1880	1880-1900		1903	1801
<u>Geisir</u>		2831	1882	1882-1888	1888		716
<u>Island</u>		2844	1882	1882-1904		1906	2108
<u>Hekla 1</u>		2787	1882	1882-1883	1883		110
<u>Heimdal</u>		2024	1882	1883-1884	(1902)		126
<u>Hekla 2</u>		3258	1884	1884-1905		1910	2106
<u>Danmark</u>		3414	1872	1889-1889	1889		10
<u>Norge</u>		3310	1889	1889-1904	1904		1180
<u>Amerika</u>		3867	1872	1893-1897		1898	209
<u>Oscar II</u>	 DFDS	9975	1901	1901-1930		1934	(1586)
<u>Hellig Olav</u>		10085	1902	1902-1931		1934	(1720)
<u>United States</u>		10101	1903	1903-1934		1935	(1683)
<u>C.F.Tietgen</u>		8173	1897	1906-1913	(1918)		(496)
<u>Frederik VIII</u>		11850	1913	1913-1935		1936	-

Danske Amerikaskibe mødes 14.august 1888, kl. 3 ⁴⁰

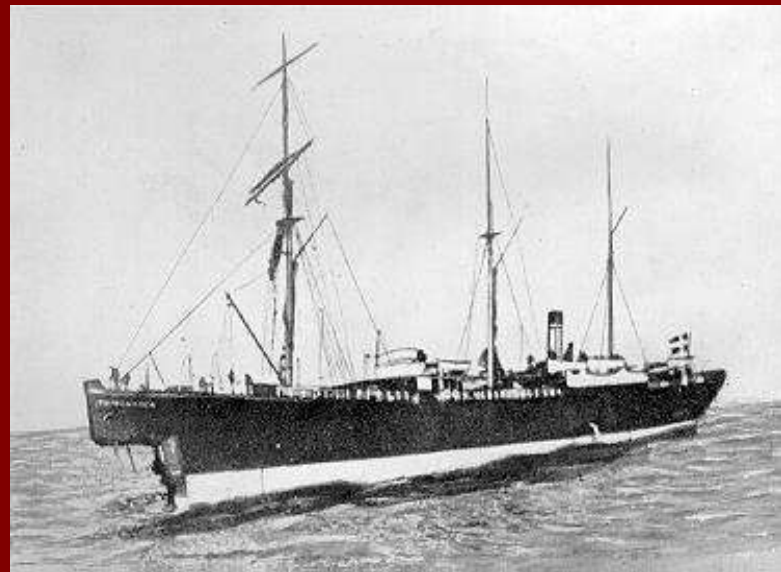

Geiser

Fra New York

11. August

151 om bord :

31 blev reddet

14 passagerer

17 af besætning

Af 34 kvinder – 1

Af 16 børn – 0

Af 101 mænd – 30

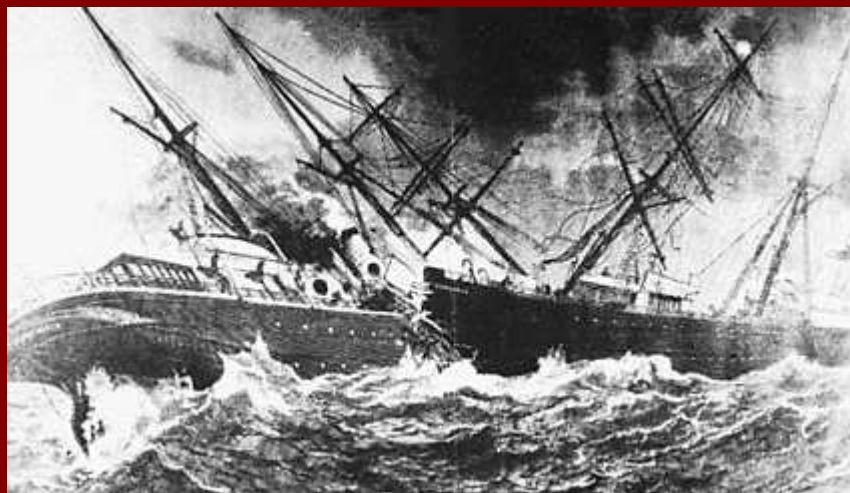

Thingvalla

Fra Kbh. 1. august

453 passagerer +

14 fra Geisir

"Wielandt" fra

Hamburg med 580

Passagerer –

ankomst NY –

17. august

”Danmark” – forlist 4.- 6. april 1889 ved Acorerne, 59 besætningsmedlemmer og 665 passagerer reddet



Navn:	Schack, Karl Frederik	Stilling:	Arbejder
Alder:	23	Bestemmelsessted:	Atlantic, Iowa
Kontrakt nr.:	44700	Forevisningsdato:	3/20/1889
Fødested:	?	Fødesogn:	?
Sidste oph. sogn:	Aalborg	Sidste oph. amt:	Aalborg
Sidste oph. sted:	Aalborg	Bestemmelses land:	USA
Bestemmelses by:	Atlantic	Bestemmelses stat:	Iowa
Skibsnavn:	Danmark		
IDkode:	D8789S2614		



SS NORGE 1889-1904

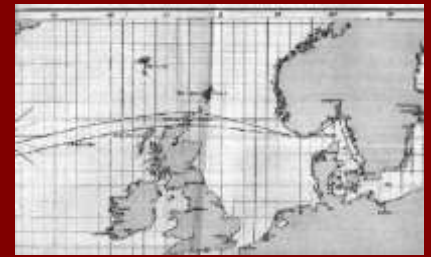

Rockall klippen

761 om bord
 169 reddede
 592 eller 78% druknede
 nemlig
 53 % af mændene
 86 % af børnene
 94 % af kvinderne



Navn:	Madsen, Mads Chr.	Stilling:	Musiker
Alder:	32	Bestemmelsessted:	N.Y.
Kontrakt nr.:	300400	Forevisningsdato:	6/22/1904
Fødested:	Frejlev	Fødesogn:	Frejlev
Sidste oph.sogn:	Aalborg	Sidste oph. amt:	Aalborg
Sidste oph.sted:	Aalborg	Bestemmelses land:	USA
Bestemmelses by:	New York City	Bestemmelses stat:	New York S
Skibsnavn:	Norge		
IDkode:	D0304M1806		

Musikeren fra Aalborg.

Musiker Mads Kristian Madsen er nede fra det sydlige Jylland og kom her til Aalborg i Fjor som Medlem af Overgaard's Musikkorps, og samtidig aabnede han en Købmandsforretning paa Hjørnet af Korsgade og Badhusvej.

Aalborg Amtstidende 4. juli 1904, s. 2

Musiker Mads Chr. Madsen

stammer ikke, som vi forleden skrev, fra Sydjylland. Han er en Søn af fhv. Gaardejer Anders Madsen i Frejlev. Begge hans Forældre lever endnu og bor ude i Frejlev.

Aalborg Amtstidende 6. juli 1904

Et Besøg hos Musiker Madsens Hustru.

Straks da vi i Gaar Eftermiddags havde modtaget Telegrammet om, at Musiker Madsen var reddet, begav en af vore Medarbejdere sig ud til Korsgade 48 for at fortælle den dybt rystede Hustru den glædelige Efterretning. Vor Medarbejder traf Fru Madsen grædende, siddende med en af Bladene's Løbesedler i Haanden. Løbesedlen indeholdt Navnene paa de ombordværende i „Norge“, men for den af Angst forpinte Kvinde formede denne Passagerliste sig ganske naturligt som en Dødsliste. Hun vidste den

Aalborg Amtstidende 5. juli 1904

Hvor danskerne
bosatte sig

En rundtur

Bestemmelseslande for oversøiske udvandrere fra F-N-S, Nordjylland og Danmark 1868-1910

	Frejlev, Nørholm Sønderholm			Nordjylland		<i>Danmark</i>	
USA	166	95,4 %		37428	94,9 %	212691	91,4 %
Canada	4	2,3 %		1061	2,7 %	7127	3,1 %
Australien	2	1,1 %		379	1,0 %	3827	1,7 %
N. Zealand	0	0,0 %		313	0,8 %	2362	1,0 %
Brasilien	1	0,6 %		50	0,1 %	1290	0,6 %
Argentina	1	0,6 %		151	0,4 %	3903	1,7 %
Sydafrika	0	0,0 %		49	0,1 %	1252	0,5 %
I ALT	174	100,0 %		39431	100,0 %	232452	100,0 %

Dansk oversøisk udvandring og bosættelse 1820 – 1960

Antal identificerede personer

Tiår	UDVANDRING		FT	Danskfødte i folketællinger			
	Nordjylland	Danmark		USA	Canada	Australien	New Zealand
1820-50	?	1.791	1850/51	1.893	?	-	-
1851-60	529	3.749	1860/61	9.173	88	-	-
1861-70	1.579	17.885	1870/71	30.450	112	1.593	-
1871-80	9.164	38.582	1880/81	63.243	637	2.223	2.411
1881-90	11.441	81.615	1890/91	131.080	1.184	6.403	2.112
1891-00	7.006	51.511	1900/01	143.812	1.948	6.281	2.120
1901-10	13.226	73.415	1910/11	201.147	4.963	5.663	2.253
1911-20	?	51.603	1920/21	181.647	21.148	6.002	2.009
1921-30	?	59.025	1930/31	177.854	34.118	4.484	2.229
1931-40	?	12.388	1940/41	137.854	37.439	-	1.759
1941-50	?	20.177	1950/51	102.908	42.671	2.856	1.733
1951-60	?	62.531	1960/61	?	85.473	5.654	1.587
I ALT	>42.945	>474.272					

F-N-S		Nordjylland		Danmark	
New York	26 %	New York	33 %	New York	40 %
Illinois	22 %	Illinois	13 %	Illinois	12 %
Minnesota	10 %	Iowa	12 %	Iowa	7 %
South Dakota	9 %	Wisconsin	8 %	Wisconsin	7 %
Iowa	7 %	Nebraska	6 %	Minnesota	6 %
Wisconsin	6 %	Minnesota	5 %	Nebraska	5 %
Nebraska	3 %	Michigan	1 %	Michigan	3 %



Castle garden, Manhattan, New York
Ankomssted 1855-1892



www.castlegarden.org/

Ellis Island,
Ankomststed
1892 (1897)-1954

www.ellislandrecords.org



Ellis Island 2001



Ellis Island 1908







Luck
Wisconsin
West Denmark

www.dkmuseum.org/the-danish-brotherhood-and-sisterhood.cfm



West
Denmark,
Luck,
Polk county
Wisconsin
1885

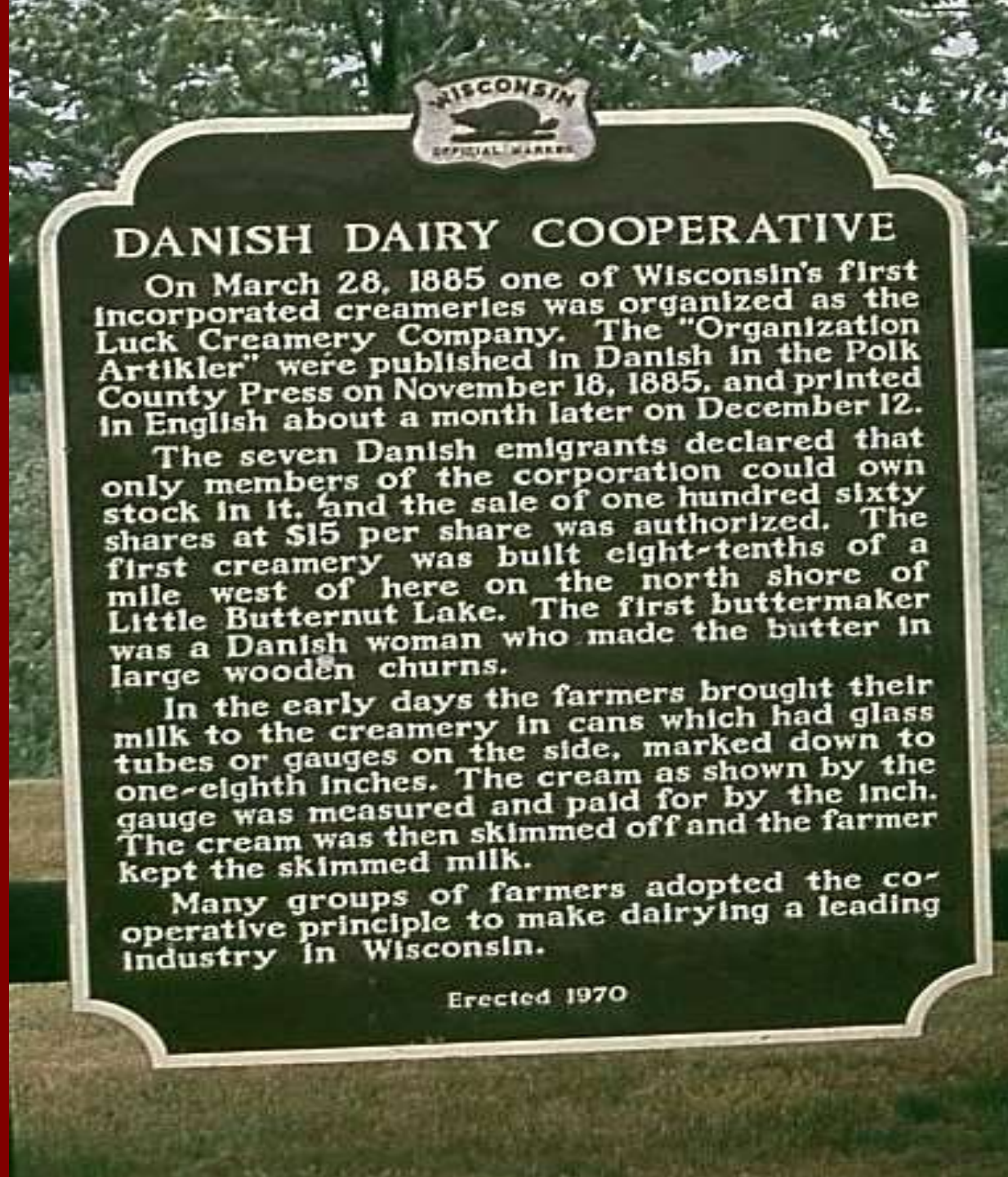

DANISH DAIRY COOPERATIVE

On March 28, 1885 one of Wisconsin's first incorporated creameries was organized as the Luck Creamery Company. The "Organization Artikler" were published in Danish in the Polk County Press on November 18, 1885, and printed in English about a month later on December 12.

The seven Danish emigrants declared that only members of the corporation could own stock in it, and the sale of one hundred sixty shares at \$15 per share was authorized. The first creamery was built eight-tenths of a mile west of here on the north shore of Little Butternut Lake. The first buttermaker was a Danish woman who made the butter in large wooden churns.

In the early days the farmers brought their milk to the creamery in cans which had glass tubes or gauges on the side, marked down to one-eighth inches. The cream as shown by the gauge was measured and paid for by the inch. The cream was then skimmed off and the farmer kept the skimmed milk.

Many groups of farmers adopted the cooperative principle to make dairying a leading industry in Wisconsin.

Erected 1970

West Denmak, Butternut Lake, Wisconsin



Stiftelse af den danske luthersk evangeliske kirke i USA -1872



Første danske Præsteseminarium i USA,
West Denmark, Wisconsin 1886-1892



Peter
Sørensen
Vig

Thorvald
Helveg

1854-
1929

1855-
1917



Grundtvigsk og Indre Missionsk



**Grand View College,
Des Moines, Iowa**



**Dana College,
Blair, Nebraska**



Danskfødte i Iowa 1910: 17.793 *Plus* *amerikanskfødte med begge forældre danskfødte 17.804*

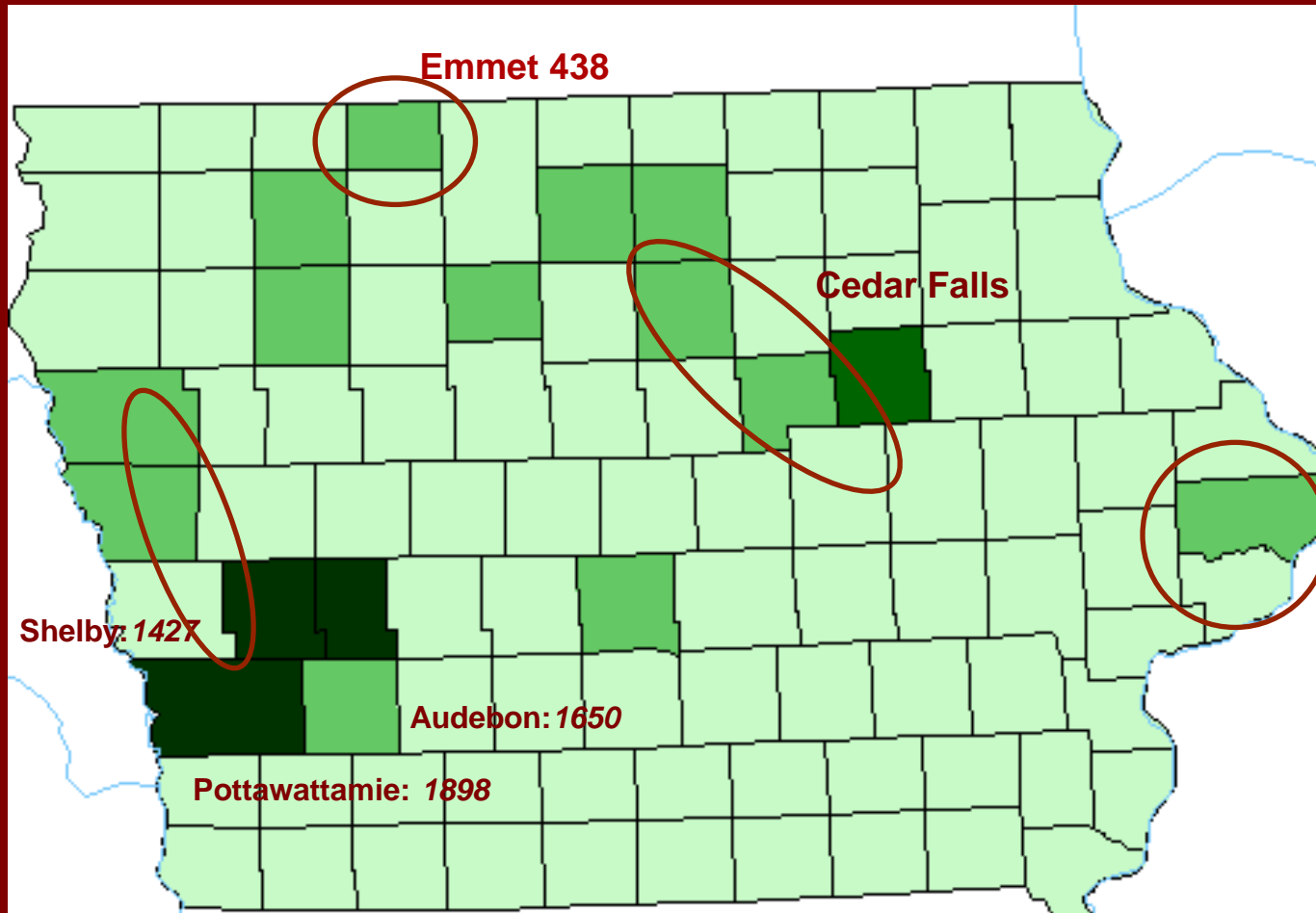

Danske kerneområde i USA





Elk Horn, Iowa



Danish Emigration Museum, Elk Horn, Iowa



5. Juni 1994

Jensen Park, Kimballton, Iowa



Kimballton, Iowa



1921, HERREN DIN VELLIE SKE



1931, LORD THY WILL BE DONE



Danskfødte i Minnesota 1910: 16.137

MINNESOTA COUNTIES IN 1910:
WHITE PERSONS BORN IN DENMARK

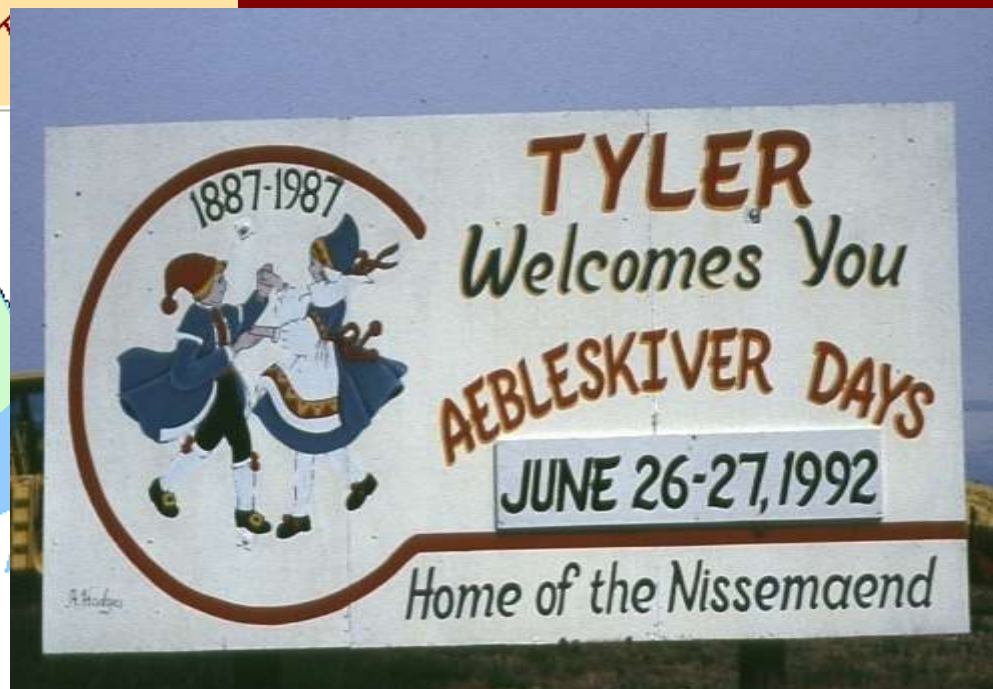

<http://www.aebleskiverdays.com/>

Danebod Højskole, Tyler, Minnesota.



Askov, Minnesota



Danskfødte i Nebraska 1910: 13.673

NEBRASKA COUNTIES IN 1910:
WHITE PERSONS BORN IN DENMARK

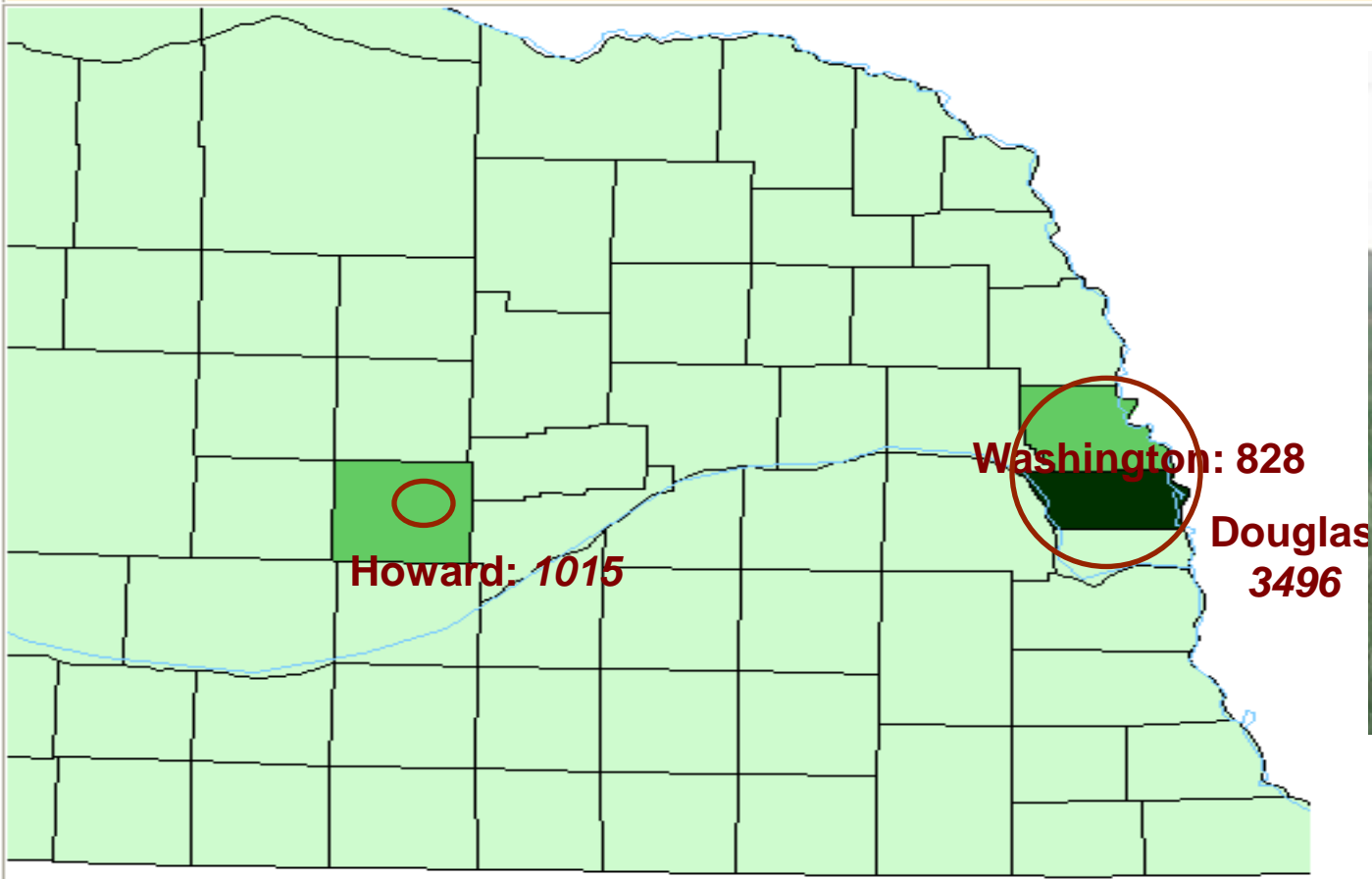

Dannebrog, Nebraska



Dannevirke, Howard, Nebraska

1994 og 2010



Nysted Købmandsforretning, Nebraska Lukket 1938



1994

2010 ⇨



Nysted Folkehøjskole, Nebraska



Nysted folkehøjskole 1887-1936;
Tv. 1909; øverst 1994, th. 2010



Dansk jordhus i Cactus Flat, The Badlands ved Black Hills, South Dakota



Mount
Rushmore,
Keystone,
Black
Hills,
South
Dakota



Crazy Horse Memorial, Custer, SD

Mod vest!

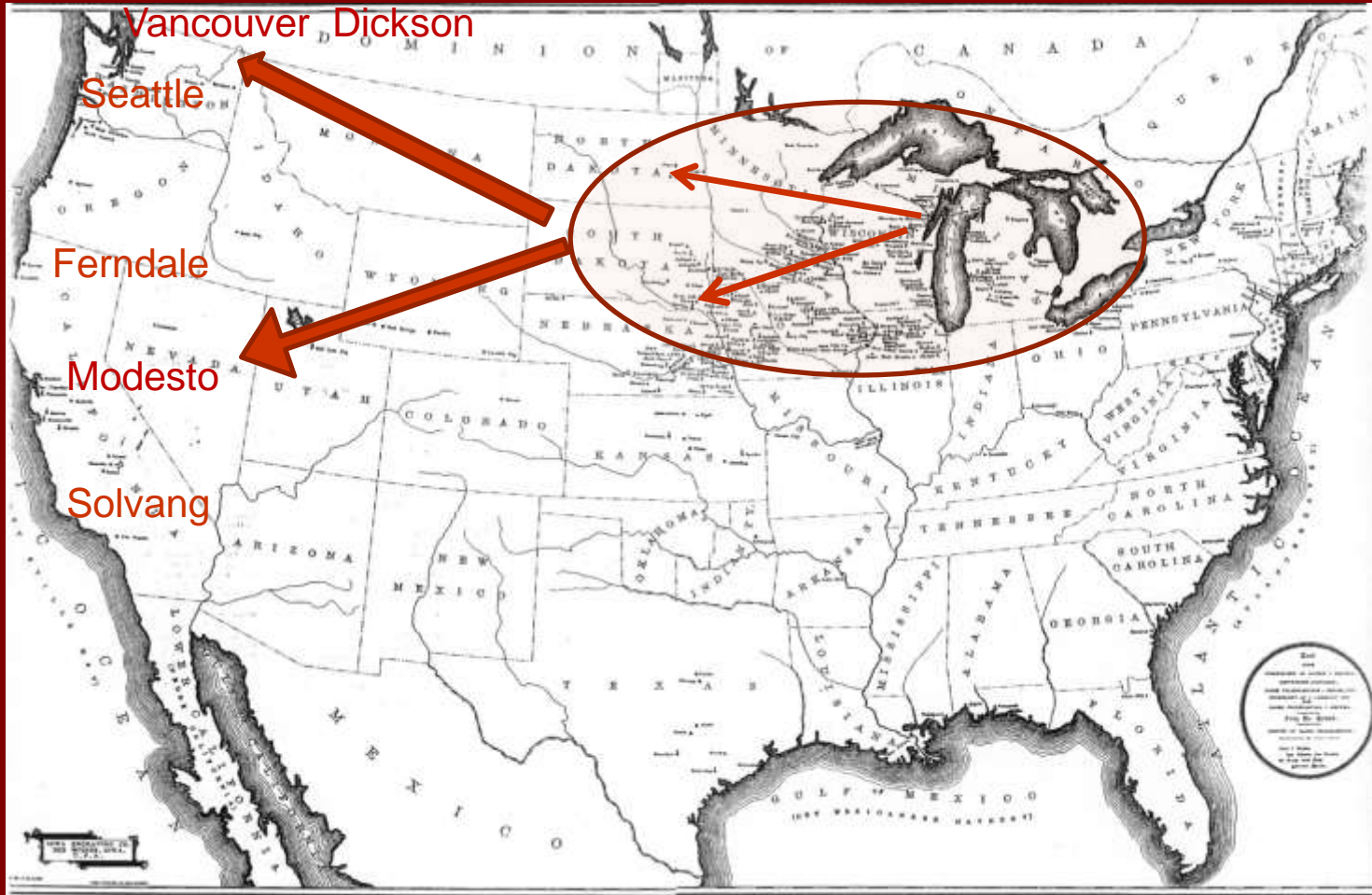

Dickson, Alberta, Canada – fra 1904



Danske pensionistboliger og dansk kirke i Vancouver, British Columbia, Canada



Grundlovsdag i Seattle 5. juni 1994



Ferndale, Nord-Californien



Atterdag kirke, Solvang, Californien





"Rundetårn", Solvang, Californien



"Ebeltoft Rådhus", Solvang, Californien

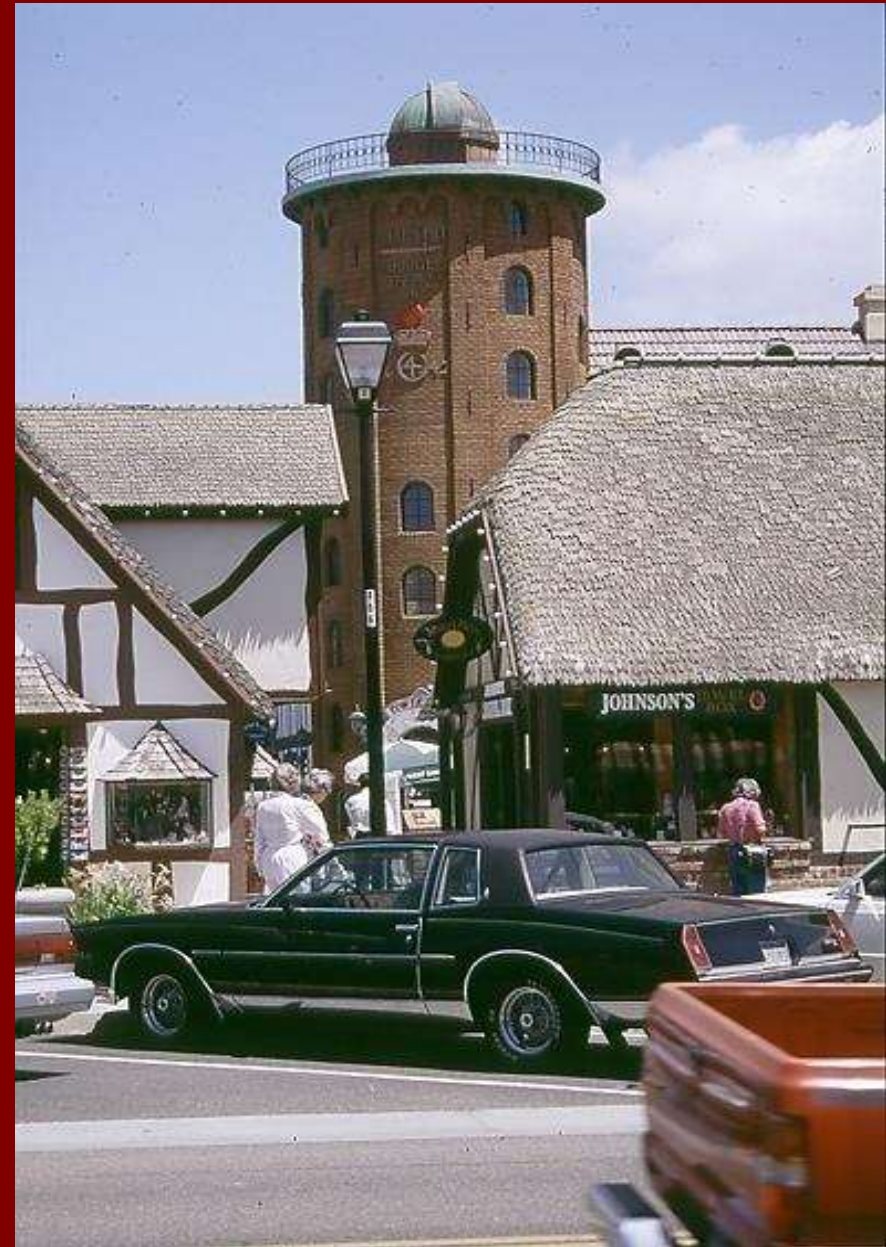

Solvang, Californien



Hovedtræk i udvandringen fra Nordjylland

1. KRAFTIG UDVANDRING – 15-20 % af 1890 folketallet mod 5-10 % på landsplan. Kraftigst fra Hjørring- (22%), Aalborg- (21%) og Thisted- (17%) områderne. Et led i vandrigen fra land til by.
2. KRAFTIGE VIDNESBYRD OM UDVANDRING FØR 1868 – i kirkebøger, mormonlister eller ankomstlister. Centrere for mormon- og baptistudvandringen og succesrige rejseagenter. Særligt Mogens Abraham Sommer i Nørre Uttrup.
3. FRA 1868 SAMME RYTME SOM RESTEN AF LANDET men OVER gennemsnittet for hele landet 1868-1885. Særligt stor udvandring til Wisconsin, Minnesota, Illinois og Iowa.
4. KØN OG ALDER SOM RESTEN AF LANDET. 2 ud af 3 mænd og 2 ud af 3 af alle mellem 18 og 29 år.
5. USA HOVEDMÅLET 9 ud af 10 rejser til USA, men forholdsvis mange til Canada, Australien og New Zealand i 1870'erne, samt Argentina omkring år 1900.



v. mag.art. Henning Bender, Leder af Det danske Udvandrerarkiv, 1989-2008;
Stadsarkivar, Aalborg Stadsarkiv, 1974-2008, nu Kirsebærhaven 3, Snogebæk , 3730 Nexø

<http://henningbender.dk> hbender@mail.dk