

# Den oversøiske udvandring fra Vadum og Danmark

Sognegården, Ellehammervej 61, Vadum  
Torsdag den 15. marts 2018. Klokken 19 - 21



v. mag.art. Henning Bender

1989-2008 Leder af Det danske Udvandrerarkiv, 1974-2008 Stadsarkivar, Aalborg

NU: Kirsebærhaven 3, Snogebæk – [hbender@mail.dk](mailto:hbender@mail.dk)

<http://henningbender.dk>

## KOMMENDE FOREDRAG

- Tirsdag 27.11.2018** Den oversøiske udvandring fra Danmark 1840-1940 DIS-Slagelse, Biblioteket 19-21
- Tirsdag 13.11.2018** Svensk indvandring til Danmark Slægts- og Egns-historisk for. Randers, Vestergade 15, 19-21
- Onsdag 24.10.2018** Svensk indvandring til Danmark 1840-1940 DIS- Slagelse, Biblioteket 19-21
- Tirsdag 02.10.2018** Den oversøiske udvandring fra Danmark 1850-1920 DIS-Kongeaaen, Vejen, 19-21
- Lørdag 01.09.2018** Svensk indvandring til Danmark, Släktforskar-dagama i Växjö 1-2.09. Fortnox Arena
- Torsdag 19.04.2018** Svensk indvandring til Danmark, Viborg Slægts-hist. for. Viborg Bibl. 19-21
- Lørdag 17.03.2018** Udvandring fra Nordjylland og Dk. LANA Stadionvej 17, Vrå, kl. 10-12
- Torsdag 15.03.2018** Udvandring fra Vadum og Danmark 1840-1920 Ellehammersvej 61, Vadum, kl. 19-21
- Onsdag 14.03.2018** Udvandring fra Nordjylland og Danmark Nørholm skole kl. 19-21

## AFHOLDTE FOREDRAG

- 08.03.2018** Udvandringen fra Bornholm Snogebæk, Folkets hus
- 28.02.2018** Udvandringen fra Faxe og Danmark DIS-Faxe, Haslev
- 21.01.2018** Svensk indvandring til Danmark For. Norden, Korsør
- 2017-2018** De danske Amerikabåde 1838-1936 den2radio.dk
- 17.01.2018** Rotary-vimpler , hvad med dem? Nexø RK
- 16.11.2017** Svensk indvandring til Bornholm, Allinge-Sandvig
- 11.10.2017** Oversøisk udvandring fra Bornholm. Nexø RK
- 14.09.2017** Fra Fisk til Turist Snogebæk Foredragsforening, 19-21
- 06.09.2017** Egoforedrag Nexø Rotary 19-20
- 10.06.2017** Ny-Sverrig og svensk indvandring, Ny-Sverrig, Bornholm
- 24.04.2017** Oversøisk udvandring fra Slesvig Grænsefor. Aarhus
- 06.04.2017** Udvandringen fra B.holm og Svaneke. Svaneke Venner

[http://  
henning  
bender.dk/  
foredrag](http://henningbender.dk/foredrag)

## Bornholmerne udvandrede



BORNHOLMSKE SAMLINGER

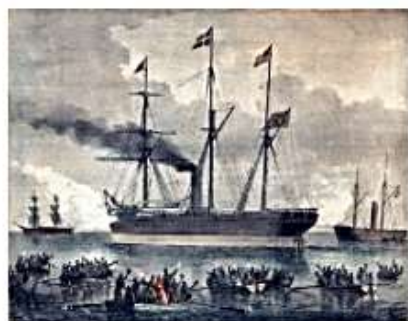

# Samlet Bibliografi 2018-1970

- (92) *Et fatalt møde på Atlanterhavet. Kollisionen mellem Geiser og Thingvalla 1888.* Siden Saxo 2018:1, s. 38-49 (april 2018)
- (91) *Starten på massutvandringen via Malmö 1852-1874*  
Malmö Fomminnesforening Elbogen, April 2018
- (90) *Den oversøiske udvandring fra Frejlev, Norholm og Sønderholm sogne og lidt om indvandringen.* Bjergposten 41, s10-15, Sønderholm
- (89) *Emma Bauer fra Hillerød. Født i tre lande på samme dag.*  
Hillerød Lokalhistorisk Forening, nr. 2, 32. årg. 2017
- (88) *Den halte ko og krigen på prærien.* Siden Saxo 2017:1, s.1-14
- (87) *Utomeuropeisk utvandring....via Köpenhamn 1874-1910.*  
ALE Hist. Tidsskrift 2016:3, p 1-23 (Lund 2016)
- (86) *Utomeuropeisk utvandring via Köpenhamn åren 1852-73*  
ALE; Hist. tidsskrift. 2015:4, p 1-20 (Lund 2015)
- (85) *Den oversøiske udvandring fra Vendsyssel 1838-1868*  
Vendsyssel Årbog 2015, s. 63-78 ISBN 87-993440-7-6 ISSN 0085-7645  
2014-2010
- (84) *Udvandringen fra Ringsted Kommune til USA 1848-1914.*  
Ringstedbogen 2014 s 149-160, ISBN 978 87 89237 18 3
- (83) *Danmark bliver Danmark. Krig, Damp og Genier i 1800-tallet*  
Aarhus Universitet 2014 ISBN 978 87 7124 307 9
- (82) *Svensk indvandring til Bornholm 1850-1920* Bornholmske Samlinger  
2013, s.10-55, ISBN 978-87-87042-33-8 ISSN 0084-7976
- (81) *Den oversøiske udvandring fra Nordjylland 1850-1879. Til Guds eget land.* Historisk Samfund. 2013, p. 51-84
- (80) *Heinrich Tønnies Samlingen i Aalborg.* Historisk Samf.2012,
- (79) *Indvandringen fra de skånske landsdele og Småland til Bornholm 1850-1920. Den "glemte indvandring" og internettet.* Ale, Historisk Tidsskrift för Skåne, Halland och Blekinge, nr. 3, p 1-25. 2012 (Lund 2012).ISSN 0345-0708 **English summary** - The great immigration Wave from Sweden to Denmark 1850-1920.
- (78) *Den oversøiske udvandring fra Køge Kommune 1868-1914.* Køge Studier 2011, p. 16-36, Køge 2012, ISBN 978-87-90252 ISSN 0905-1309
- (77) *The Heinrich Tønnies Collection.* Images in Time, p.23-36, Bath University, 2011 ISBN 978 0 9566422 2 4
- (76) *Den oversøiske udvandring fra Bornholm og Danmark 1840-1940.* Bornholmske Samlinger 2011, p. 10-49, Rønne 2011.
- (75) *Udvandringen fra Fredericia 1852-1914.* Fredericiabogen 2011. p. 21-40 ISSN 1396-8254
- (74) *Så vil vi nu sige hverandre farvel. Udvandringen fra Langeland 1843-1868.* Øboer 2011, Historisk årbog for Langeland, Siø og Strynø, 2011, p. 85-96 ISBN 87-989856-9-8 / 9 788798 985693

Dansk oversøisk udvandring  
fra byer, amter og landsdele

Dansk Udvandring til USA,  
Canada, New Zealand

Svensk indvandring til og via  
Danmark

Det danske Udvandrerarkiv  
Emigrationsdatabase

Fotohistorie - Heinrich Tønnies

Industri- og Aalborgshistorie

Arkivistik og arkiver

English, German, Chinese

## Svensk indvandring til Bornholm

Andersson, Boveriksson, Karlsson, Larsson, Olsson, Petersson,  
Sundell og Thors - og alle de andre

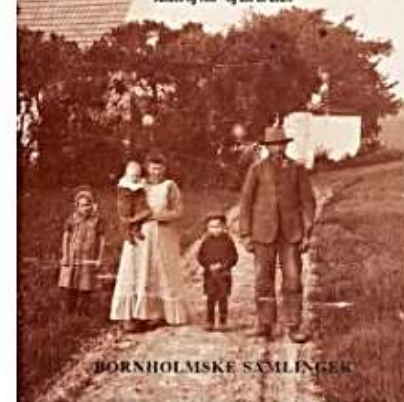

BORNHOLMSKE SAMLINGER

# Det danske Udvandrerarkiv

Arkivstræde 1,  
boks 1353,  
9100 Aalborg  
udvandrerarkiv@aalborg.dk  
Telefon, 9931 4220;  
Åbningstider  
mandag-onsdag 10-16,  
torsdag 10-17,  
fredag 10-15



1931-1956 Sv. Waendelin  
1957-1964 Tyge Lassen  
1964-1976 Holger Bladt  
1976-1983 Inger Bladt  
1984-1988 Helle Otte  
1989-2008 Henning Bender  
2008-2017 Jens Topholm  
2017- Jesper Thomassen

[www.udvandrerarkivet.dk](http://www.udvandrerarkivet.dk)



Max  
Henius  
1859-  
1935



Vadum

Vadum

Listevisning

Vis på kort

Udvandrerarkivet

Udvandrerprotokollen

Tidslinje:

1800

1800

2018

2018



Fotografier



Breve & Dokumenter



Filmoptagelser



Lydoptagelser



Start søgning

(3 resultater)

[Alfabetisk](#)

[Kategori](#)

[Årstal og dato](#)



A1-13: Grundtvig...  
(1882-1956)

8 breve til J.Holm,  
Vadum vedr1...



A308-1: Østergaa...  
(1865-1985)

3 breve til PKØ fra R.  
Andersen, Brookly2...



B8684-1 (1940-1960)

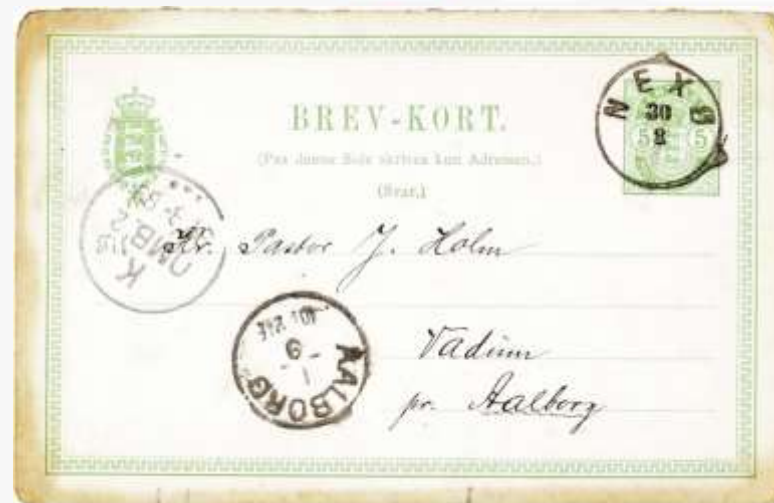

Neco c 29. 8. 89.

Kjære Hr. Pastor Holm. Da Bornholm jo ligger saa  
helt udenfor alle Rejserouter, saa kan Rejsen hertil  
vel ikke lægges ind i nogen anden Rejseplan. Men  
at Gfr. skulde hertil, hvis han vil og kan, det synes  
jeg bestemt. Han kan vist godt holde to Aftener  
her: et i Neco og et i Romme. Og i Neco skal  
jeg nok ordne. I Romme er der en Højskoleforening, som  
vel evig gjerne vilde høre ham, hvis de ønskede det,  
kan jeg godt skrive dertil. Vælgst  
Hilsm

M. Hansen



**Frederik Lange Grundtvig**  
1853-1903. I USA 1881-1900  
Stifter og leder af dansk folke-  
Samfund i USA. Pastor og  
Folkemindeforsker.

**Pastor**  
**Frederik L. Grundtvig**  
fra Klinton i Am-rika atholder **Møde**  
i Haandværkerforeningens store Sal  
Mandag den 7. Oktbr., Efterm. Kl. 4  
præcis, om vore Landsmænds folkelige  
og kirkelige Kaar i Amerika. Pastor  
Holm, Vadum, indleder og Pastor  
Clausen slutt-r Mødet. Salmebog-  
tillæget og Sanghæftet til de kirkelige  
Meder bruges Adgang 25 Øre

*Jacob Holm Vadum  
arrangerede  
Frederik Lange  
Grundtvigs  
foredragsturne  
I Danmark  
August 1889 Februar  
1890*

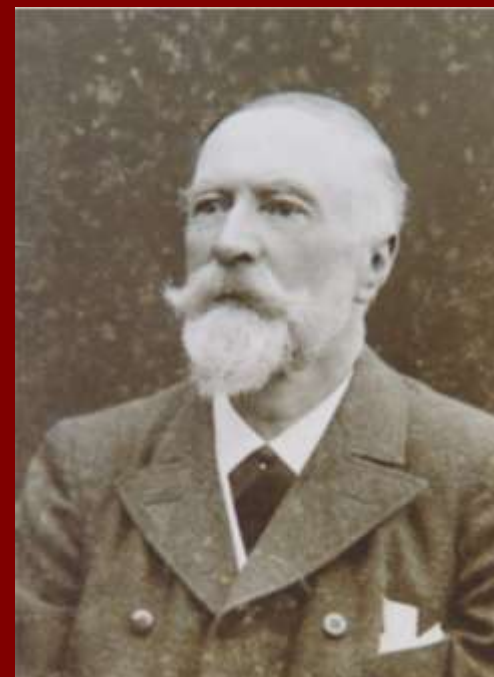

**Jacob Holm 1845-1923**  
Præst i Chicago 1876-1882  
Vadum 1882-1893 og  
Tølløse 1893-1907

Vadum

Vadum ✕

Listevisning

Vis på kort

Udvandrerarkivet

Udvandrerprotokollen

Tidslinje:

1800

2018

DDD 134

Originaldatabase 163



Start søgning

Udvandrerens fulde navn	Stilling	Fødested og Sidste Opholdssted (Hvis det er forskelligt fra Fødested)	Alder	Bestemmelsessted	Kontraktens		Anmærkning
					Nr. og Litra	Forevisningsdato	
Ane Kathrine Andersen	Hustru	Vadum, Biersted	48	Exira	1312	15-04-1903	USA ⇅
Karen Andersen	Enke	Vadum	40	N.Y.	3057	19-08-1903	USA ⇅
Katrine Andersen	Barn	Vadum	20	N.Y.	3057	19-08-1903	USA ⇅
Niels Chr. Andersen	Barn	Vadum	13	N.Y.	3057	19-08-1903	USA ⇅
Chr. Andersen	Barn	Vadum	10	N.Y.	3057	19-08-1903	USA ⇅
Johan Andersen	Barn	Vadum	4	N.Y.	3057	19-08-1903	USA ⇅
Martinus Andersen	Barn	Vadum	0	N.Y.	3057	19-08-1903	USA ⇅
Johan Marius Jensen	Forvalter (land)	Taars, Vadum	26	Clinton	3321	19-11-1902	USA ⇅
Johanne Marie Nielsen	Hustru	Vadum	28	N.Y.	2644	15-07-1903	USA ⇅
Mary Nielsen	Barn	Vadum	4	N.Y.	2644	15-07-1903	USA ⇅
Ada Nielsen	Barn	Vadum	6	N.Y.	2644	15-07-1903	USA ⇅
Anders Nielsen	Barn	Vadum	0	N.Y.	2644	15-07-1903	USA ⇅
Lars Sørensen	Landarbejder	Vadum, Hvorup	23	Elgin	964	25-03-1903	USA ⇅



# USA FØR 1845



# 1838-1840

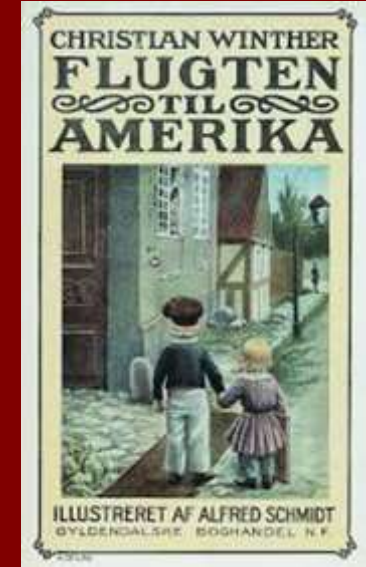
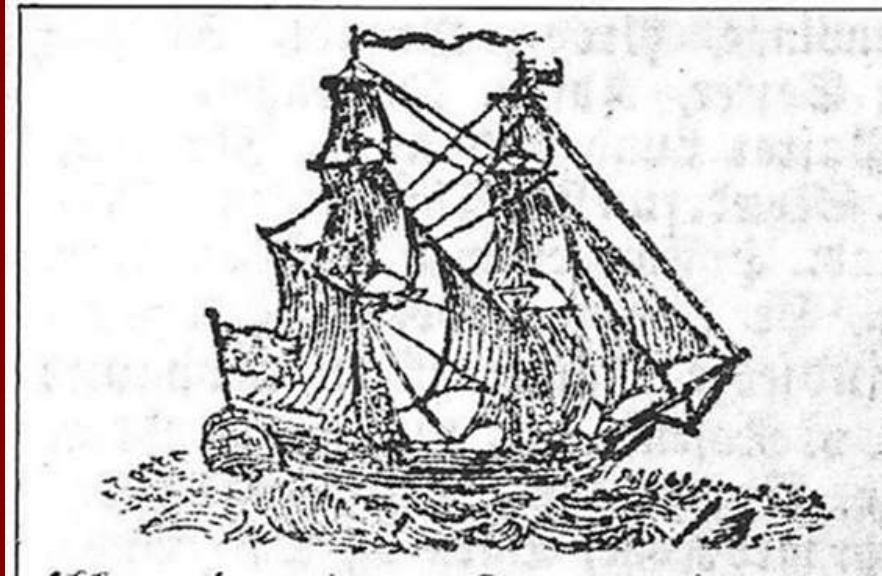

17. 10 1838 fra Aarhus;  
20-31.10 1838 Frederikshavn  
3-6. 11 Flekkerø, Norge  
13. 11. Dover  
24. 11 storm i Biscayen  
26. 11. Plyndres af Carlister  
13. 12 Fransk lods om bord  
15.12 Ankommer til Bayonne  
**30.01 1839 Turen opgives**



Valdemar Møller, 1810-1874,  
forfatter, boghandler, telegrafist

Turen fortsættes:  
7.4.1839 Fra Bordeaux  
15.05. På grund Key West  
9.06. New Orleans  
19.6.1839 Saint Louis  
Sommeren 1840:  
Frederikshavn

*Øvrige deltagere:*

Johan Hessellund, Aarhus: 1812-1887  
Frantz Færch, Nibe 1809-1840  
Frederik Fjelstrup, Sinding 1819-1857  
(Første Sherif i Texas der blev dræbt  
i skudduel)

# Sejlbare floder, kanaler og søer 1850



FT1850 – 1.893  
 FT1860 - 9.173  
 FT1870 - 30.450  
 danskfødte i  
 USA

1850'erne  
 danske  
 guldgravere til  
 Californien  
 og mormoner  
 til Utah.

Oregon Trail  
 Mormon Trail  
 California Trail

California  
 1850: 91  
 1853: 301  
 1860: 1.257

# USA FØR 1865

The Confederate States of America surrendered on April 9 1865.  
The process of Reconstruction took from one to five years.

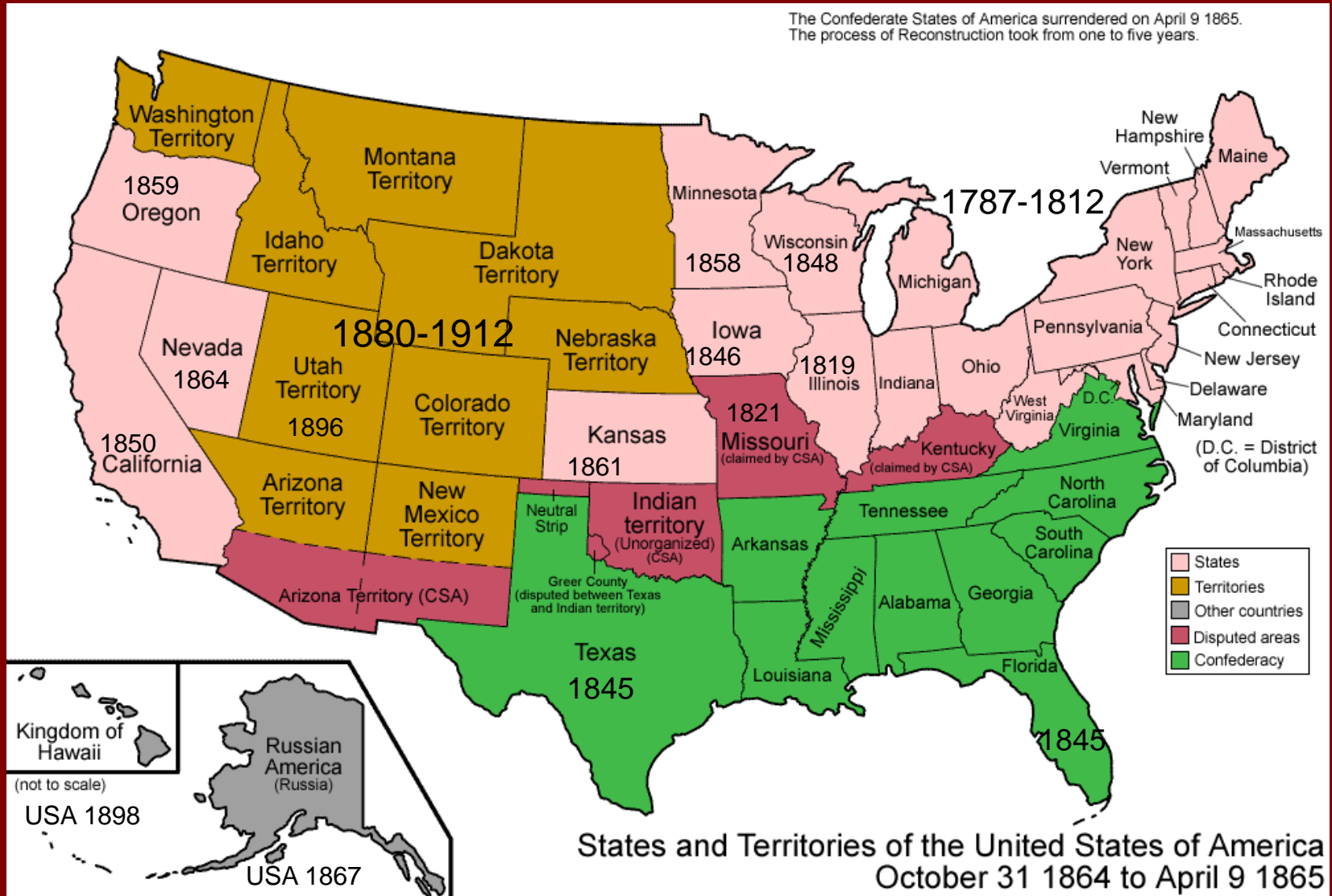

Med Gud på grupperejse  
til paradys -  
på afbetaling

Den oversøiske udvandring  
fra Danmark 1846 -1868

# Mormon-udvandring 1852-1914



Kirkerådets hus – mødet 6. oktober 1849

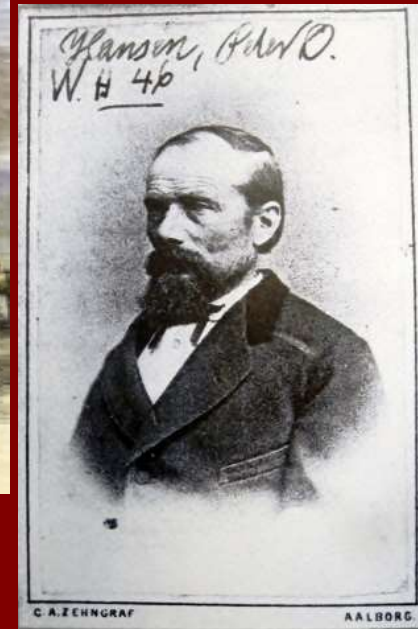

John F. Forsgren,  
f. Gävle 1816, d. Utah 1890  
Leder af første mormonkompagni  
fra Danmark , 1852-1853



Peter Olsen Hansen,  
f. Kbhvn 1818 d. Utah 1895  
Første ikke-engelske udgave  
af Mormons bog (Kbhv. 1851)



Sarah (1829-1919); Jacob (1850-1928) og jernstøber i Nørresundby Hans Peter Jensen. Baptistleder 1839-1850, herefter mormonleder. Til Utah 1854.

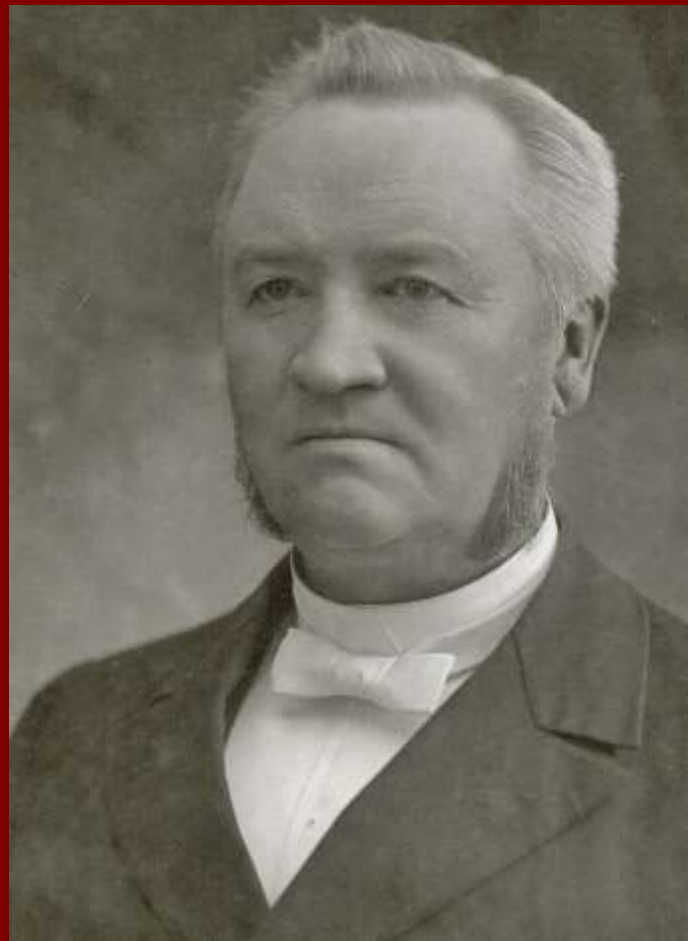

Anton Henrik Lund,  
Født i Aalborg 1844  
Død 1921 som verdensleder  
af Mormonkirken. Udv. 1862



Oversøisk Udvandring		Heraf Mormoner	%	Nordjyske Mormoner	Af alle Mormoner
1851-1860	3.700	3.008	81 %	529	18 %
1861-1870	19.210	7.445	39 %	1.579	21 %
1871-1880	39.166	4.248	11 %	1.406	33 %
1851-1880	62.076	14.701	24 %	3.514	24 %

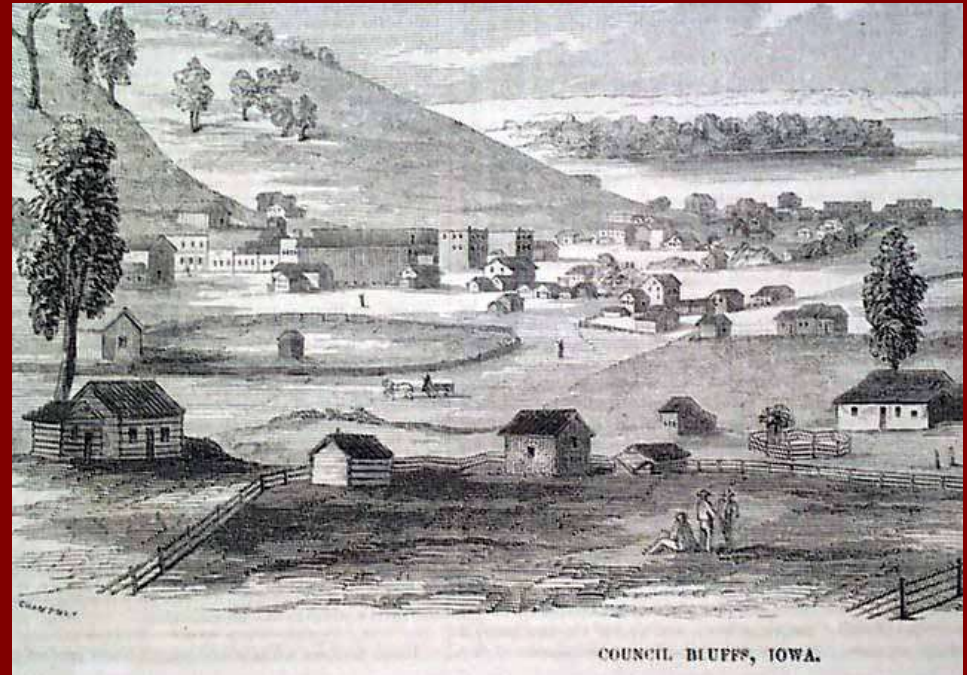
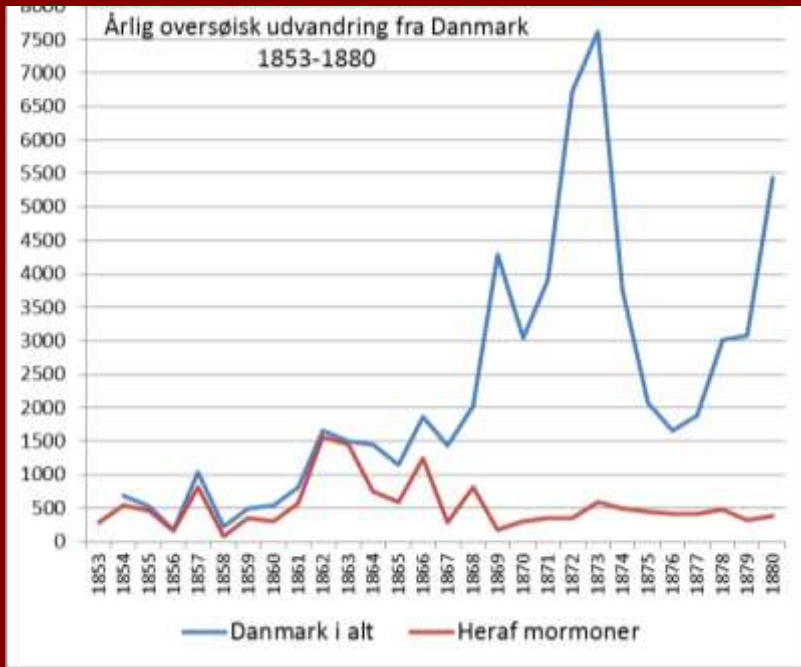



26.12 1853 afgang København "Eideren" .....384  
 09. 01 1854 ankomst Liverpool (via Kiel, Glückstadt, Hull)  
 28. 01 1854 afgang fra Liverpool, "Benjamin Adams") .....345  
 22. 03 1854 ankomst New Orleans .....337  
 25.03 1854 Fra New Orleans på "Ben Campbell"  
 10.04 1854 ankomst Kansas City .....313  
 15.06 1854 afgang Westport, Kansas City, Missouri .....273  
 18.08 1854 Passerer fort Laramie, Wyoming.....260  
 06.10 1854 ankomst Salt Lake City.....253  
 24.10.1854 ankomst Ephraim, Sanpete County.....242

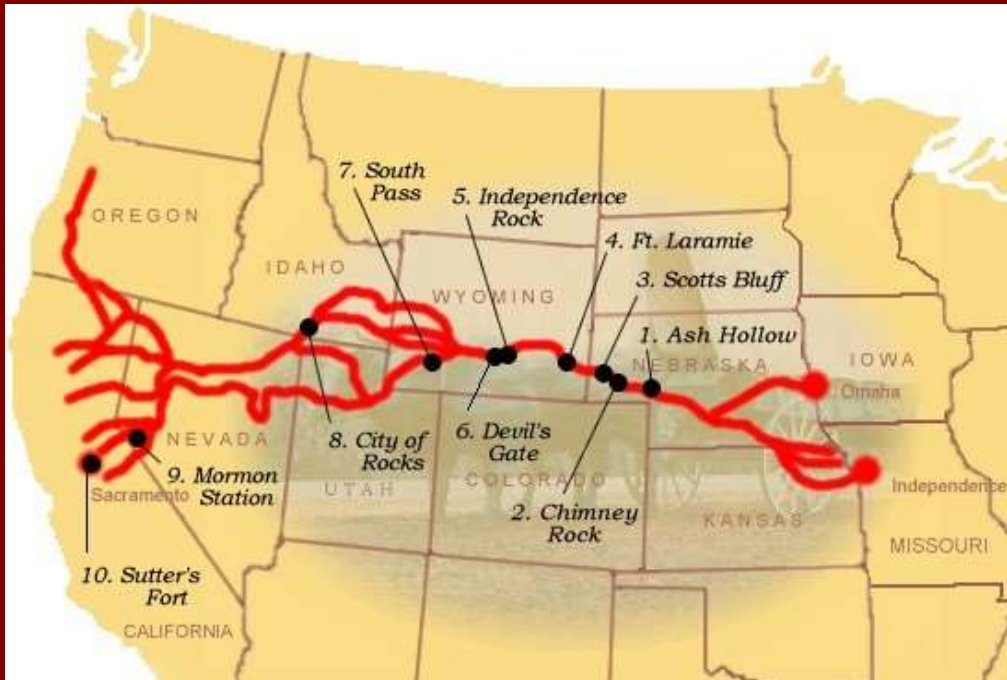

# Fort Laramie 17.-19. august 1854

Starten på 36 års folkedrab! Grattan (1854), Little Big Horn (1876), Wounded Knee (1890)



Fort Laramie set fra syd, tegnet af General W.S.Ketchum i juli 1854

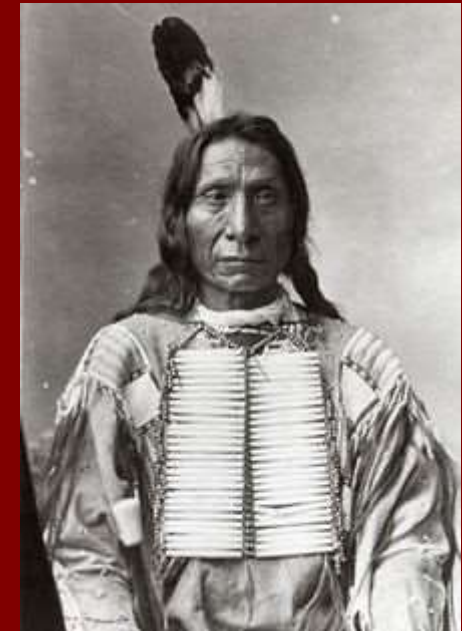

Red Cloud 1822-1909



Hans Peter Jensen  
1815-1883



Mormon-Kompagni i Wyoming Ca. 1860

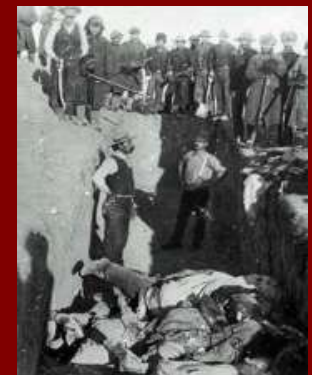

Wounded Knee 1890

# 578 nordjyske mormon-udvandrere før afrejse www.aalborgstadsarkiv.dk



Lars Chr. Pedersen og  
kone, Biersted Enge,  
7. Juni 1884

Aalborg StadsArkiv

Forside  
Brug Stadsarkivet  
Samlingen  
Borger  
Forvaltning

Søg i Samlingen  
Fritekst  
Mormon

Periode

Materialetype (alle, ingen)

- Arkivfonds
- dig.arkivalier
- Billeder
- Kort & Tegn.
- Film
- Lyd
- Skrifter
- Ud klip
- Kun digitaliseret materiale

Sortering  
 Tid  Materialetype

Start Søgning Mine Arkivalier

528 arkivalier fundet  
Viser alle

- 0 Arkivfonds
- 0 Digitale arkivalier
- 528 Billeder
- 0 Film
- 0 Kort & Tegninger
- 0 Lydbånd
- 0 Skrifter
- 0 Ud klip

<< < 1 2

Billede (B11347) 1  
Mormoner, gruppe b

Billede (B11740) 1  
En gruppe på 35 mor

Billede (B11741) 1  
En gruppe på 35 mor

578 mormonportrætter  
hos Heinrich Tönnies



Søskende Poulsen,  
Aalborg 17. juli 1888

# Baptistudvandringen og Vilhelm Mobergs udvandrere

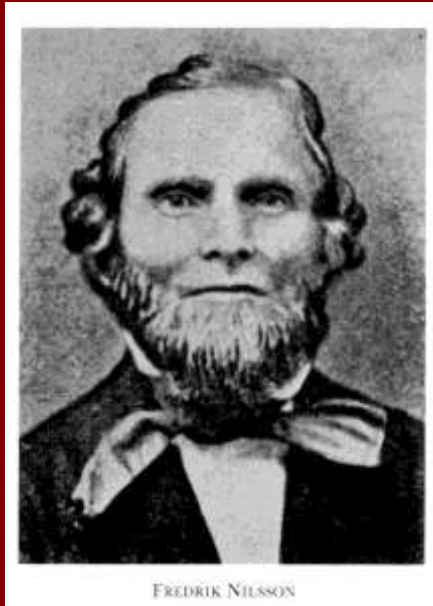

Frederik Olaus Nilsson  
1809-1881  
Svensk baptistleder  
1848-1851  
Baptistleder i  
København  
1851-1853



3-mastede bark  
*Jenny Pitts*  
Ab Göteborg  
april 1853  
Ankomst  
New York  
25. juni 1853

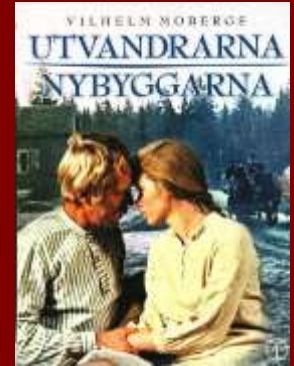

”Verden er marken, Ordet sæden”



# Baptistudvandring fra Nordjylland 1864-1900

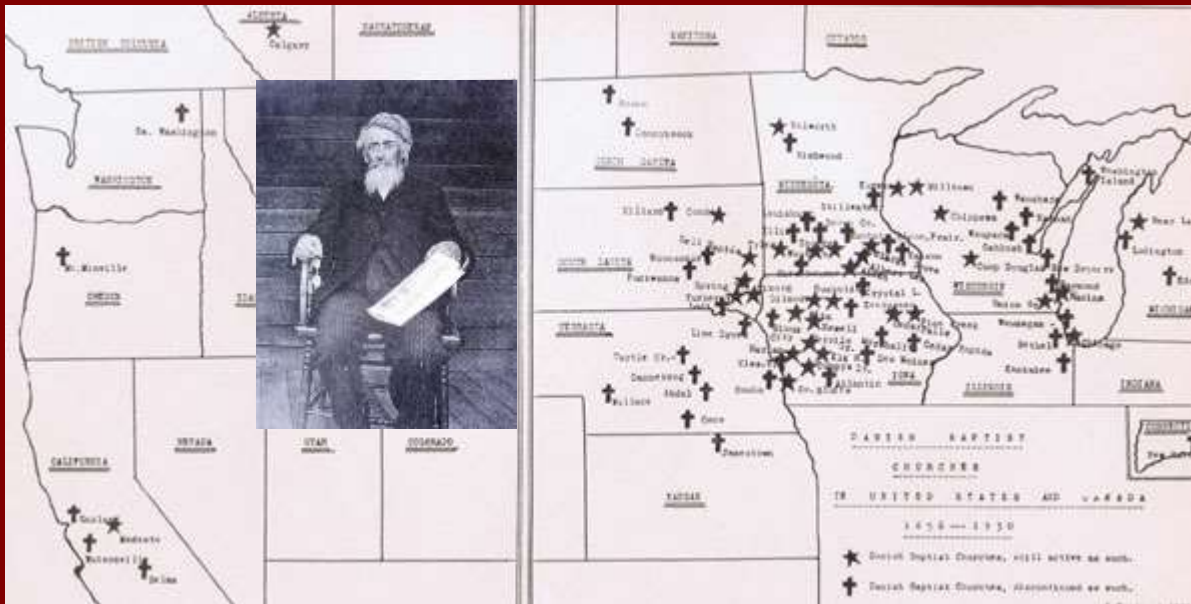

Menighed	Udvan drede
Jetsmark	161
Aalborg	144
Frederikshavn	122
Hals	68
Løgstør	43
Vraa	31



Peter Hansen Dam  
1826-1922  
Baptistpræst, missionær  
Og skolelærer (Vaarst)  
1851-1861  
Soldat USA 1862-1863  
Præst USA 1864-1922

Persons of Danish Ancestry  
(Per 1,000 Population)

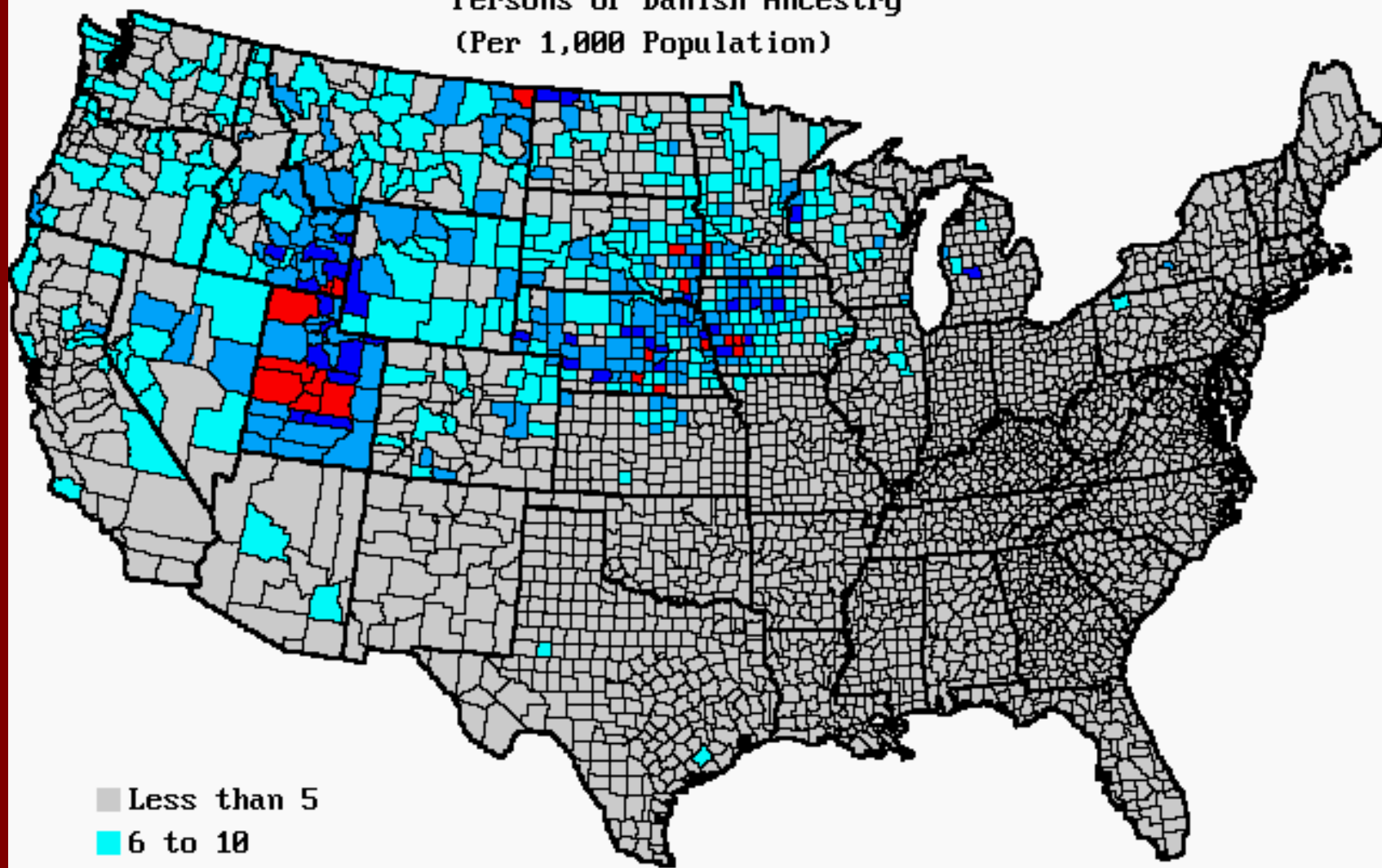

- Less than 5
- 6 to 10
- 11 to 25
- 26 to 50
- 51 to 254

Data from 1990 Census

1870-1874 (og senere)  
Det britiske imperium  
søger indvandrere  
på enkeltbillet til  
Australien, New Zealand  
og Canada  
Skal først betales efter  
ankomst.

# Dansk udvandring til Australien

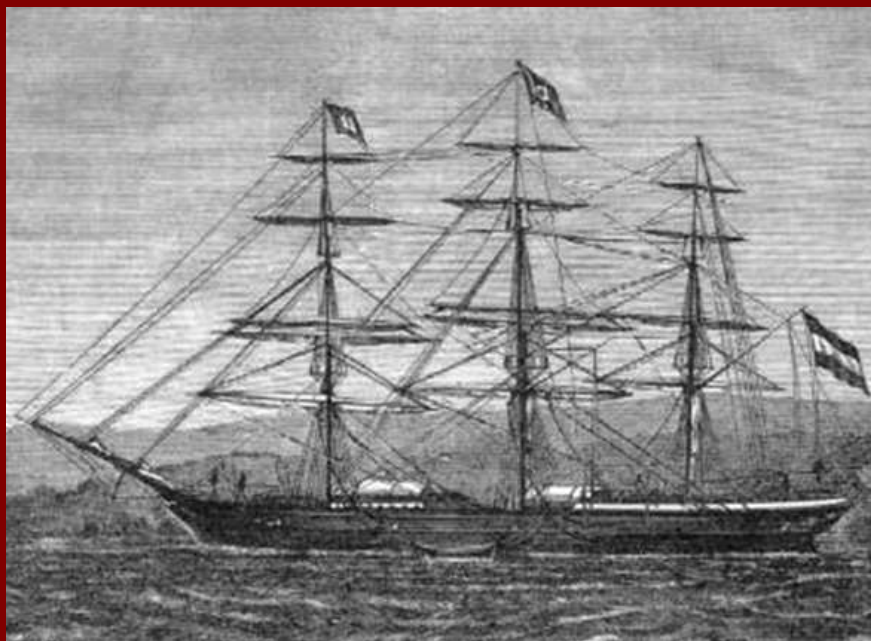
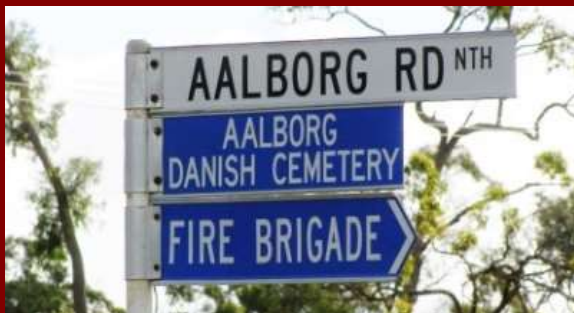

”Reichstag”

Clipper-på 973 tons 1867-1877 for Sloman Lines i Hamburg.



Første store danske selskab til Australien - fra Hamburg 12.11.1870, Ankomst Hervey Bay, Queensland 10.03. 1871 Med 164 tyske, 125 danske og 40 svenske indvandrere

1870-1910	Danmark	Nordjylland	Aalborg
Australien	4.539	379	73

**FT: 1891: 6.403 danskfødte i Australien**





Magdalene (Ribe) og Anders Jensen  
(1848-1923) fra Øster Hassing  
ankomst 1871



Anders Jensens malkestald  
Nu fredet i klasse A, Queensland  
Heritage register. 19.dec.2012

## Aalborg, Queensland, Australien



New Denmark, New Brunswick, Canada

1872-1874:  
Danmark 482

NEW DENMARK N. B.  
FOUNDED JUNE 19, 1872,  
ERECTED TO THE HONOUR  
OF THOSE HARDY DANISH  
PIONEERS WHO WITH VISION,  
COURAGE AND TIRELESS TOIL  
SUBDUED VIRGIN FORESTS,  
AND ESTABLISHED HERE  
THEIR HOMES.  
ERECTED 1940.



Udvandringen  
i  
Dampskibenes  
tid  
og kilderne hertil

1868

1940

## UDVANDRING TIL USA 1820-1931 FRA EUROPA

1.	Tyskland	5.918.294
2.	Italien	4.664.594
3.	Irland	4.586.246
4.	Storbritanien	4.234.832
5.	Østrig-Ungarn	4.133.976
6.	Rusland	3.342.326
7.	Sverige	1.214.786
8.	Norge	801.395
9.	Frankrig	584.205
10.	Grækenland	423.252
11.	Polen	401.333

**12. Danmark . . . . . 333.021**

13.	Schweiz	291.032
14.	Portugal	253.257
15.	Holland	247.752
16.	Spanien	167.341
17.	Rumænien	154.007
18.	Europæisk Tyrkiet	155.195
19.	Belgien	153.939
20.	Bulgarien	65.118
21.	Jugoslavien (Serbien, Kroatien og Slovenien)	51.811
22.	Albanien	1.885
23.	Luxembourg	759

**EUROPA I ALT . . . . . 33.338.255**

**RESTEN AF VERDEN . . . . . 5.520.896**

## I forhold til befolkning

1	Irland
2	Norge
3	Sverige
4	Danmark
5	Grækenland
6	Italien
7	England
8	Tyskland
9	Østrig-Ungarn
10	Schweiz
11	Holland
12	Portugal
13	Rusland
14	Rumænien
15	Belgien

C. D. Jones, Collector, 34 Cedar St., N. Y.

*Minnesota*  
 from No. 620

District of New York—Port of New York.

I, *James Price*, Master of the *S. Minnesota* do solemnly, sincerely and truly  
 that the following List or Manifest, subscribed by me, and now delivered by me to the Collector of the Customs of the Collection District of New York, is a full and  
 list of all the passengers taken on board of the said *S. Minnesota* at *Spore & L. Van*  
 said *S. Minnesota* has now arrived; and that on said list is truly designated the age, the sex, and the occupation of each of said passengers  
 of the vessel occupied by each during the passage, the country to which each belongs, and also the country of which it is intended by each to become an inhabitant;  
 said List or Manifest truly sets forth the number of said passengers who have died on said voyage, and the names and ages of those who died.

Sworn to, this

18

Before me,

*James Price*

List or Manifest Of ALL THE PASSENGERS taken on board the  
 is Master, from

*S. Minnesota*  
*Spore*

authen

1907

tons.

NAME.	Age.		SEX.	OCCUPATION.	The country to which they severally belong.	The country to which they intend to become inhabitants.	Died on this voyage.
	Years.	Months.					
1 Maren Christensen	11		F	Child	Germany	United States	
2 Piels	10		M	-			
3 Christian	10		F	-			
4. Ane	9		F	-			
5. Boren	6		M	-			
6 Johannes	Infant		F	Infant			
7 Nord	Infant		M	-			
8 Maren Nielsen	38		-	Lab			
9 Maren Christian	22		-	-			
630 Margarethe Jensen	27		F	Spin			
1 Jens. Ny. Olsen	33		M	Lab			
2 Jens. Parsen	38		-	-			
3 Cath. Thomsen	11		F	Child	Germany		
4 Jens Jensen	10		M	-			
5 Martins	9		-	-			
6 Andrea Nielsen	34		-	Lab			
	25		F	Lab			

Maren Nielsen, Enke, Kragelund, Aalborg Amt, 59  
 New York, 5270, C, 8.07.1869, k, f, aa, -16971N0412, UP199,  
Maren Christensen, Datter, Kraglund, Aalborg Amt, 22,  
 New York, 5270, C, 8.07.1869, k, f, aa, -16971C0410, UP199,  
Margrethe Jensen, Datter, Kraglund, Aalborg Amt, 27  
 New York, 5270, C, 8.07.1869, k, f, aa, 16971J1007, UP199,-

# SS OTTAWA forlader Københavns havn for New York som det første udvandrerdampskib

154 Betalende:

*Fra København*

97 danske

15 svenske

*Fra Göteborg*

22 svenske

*Fra Oslo:*

20 nordmænd

På "kridt":

227 nordmænd

Kalkuleret med

700 betalende

passagerer

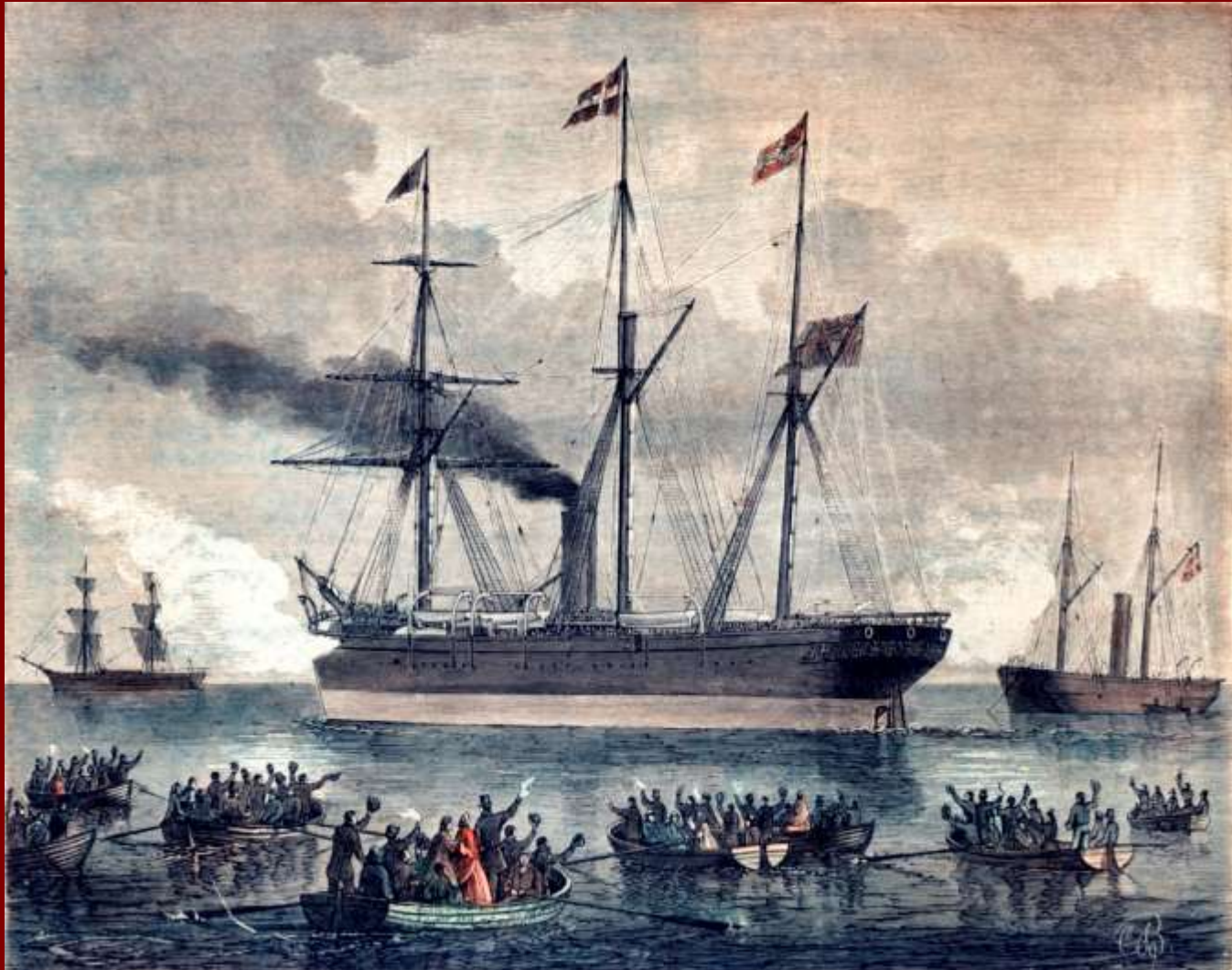

**15. August 1866 – 6. september 1866**

Mværestens fulde Navn.	Søling	Fødested og sidste Opholds- sted hvis det er forskjellig; se Fødestedst.	Alder	Restensvæ- rested.	Restensvæ-		Anmærkninger.
					No. og Litter.	Perio- de- Data.	
1) Steirbochguuska	Klund	Reinland	32	L. Y.	2910	1%	U. Seaman
2) Schrock Thor Kolb Harald	Borke	Greese S. S. S.	29	Amag	2902	-	-
3) Ahrenum David Inker	Kuiler	Kuiler	33	L. Y.	2902	-	-
4) Simonsen Jens Håruus	Kolerev	Kjøp- st. Nyborg	39	"	2938	-	-
5) Salomon Matti	Arb	Kuiler	33	-	2912	1%	Leila
6) Chytrani An	Brickstr	Amag U. S. A.	34	"	2913	1%	U. State
7) Jorensen Hans Peder	Parke	Helsing	34	J.	2912	2%	Barb
8) Salomonshavn	Jfr	Telomsh Kjøp- st. Amag	19	-	2901	-	-
9) Svendsen Han- min	Amag	Kjøp- st. Kolding	26	-	2902	-	-
10) Jorensen Emil Jens	Jfr	Amag Kjøp- st. Amag	30	"	2908	-	-
11) Svendsen Katrine	Hst	Kjøp- st. Kolding	23	"	3011	-	-
12) ... Lauitz Charmin	Bar	"	2	"	"	"	"
13) Salomon Jfr An	Ldorb.	Kuiler	21	"	3012	"	"
14) ... Bohemia	Hst	"	27	"	"	"	"
15) Jorensen Lise Math. Jfr	Opvæst	Telomsh Kjøp- st. Amag	33	Amag	2014	"	"
16) ... 12 words an	Hst	"	25- 30	"	"	"	"





## Københavns Politis Udvandrerprotokoller

Her er det muligt at foretage søgning i Udvandrerprotokollen

Navn:  (eks.: *Hansen, Anton*)

Stilling:  (eks.: *Smed*)

Alder:

Sidste oph.sted:  (eks.: *Randers*)

Sogn:  (eks.: *Randers*)

Amt:  (eks.: *Randers*)

Bestemmelsessted:  (eks.: *Chicago*)

Stat:  (eks.: *Iowa*)

Land:  (eks.: *USA*)

Kontrakt nr.:  (eks.: *4586*)

Forevisningsdato:   (eks.: *1892 og 9 (september 1892)*)

I alt 383.571

Danmark 232.452

Hjørring amt 17.097

Aalborg amt 14.465

Thisted amt 7.869

Aalborg 5.131

Hjørring 2.504

Thisted 1.585

Frederikshavn 804

Nørresundby 522

Brønderslev 459

Sæby 414

Nibe 206



# Dansk oversøisk udvandring og bosættelse 1820 – 1960

## Antal identificerede personer

Tiår	UDVANDRING		FT	Danskfødte i folketællinger			
	Nordjylland	Danmark		USA	Canada	Australien	New Zealand
1820-50	?	1.791	1850/51	1.893	?	-	-
1851-60	529	3.749	1860/61	9.173	88	-	-
1861-70	1.579	17.885	1870/71	30.450	112	1.593	-
1871-80	9.164	38.582	1880/81	63.243	637	2.223	2.411
1881-90	11.441	81.615	1890/91	131.080	1.184	6.403	2.112
1891-00	7.006	51.511	1900/01	143.812	1.948	6.281	2.120
1901-10	13.226	73.415	1910/11	201.147	4.963	5.663	2.253
1911-20	?	51.603	1920/21	181.647	21.148	6.002	2.009
1921-30	?	59.025	1930/31	177.854	34.118	4.484	2.229
1931-40	?	12.388	1940/41	137.854	37.439	-	1.759
1941-50	?	20.177	1950/51	102.908	42.671	2.856	1.733
1951-60	?	62.531	1960/61	?	85.473	5.654	1.587
I ALT	>42.945	>474.272					

0-4 %

5-9 %

10-15 %

16-20 %

21-30 %

31 %

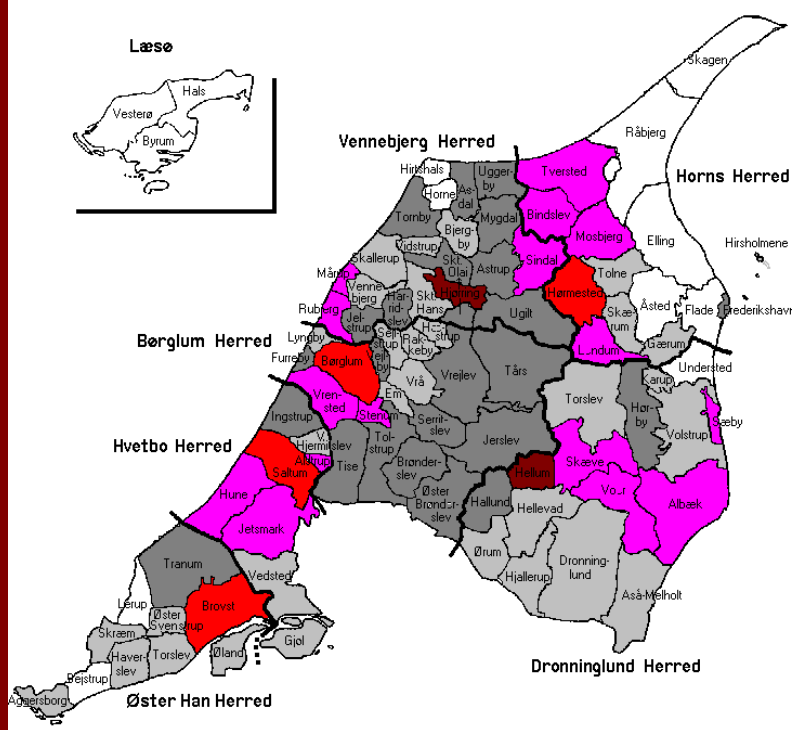

**UDVANDRING HJØRRING AMT 1868-1909 1 % af FLK.T. 1901**

Sogn/by	tal	%	Sogn/by	tal	%	Sogn/by	tal	%
Aggersborg	64	7,5	<b>Hune</b>	<b>157</b>	<b>19,1</b>	Stenum	72	16,9
Albæk	390	15,8	Hæstrup	21	6,0	SÆBY	411	19,5
Alstrup	56	17,8	Hørmested	242	22,6	Tise	136	13,0
Asdal	70	10,1	Horby	206	14,2	Tolne	46	6,4
Astrup	150	14,8	<b>Ingstrup</b>	<b>108</b>	<b>10,9</b>	Tolstrup	163	14,0
Asaa	176	8,8	Jerslev	375	13,8	Tornby	102	13,0
Bejstrup	32	4,4	Jelstrup	79	12,4	Torslev	209	8,6
Bindeslev	239	15,6	<b>Jetsmark</b>	<b>476</b>	<b>18,6</b>	Torslev	78	6,6
Bjergby	72	8,8	Karup	11	4,9	Tranum	185	12,2
Brovst	527	20,4	Lendum	175	15,8	Tversted	287	19,2
<b>BRØNDERSLEV</b>	<b>460</b>	<b>14,5</b>	Lerup	15	4,5	Tårs	406	13,2
BYRUM	11	1,3	Lynby	22	7,1	Uggerby	73	12,2
Børglum	302	21,2	Mosbjerg	191	17,4	Ugilt	236	13,9
Dronninglund	550	8,9	Mygdal	99	11,1	Understed	22	3,0
Elling	69	3,1	Mårup	87	18,7	Vejlby	52	13,6
Em	17	4,6	Rakkeby	48	7,3	Vennebjerg	61	8,9
Flade	122	4,1	Rubjerg	90	19,0	Vestersø	33	2,6
<b>FREDERIKSHAVN</b>	<b>794</b>	<b>12,1</b>	Råbjerg	49	3,8	Vidstrup	22	5,4
Furøby	148	13,2	<b>Saltum</b>	<b>360</b>	<b>21,7</b>	Voer	340	16,2
Gærum	59	9,4	Sejlstrup	40	8,5	Volstrup	129	7,3
Gjøl	66	8,2	Serritslev	149	13,2	<b>V.Hjermitslev</b>	<b>56</b>	<b>9,7</b>
Hallund	100	11,1	Sindal	348	19,2	Vrejlev	340	13,5
Hals/Læsø	10	1,4	SKAGEN	101	4,1	Vrensted	223	18,8
Harrislev	38	10,2	Skagen Is	11	4,4	Vrå	154	9,7
Haverslev	49	6,0	Skallerup	64	8,4	Øland	58	9,1
Hellevad	102	7,8	St. Hans	75	6,9	Ø.Brønderslev	74	4,8
Hellum	125	30,6	St. Olaf	134	13,2	Ø.Svenstrup	62	9,5
Hirsholmene	6	6,6	Skraem	39	9,9	Ørum	70	7,7
<b>HJØRRING</b>	<b>2502</b>	<b>31,7</b>	Skærum	58	9,7	Åsted	47	3,5
Home	44	3,8	Skæve	299	18,6			

**UDVANDRING FRA AALBORG AMT 1868-1909**

*Procenter i f.t. folketælling 1901*

Sogn/by	tal	%	Sogn/by	tal	%	Sogn/by	tal	%
<b>AALBORG</b>	<b>5023</b>	<b>16,0</b>	Haverslev	29	6,7	Skørring	111	8,7
<b>Ajstrup</b>	<b>265</b>	<b>16,5</b>	Horsens	38	3,1	Solbjerg	81	10,0
Als	164	7,9	Hvorup	86	9,7	Stenild	9	2,2
Alstrup	11	3,2	Hyllebjerg	10	4,1	St. Ajstrup	31	10,6
Astrup	78	6,5	Herby	39	2,3	St. Arden	60	7,1
Biersted	144	9,1	Klarup	40	14,0	St. Brøndum	41	7,9
Binderup	23	6,0	Komdrup	38	11,0	Storvorde	75	10,8
Bislev	30	4,8	Kornum	8	2,6	Strandby	39	4,1
Blenstrup	61	8,1	Lillevorde	23	6,9	Suldrup	31	6,3
Blære	17	3,6	Lovns	10	1,8	<b>Sulsted</b>	<b>204</b>	<b>16,6</b>
Brørstrup	12	2,5	Lundby	41	14,4	Stensstrup	22	2,5
Buderup	106	9,8	Lynby	117	11,5	Sønderholm	74	7,4
<b>Bælum</b>	<b>182</b>	<b>15,1</b>	Løgstød	29	4,7	Sønderup	21	2,9
Dall	15	5,1	<b>LOGSTØR</b>	<b>251</b>	<b>11,5</b>	Sdr. Kongerslev	70	13,3
Durup	4	0,8	Malle	16	5,3	<b>Sdr. Tranders</b>	<b>86</b>	<b>15,0</b>
Døstrup	8	1,5	Mou	71	4,8	Tisted	14	3,8
Egholm	8	7,2	NIBE	206	12,0	Torup	37	10,1
Ejdrup	26	6,6	Nr. Kongerslev	109	13,6	Ullits	5	1,9
Ellidshøj	28	5,9	<b>NR. SUNDEBY</b>	<b>484</b>	<b>13,7</b>	<b>Ulsted</b>	<b>340</b>	<b>26,6</b>
Farstrup	114	12,6	Nr. Tranders	258	8,4	Ulstad	57	8,4
Farsø	113	8,7	Næsbo	50	7,5	Vadum	161	8,9
Ferslev	43	9,0	Narholm	62	11,3	Valsgaard	28	3,3
Flejsborg	29	9,2	Navling	56	6,8	Vebbestrup	73	6,7
Fovlum	14	4,4	Oudrup	11	3,2	Veggerby	37	4,2
Frøjlev	28	6,1	Ove	37	3,9	V. Hassing	168	9,3
Frøer	62	12,3	Overlade	37	2,0	V. Hornum	17	4,2
<b>Gjærding</b>	<b>42</b>	<b>25,0</b>	Ranum	78	4,3	Vilsted	43	9,5
Gislum	16	3,3	Ravnkilde	141	12,8	Vindblæs	27	3,5
Giver	6	2,1	Rold	30	6,7	Visborg	246	13,0
Gravlev	36	7,9	Romdrup	46	10,9	Vive	21	2,4
Grynderup	9	3,0	Rostrup	67	6,7	Voklev	57	6,7
<b>Gudum</b>	<b>130</b>	<b>15,6</b>	Rorbæk	19	5,5	Volsted	29	2,6
Gundersted	25	7,1	Sebber	39	5,6	Vonsild	39	4,6
Gunderup	185	10,5	Sejlfjord	52	13,7	Øls	7	2,4
Hals	219	10,4	Siem	9	5,0	Ø. Hassing	130	9,8
Hammer	127	13,5	Skarpsalling	47	7,4	Ø. Hornum	55	3,0
Hasserris	70	5,7	<b>Skelund</b>	<b>245</b>	<b>17,3</b>	Aaby	249	9,7
Haubro	24	4,2	Skibsted	62	12,0	Aarestrup	65	7,7

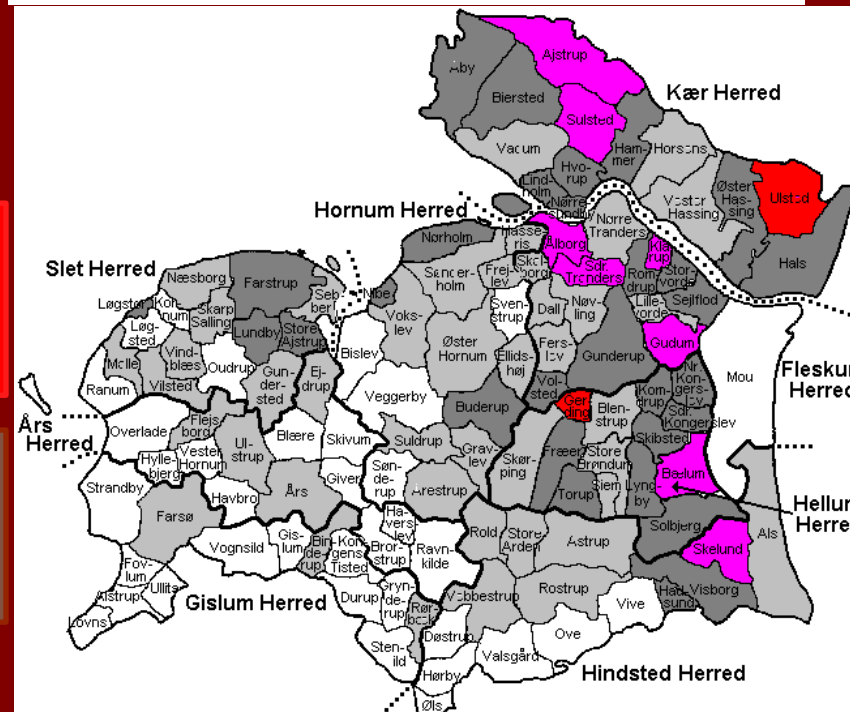



AMT	Befolkning 1890	Udvan- drere	%
Bornholm	38.765	6.868	18
Hjørring	110.603	17.596	16
Maribo	100.330	15.591	16
Aalborg	104.801	15.931	15
Vejle	111.904	14.765	13
Thisted	69.407	8.760	13
Præstø	100.647	11.775	12
Århus	157.204	18.048	12
Svendborg	120.207	12.783	11
Ribe	76.611	8.327	10
København	527.962	52.362	10
Sorø	89.042	8.070	9
Odense	136.120	11.117	8
Holbæk	94.226	7.104	8
Randers	110.453	6.893	6
Ringkøbing	98.623	4.664	5
Frederiksborg	84.689	3.638	5
Viborg	100.783	3.894	4
DANMARK	2.235.097	227.295	10

1868-1910



[www.emiarch.dk](http://www.emiarch.dk)

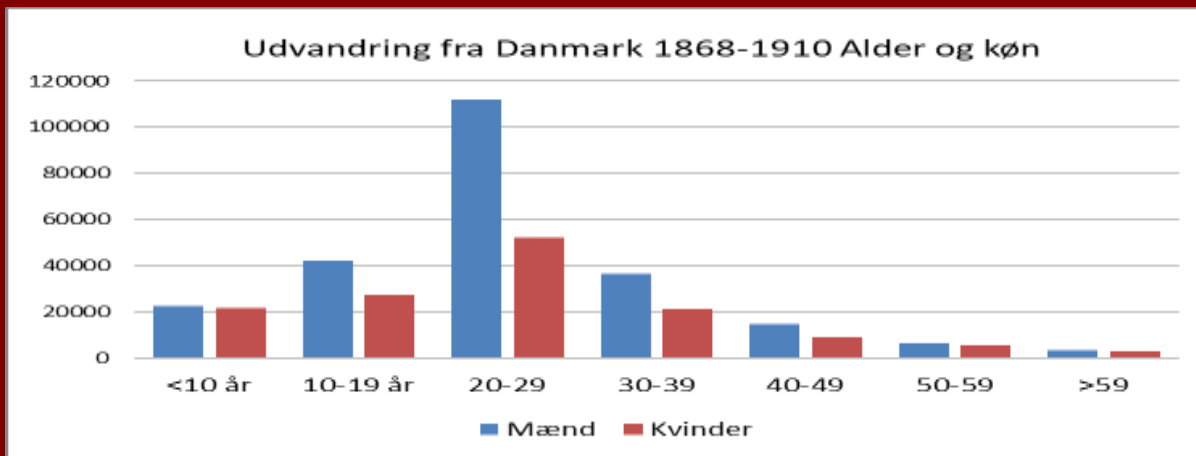

Udvandrerne  
Alder og Køn  
1868-1910

DANMARK

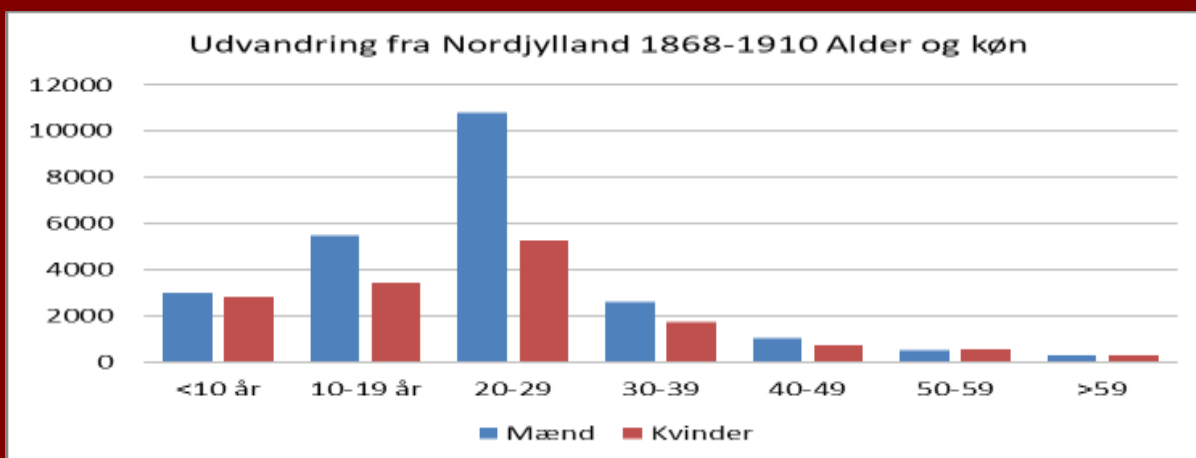

NORDJYLLAND

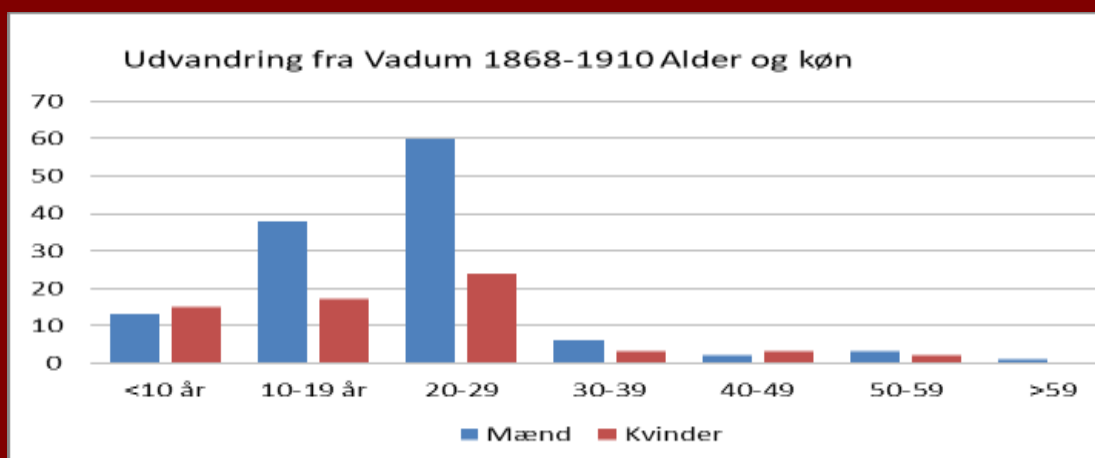

VADUM

—□— Nordjylland

—◆— Danmark

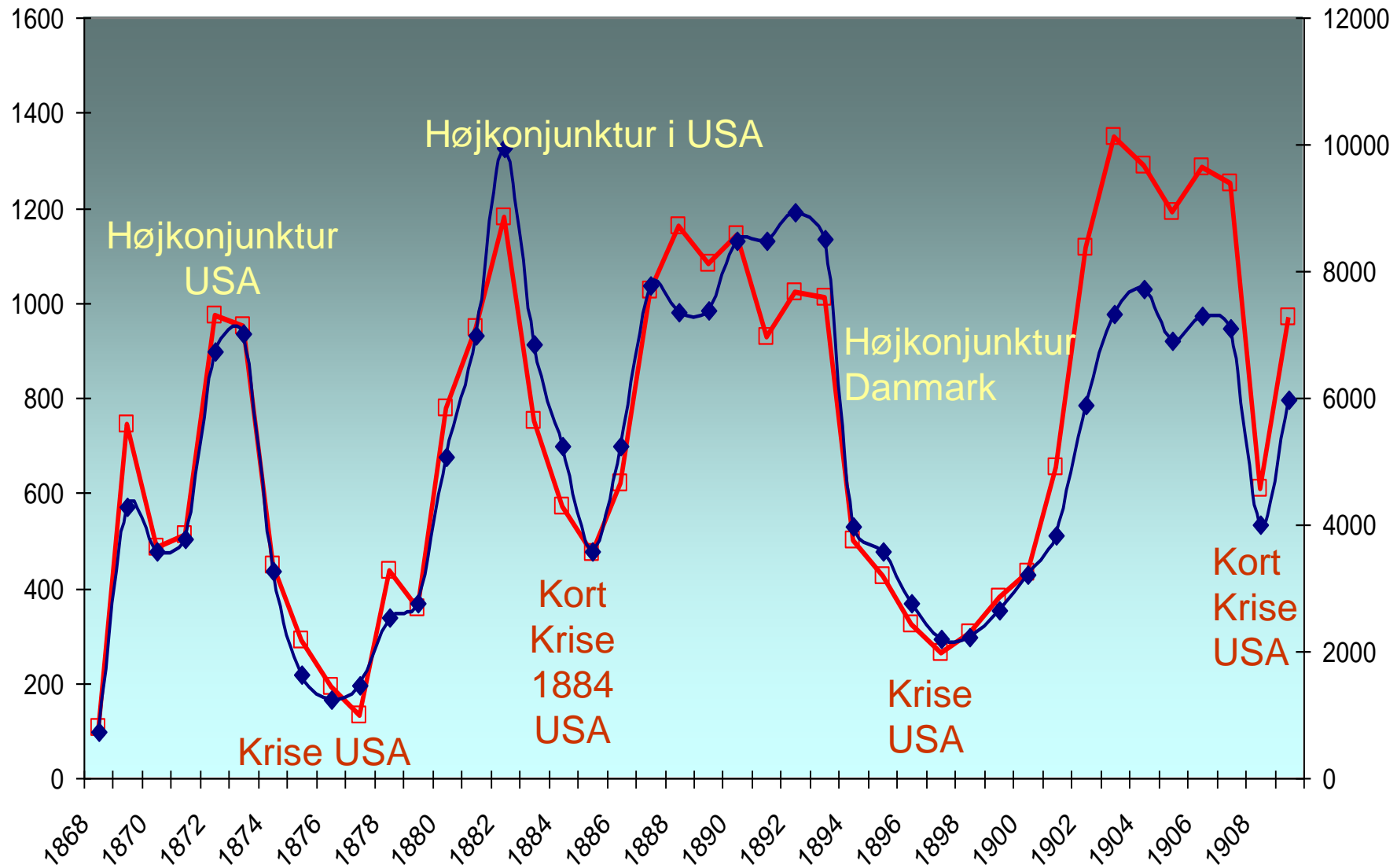

# PAUSE

Jernbaner 1869

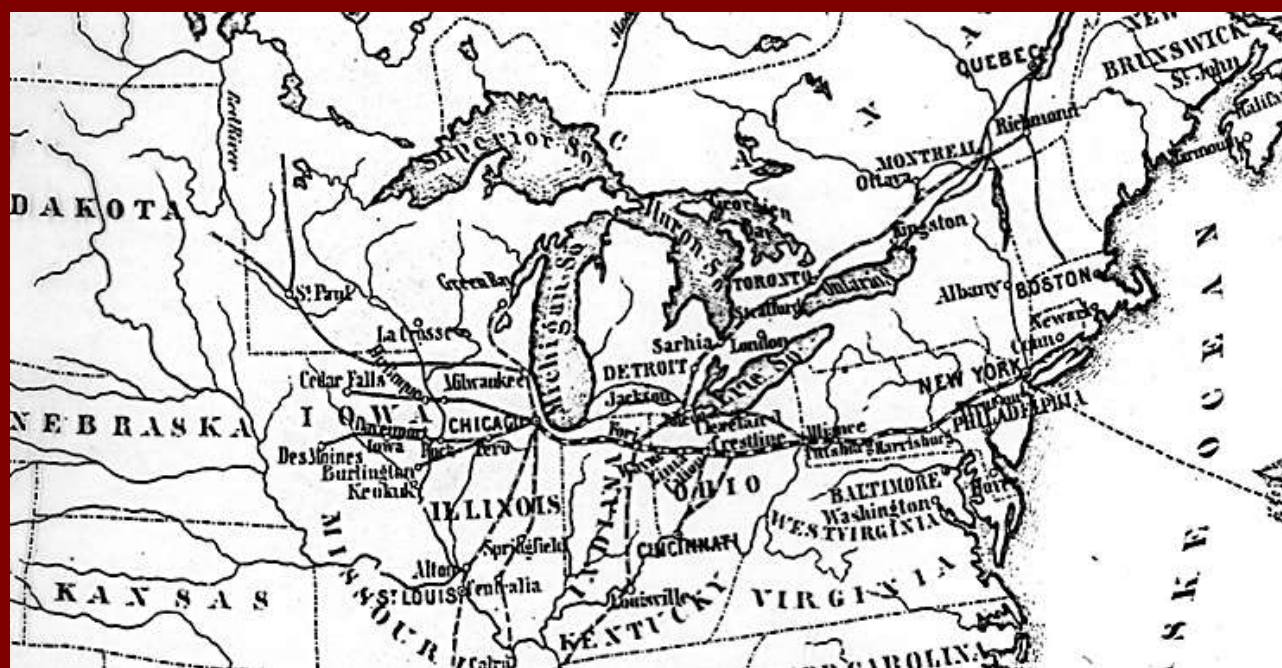

Danske kirker 1900



# Transportrevolutionen o. 1869

- De sidste sejlskibe forsvinder fra trafikken mellem Europa og Nordamerika.
- Indenrigstrafikken fra 1866-1869 (DFDS og 66-bådene)
- 10. maj 1869 Transkontinentale jernbane i USA
- 7. august 1869 Første transatlantiske kabel
- 18. september 1869. De danske stambaner fuldført
- 17. november 1869 Suez-kanalen åbnes
- 1873 – Jorden rundt i 80 dage (S.Francisco-London 15 dage)





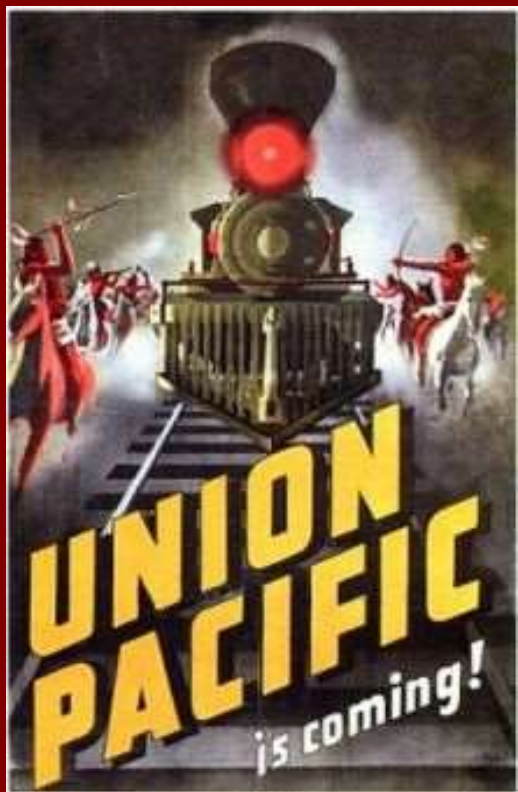

**Cheap Farms! Free Homes!!**

ON THE LINE OF THE  
**Union Pacific**  
RAILROAD

The Great Trans-Continental Route from  
**Omaha to the Pacific Ocean.**

A Land Grant Direct from the Government of  
**12,000,000 ACRES**  
Of the best Farming and Pastoral Lands in America.

**3,000,000 ACRES CHOICE FARMING LANDS**  
On the Line of this Great Highway to the  
**STATE OF NEBRASKA**

Convenient to Market both East and West. Prices  
range from Five to Ten Dollars per Acre.

**COLONIES**

**GREAT INDUCEMENTS to SETTLERS with LIMITED MEANS**  
**2,500,000 Acres Rich Government Lands**

**ATTENTION SOLDIERS!**

**O. F. DAVIS, Land Commissioner,**  
F.P.R.C., Omaha, Nebraska.

Fra 10. Maj 1869  
New York til San Francisco på 7 dage!

# 1867-1875 og 1879- (1935) Direkte København- New York



"Humboldt"  
 på ruten Stettin  
 – København –  
 New York  
 1871-1873



*Ruger Brothers* (US) 1869-1870 - 7 skibe - 6.199 Kbhvn-NY

(Nordjyder 1.520)



*National Line* (GB) 1870-1871 – 1 skib - 2.267 Kbhvn-NY

(Nordjyder 155)



*Baltischer Lloyd* (D) 1871-1875 - 6 skibe 2.880 Kbhvn-NY

(Nordjyder 388)



*Thingvalla* (DK) 1879 -1898 - 10 skibe 64.581 Kbhvn-NY

(Nordjyder 7.403)



*DFDS* (DK) 1899-1910 – 5 skibe 72.450 Kbhvn-NY  
 (1911-1935) - 5 skibe 281.538 Kbhvn-NY

(Nordjyder 6.765)

# Danmark-Amerika 1880-1910 (1935)

Skib		Brt	byggeår	Driftår	Forlis	Skrot	Udvandrere Nordjylland
<u>Harald</u>	 Thingvalla linjen	1532	1875	1880-1881	(1889)		152
<u>Thingvalla</u>		2524	1880	1880-1900		1903	1801
<u>Geisir</u>		2831	1882	1882-1888	1888		716
<u>Island</u>		2844	1882	1882-1904		1906	2108
<u>Hekla 1</u>		2787	1882	1882-1883	1883		110
<u>Heimdal</u>		2024	1882	1883-1884	(1902)		126
<u>Hekla 2</u>		3258	1884	1884-1905		1910	2106
<u>Danmark</u>		3414	1872	1889-1889	1889		10
<u>Norge</u>		3310	1889	1889-1904	1904		1180
<u>Amerika</u>		3867	1872	1893-1897		1898	209
<u>Oscar II</u>	 DFDS	9975	1901	1901-1930		1934	(1586)
<u>Hellig Olav</u>		10085	1902	1902-1931		1934	(1720)
<u>United States</u>		10101	1903	1903-1934		1935	(1683)
<u>C.F.Tietgen</u>		8173	1897	1906-1913	(1918)		(496)
<u>Frederik VIII</u>		11850	1913	1913-1935		1936	-

# Danske Amerikaskibe mødes 14.august 1888, kl. 3 <sup>40</sup>

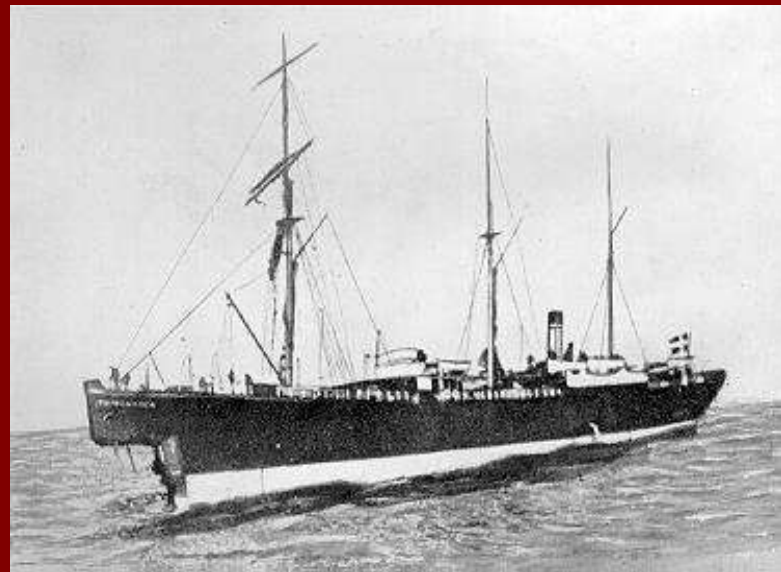
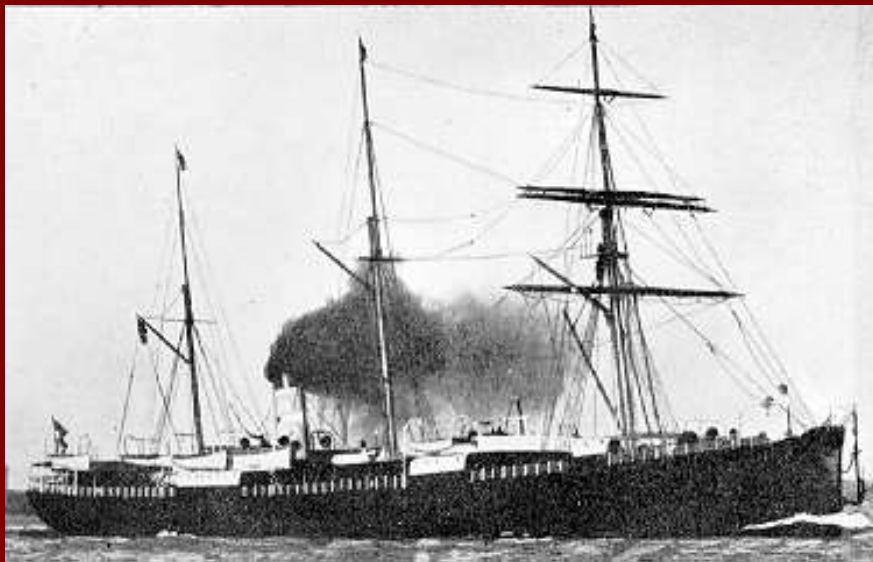

## Geiser

Fra New York

11. August

151 om bord :

31 blev reddet

14 passagerer

17 af besætning

Af 34 kvinder – 1

Af 16 børn – 0

Af 101 mænd – 30

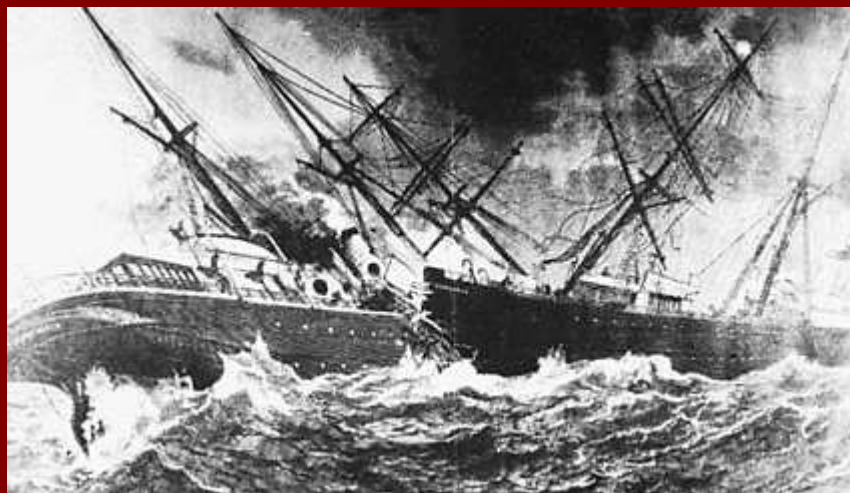

## Thingvalla

Fra Kbh. 1. august

453 passagerer +

14 fra Geisir

"Wielandt" fra

Hamburg med 580

Passagerer –

ankomst NY –

17. august

”Danmark” – forlist 4.- 6. april 1889 ved Acorerne, 59 besætningsmedlemmer  
og 665 passagerer reddet



Navn:	Christensen, Jens Chr.	Stilling:	Tyende (m/k land)
Alder:	24	Bestemmelsessted:	Atlantic, I.
Kontrakt nr.:	56000	Forevisningsdato:	20-03-1889
Fødested:	?	Fødesogn:	?
Sidste oph.sogn:	Vadum	Sidste oph. amt:	Aalborg
Sidste oph.sted:	Holager, Vadum, Aalborg	Bestemmelses land:	USA
Bestemmelses by:	Atlantic	Bestemmelses stat:	Iowa
Skibsnavn:	Denmark		
IDkode:	D8789C2308		

# Aalborg, Kær, Vadum, Haldager, et Hus, 38, FT-1880, C4311

Navn:	Alder:	Status:	Stilling i familien:	Erhverv:	Fødested:
Niels Christensen	57	Enkemand	Husfader, Husmand		Torslev Sogn, Hjørring Amt
Jens Christian Christensen	15	Ugift	hans Børn		Her i Sognet



Show map of Saskatchewan  
 Show map of Canada  
 Show all  
Coordinates:  51.533467°N 108.280547°W

Country: Canada  
Province: Saskatchewan

Jens Christian (1865-1945) gifter sig 20/8-1890 i Iowa med Marie Kirstine Petersen (1868-1927) fra Husby, ved Vedersø (Niels Christensen f. 1822 er med)

FT. US. 1900 i Iowa – men rejser i 1908 til Canada, Ruthilda, Saskatchewan med (FT 1916) Meta, Anna, Cecilia, Niels og Julia. Alle er nu prebyritanere.



Fra kirkegården i Ruthilda, Saskatcewan, Canada



## SS NORGE 1889-1904

Rockall klippen

761 om bord  
 169 reddede  
 592 eller 78% druknede  
 nemlig  
 53 % af mændene  
 86 % af børnene  
 94 % af kvinderne



Navn:	Madsen, Mads Chr.	Stilling:	Musiker
Alder:	32	Bestemmelsessted:	N.Y.
Kontrakt nr.:	300400	Forevisningsdato:	6/22/1904
Fødested:	Frejlev	Fødesogn:	Frejlev
Sidste oph.sogn:	Aalborg	Sidste oph. amt:	Aalborg
Sidste oph.sted:	Aalborg	Bestemmelses land:	USA
Bestemmelses by:	New York City	Bestemmelses stat:	New York S
Skibsnavn:	Norge		
IDkode:	D0304M1806		

Hvor danskerne  
bosatte sig

En rundtur



## Bestemmelseslande for oversøiske udvandrere fra Vadum, Nordjylland og Danmark 1868-1910

	Vadum			Nordjylland		<i>Danmark</i>	
USA	184	97,4 %		37428	94,9 %	212691	91,4 %
Canada	4	2,1 %		1061	2,7 %	7127	3,1 %
Australien	1	0,5 %		379	1,0 %	3827	1,7 %
N. Zealand	0	0,0 %		313	0,8 %	2362	1,0 %
Brasilien	0	0,6 %		50	0,1 %	1290	0,6 %
Argentina	0	0,6 %		151	0,4 %	3903	1,7 %
Sydafrika	0	0,0 %		49	0,1 %	1252	0,5 %
I ALT	189	100,0 %		39431	100,0 %	232452	100,0 %

# Dansk oversøisk udvandring og bosættelse 1820 – 1960

## Antal identificerede personer

Tiår	UDVANDRING		FT	Danskfødte i folketællinger			
	Nordjylland	Danmark		USA	Canada	Australien	New Zealand
1820-50	?	1.791	1850/51	1.893	?	-	-
1851-60	529	3.749	1860/61	9.173	88	-	-
1861-70	1.579	17.885	1870/71	30.450	112	1.593	-
1871-80	9.164	38.582	1880/81	63.243	637	2.223	2.411
1881-90	11.441	81.615	1890/91	131.080	1.184	6.403	2.112
1891-00	7.006	51.511	1900/01	143.812	1.948	6.281	2.120
1901-10	13.226	73.415	1910/11	201.147	4.963	5.663	2.253
1911-20	?	51.603	1920/21	181.647	21.148	6.002	2.009
1921-30	?	59.025	1930/31	177.854	34.118	4.484	2.229
1931-40	?	12.388	1940/41	137.854	37.439	-	1.759
1941-50	?	20.177	1950/51	102.908	42.671	2.856	1.733
1951-60	?	62.531	1960/61	?	85.473	5.654	1.587
I ALT	>42.945	>474.272					

Vadum		Nordjylland		Danmark	
New York	28 %	New York	33 %	New York	40 %
Iowa	18 %	Illinois	13 %	Illinois	12 %
Illinois	7 %	Iowa	12 %	Iowa	7 %
Wisconsin	6 %	Wisconsin	8 %	Wisconsin	7 %
Nebraska	6 %	Nebraska	6 %	Minnesota	6 %
South Dakota	4 %	Minnesota	5 %	Nebraska	5 %
Minnesota	2 %	Michigan	1 %	Michigan	3 %



Castle garden, Manhattan, New York  
Ankomssted 1855-1892



[www.castlegarden.org/](http://www.castlegarden.org/)

Ellis Island,  
Ankomststed  
1892 (1897)-1954  
[www.ellislandrecords.org](http://www.ellislandrecords.org)



# Ellis Island 2001



Ellis Island 1908





Luck  
Wisconsin  
West Denmark

[www.dkmuseum.org/the-danish-brotherhood-and-sisterhood.cfm](http://www.dkmuseum.org/the-danish-brotherhood-and-sisterhood.cfm)



West  
Denmark,  
Luck,  
Polk county  
Wisconsin  
1885

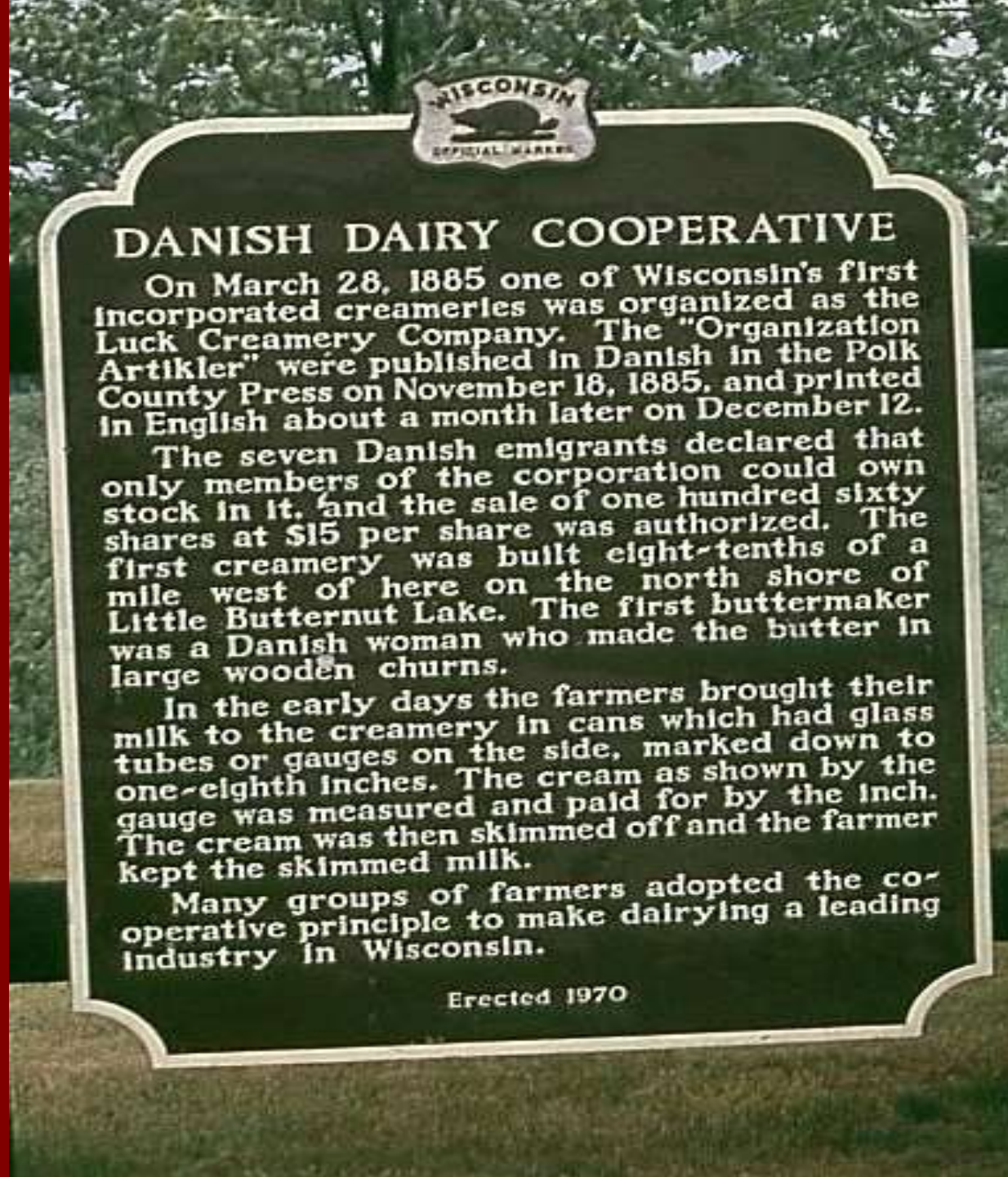

## DANISH DAIRY COOPERATIVE

On March 28, 1885 one of Wisconsin's first incorporated creameries was organized as the Luck Creamery Company. The "Organization Artikler" were published in Danish in the Polk County Press on November 18, 1885, and printed in English about a month later on December 12.

The seven Danish emigrants declared that only members of the corporation could own stock in it, and the sale of one hundred sixty shares at \$15 per share was authorized. The first creamery was built eight-tenths of a mile west of here on the north shore of Little Butternut Lake. The first buttermaker was a Danish woman who made the butter in large wooden churns.

In the early days the farmers brought their milk to the creamery in cans which had glass tubes or gauges on the side, marked down to one-eighth inches. The cream as shown by the gauge was measured and paid for by the inch. The cream was then skimmed off and the farmer kept the skimmed milk.

Many groups of farmers adopted the cooperative principle to make dairying a leading industry in Wisconsin.

Erected 1970

# West Denmak, Butternut Lake, Wisconsin



Stiftelse af den danske luthersk evangeliske kirke i USA -1872





Første danske Præsteseminarium i USA,  
West Denmark, Wisconsin 1886-1892



Peter  
Sørensen  
Vig

Thorvald  
Helveg

1854-  
1929

1855-  
1917



# Grundtvigsk og Indre Missionsk



**Grand View College,  
Des Moines, Iowa**



**Dana College,  
Blair, Nebraska**



# Danskfødte i Iowa 1910: 17.793 *Plus* amerikanskfødte med begge forældre danskfødte 17.804

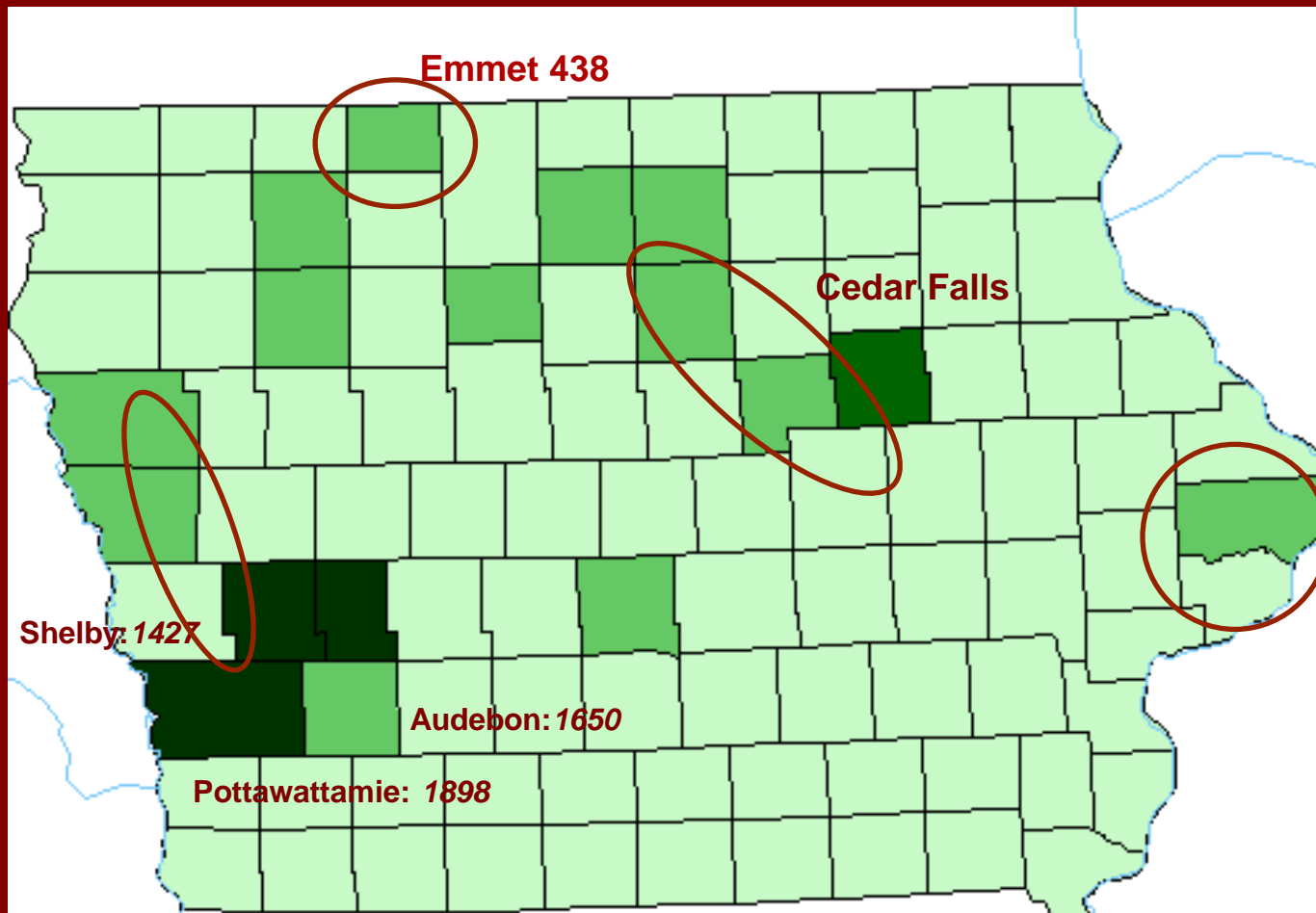

# Danske kerneområde i USA





# Elk Horn, Iowa



# Danish Emigration Museum, Elk Horn, Iowa



5. Juni 1994

# Jensen Park, Kimballton, Iowa





# Kimballton, Iowa



1921, HERREN DIN VELLIE SKE



1931, LORD THY WILL BE DONE



# Danskfødte i Minnesota 1910: 16.137

MINNESOTA COUNTIES IN 1910:  
WHITE PERSONS BORN IN DENMARK

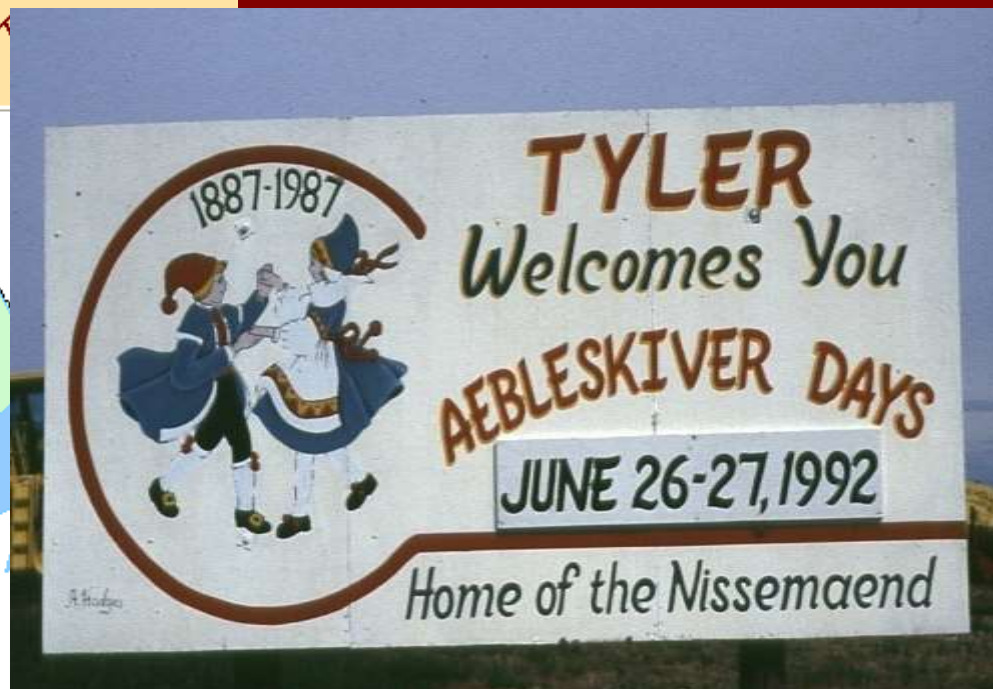
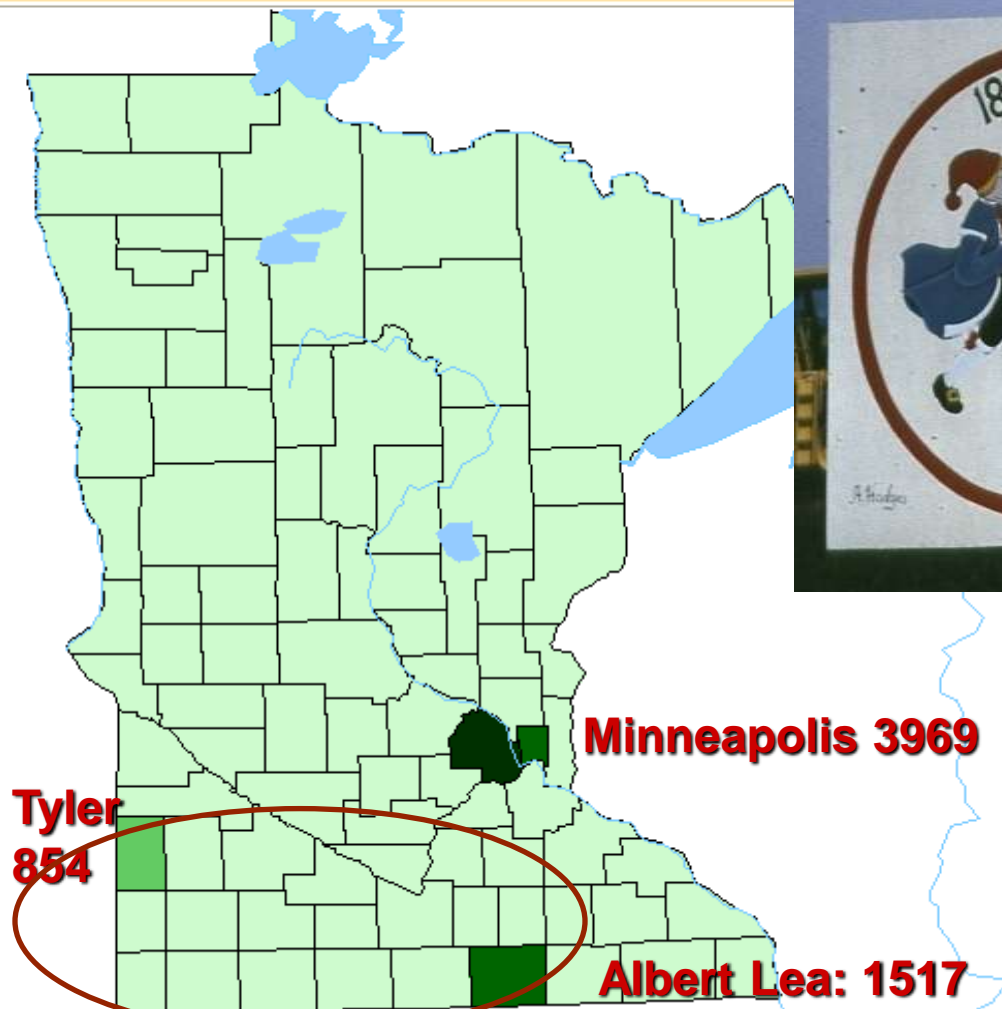

<http://www.aebleskiverdays.com/>

# Danebod Højskole, Tyler, Minnesota.



# Askov, Minnesota



# Danskfødte i Nebraska 1910: 13.673

NEBRASKA COUNTIES IN 1910:  
WHITE PERSONS BORN IN DENMARK

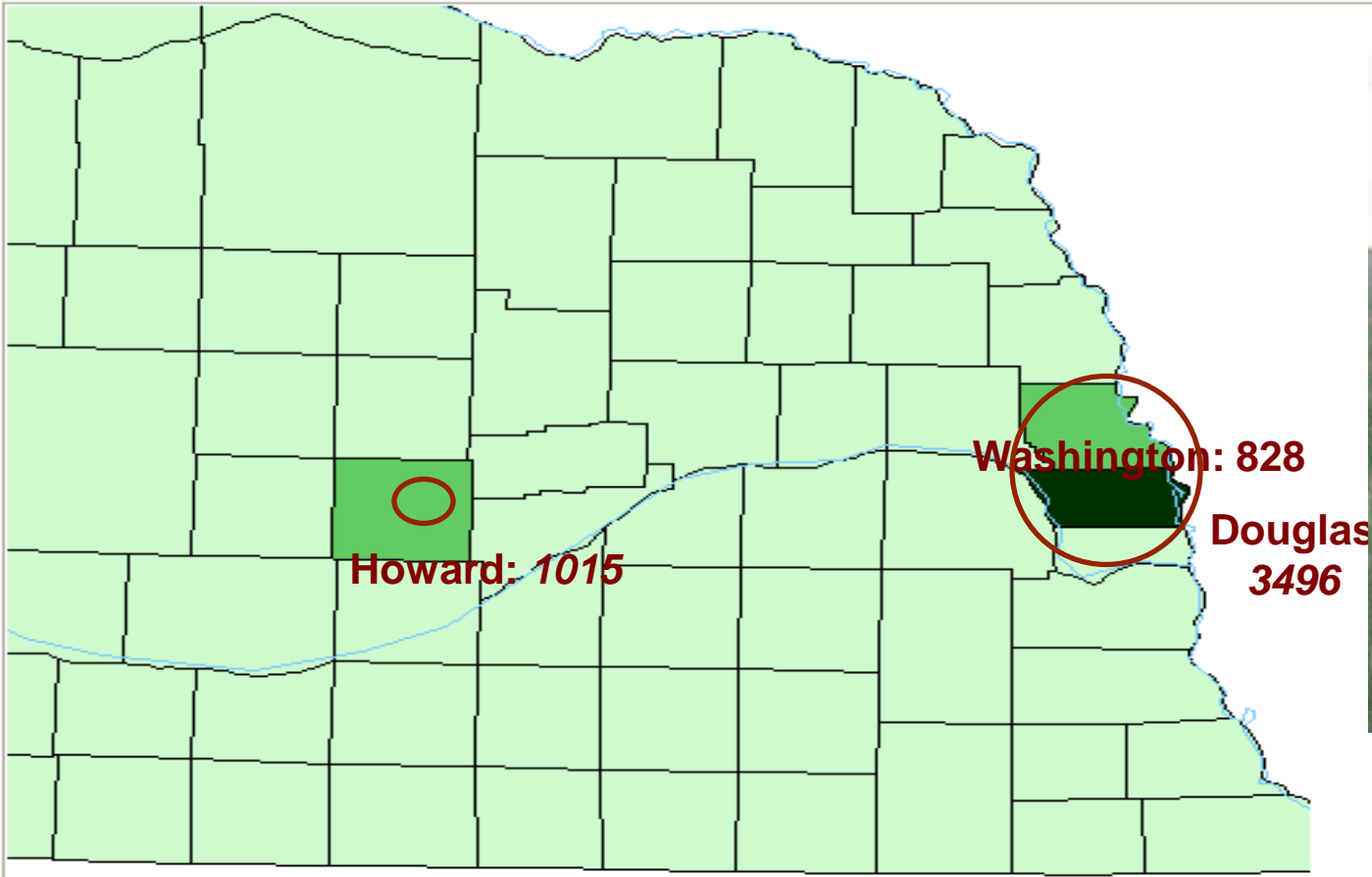

# Dannebrog, Nebraska



# Dannevirke, Howard, Nebraska

1994 og 2010



# Nysted Købmandsforretning, Nebraska Lukket 1938



1994

2010 ⇨





# Nysted Folkehøjskole, Nebraska



Nysted folkehøjskole 1887-1936;  
Tv. 1909; øverst 1994, th. 2010



# Dansk jordhus i Cactus Flat, The Badlands ved Black Hills, South Dakota



Crazy Horse Memorial, Custer, SD

Mount  
Rushmore,  
Keystone,  
Black  
Hills,  
South  
Dakota

# Mod vest!

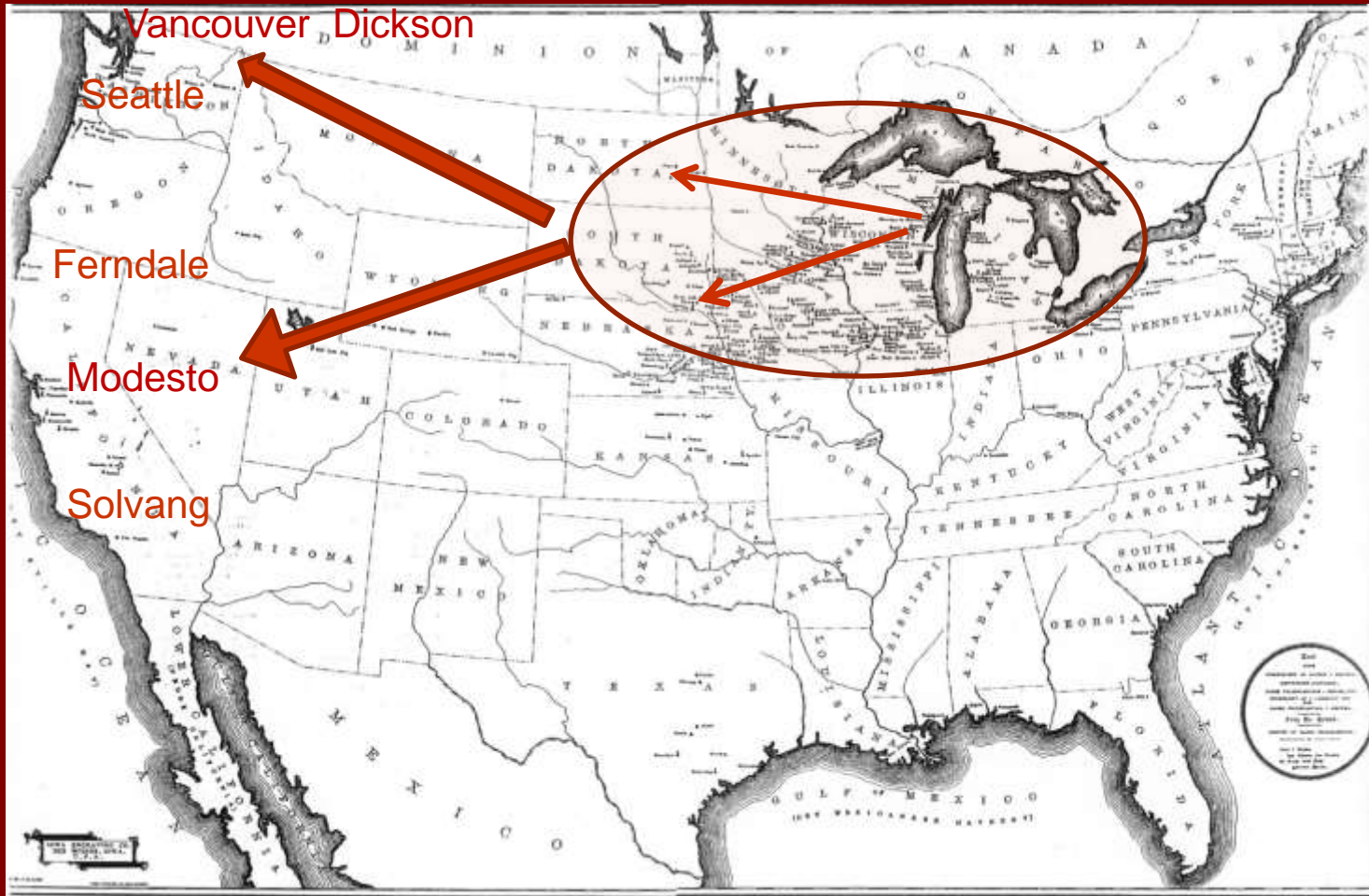

1890-1930

1870-1890

# Dickson, Alberta, Canada – fra 1904



# Danske pensionistboliger og dansk kirke i Vancouver, British Columbia, Canada



# Grundlovsdag i Seattle 5. juni 1994



# Ferndale, Nord-Californien







# Dansk kirke i Fresno, Californien, Indviet 1888



History of Fresno County, California, with biographical sketches of the leading men and women of the county who have been identified with its growth and development from the early days to the present (1919), side 1594

<https://archive.org>

# Atterdag kirke, Solvang, Californien





# "Ebeltoft Rådhus", Solvang, Californien



# "Rundetårn", Solvang, Californien



1637/1991 1:3

# Solvang, Californien



# Hovedtræk i udvandringen fra Nordjylland

1. KRAFTIG UDVANDRING – 15-20 % af 1890 folketallet mod 5-10 % på landsplan. Kraftigst fra Hjørring- (22%), Aalborg- (21%) og Thisted- (17%) områderne. Et led i vandringen fra land til by.
2. KRAFTIGE VIDNESBYRD OM UDVANDRING FØR 1868 – i kirkebøger, mormonlister eller ankomstlister. Centrere for mormon- og baptistudvandringen og succesrige rejseagenter. Særligt Mogens Abraham Sommer i Nørre Uttrup.
3. FRA 1868 SAMME RYTME SOM RESTEN AF LANDET men OVER gennemsnittet for hele landet 1868-1885. Særligt stor udvandring til Wisconsin, Minnesota, Illinois og Iowa.
4. KØN OG ALDER SOM RESTEN AF LANDET. 2 ud af 3 mænd og 2 ud af 3 af alle mellem 18 og 29 år.
5. USA HOVEDMÅLET 9 ud af 10 rejser til USA, men forholdsvis mange til Canada, Australien og New Zealand i 1870'erne, samt Argentina omkring år 1900.